

PLAN DE SITUATIE
scara 1 : 500

0 10 20

Acces auto si parcaje construire imobil P+5E
cu apartamente su spatiu comercial la parter
jud. Timis, Municipiul Timisoara, Strada Timocului, Nr. 16
CF. Nr. 431726 Timisoara, Nr. top. 31098/2

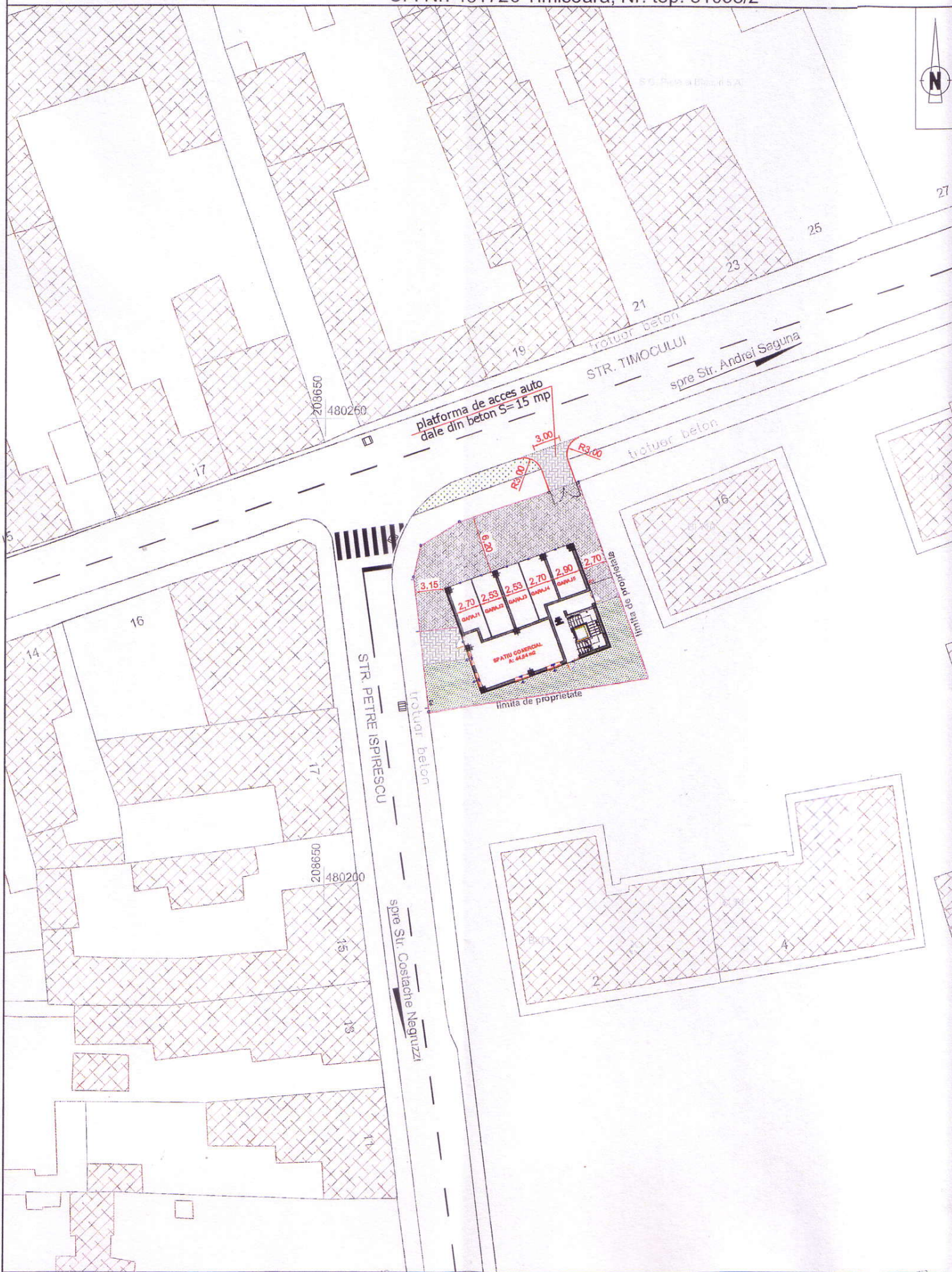

PLAN DE INCADRARE
scara 1 : 5000

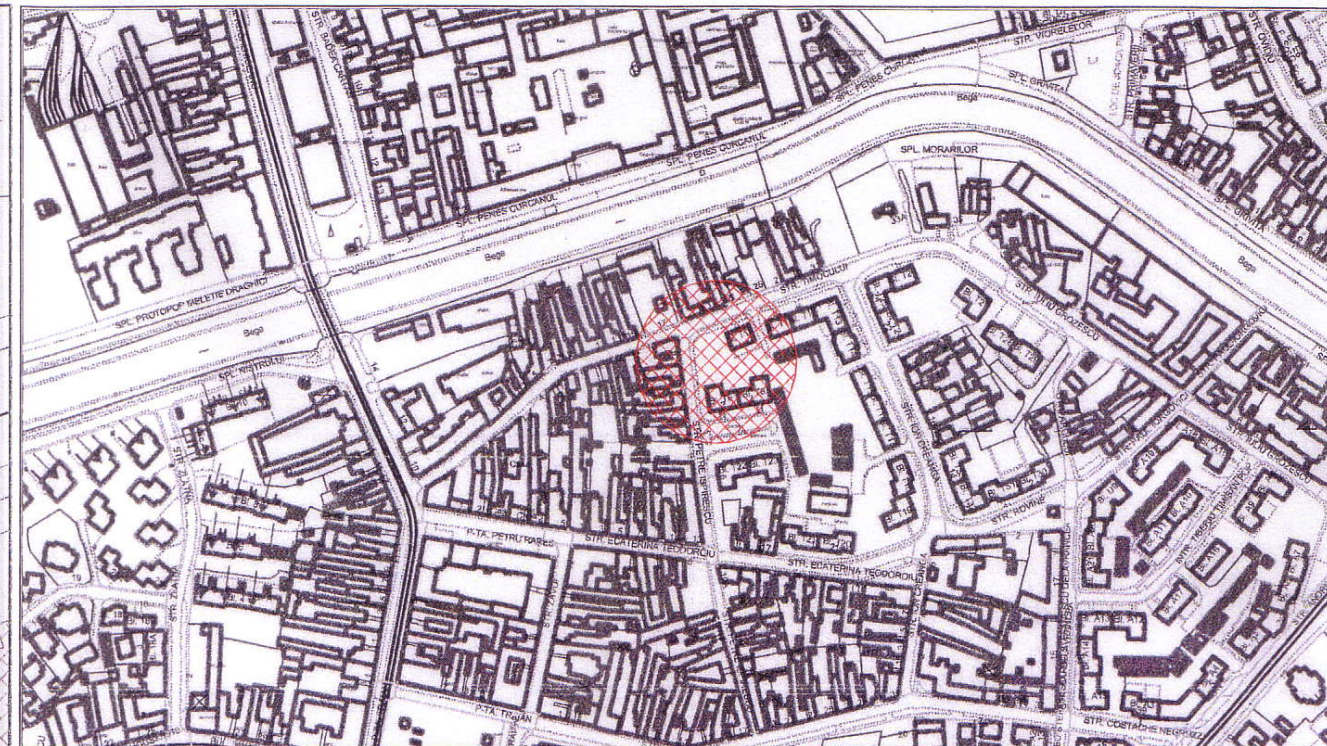

DETALIU AMENAJARE PLATFORMA ACCES
Sc:1:100

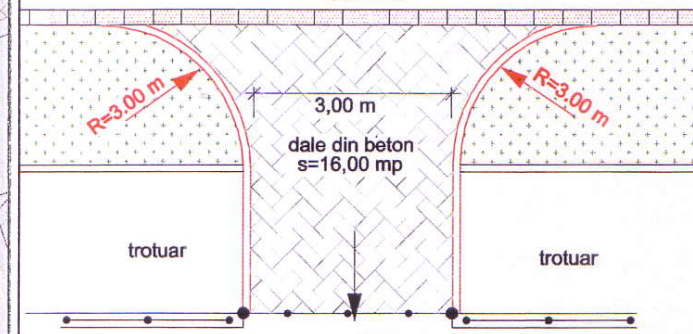

DETALIU MONTARE BORDURI
Sc:1:200

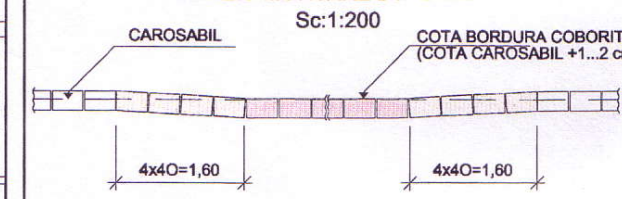

STRUCTURA RUTIERA ACCES AUTO
scara 1:20



NECESAR PARCAJE PENTRU
~Construire imobil P+5E cu apartamente
si spatiu comercial la parter ~
Timisoara, Strada Timocului, Nr.16
NECESAR PARCAJE

Spatiu de locuit :	5 ap.
Spatiu de locuit :1 parcaj / 1 ap. spor 15%	= 5 parcaj = 1 parcaj
TOTAL NECESAR PARCAJE	6 parcaje

PARCAJE CONSTRUITE
5 parcaje
1 parcaj

RILL VICTOR MARIUS
INTREPRINDERE INDIVIDUALA
RO26353367; F35/1730/2009
TIMISOARA

Primăria Municipiului Timisoara
AVIZAT SPATIULUI CONSTRUIT
Anexă la Aviz Comisia de Circulație
Nr. 51202-001076 din 26.05.2012
Secretar Comisie

Verficator / expert	Nume	Semnatura	Cerinta	Referat / Expertiza Nr. / Data
RILL VICTOR MARIUS INTREPRINDERE INDIVIDUALA RO26353367; F35/1730/2009				PROIECT AVIZ COMISIA DE CIRCULATIE AVIZ DE PRINCIPIU DRUMURI / AVIZ DE PRINCIPIU MEDIU URBAN Acces auto si parcaje construire imobil P+5E cu apartamente su spatiu comercial la parter
ADRESA jud. Timis, Municipiul Timisoara, Strada Timocului, Nr. 16				
BENEFICIAR: SC LUZ CONSTRUCT SRL				
SEF PROIECT	ing. Victor Rill		SCARA 1:5000 1:500 1:100 1:20	PLANSA Plan de Incadrare Plan de Situatie Detaliu Platforma Acces Detaliu Structura Rutiera Acces Auto
PROIECTANT	ing. Victor Rill			
DESENAT	ing. Victor Rill		A3-420x297	DATA mai 2012
				PROIECT P1225
				FAZA DTAC
				CAPITOL avize
				PLANSA 01 01
				REV R1

D:\LUCRU\VICTOR_INT\2012\1225_TIMOCULUI_16\PLAN_SITUATIE-TIMOCULUI16-RO.DWG