

PUZ-LOCUINTE LOCUINTE COLECTIVE SI FUNCTIUNI COMPLEXE STR. MARGINII

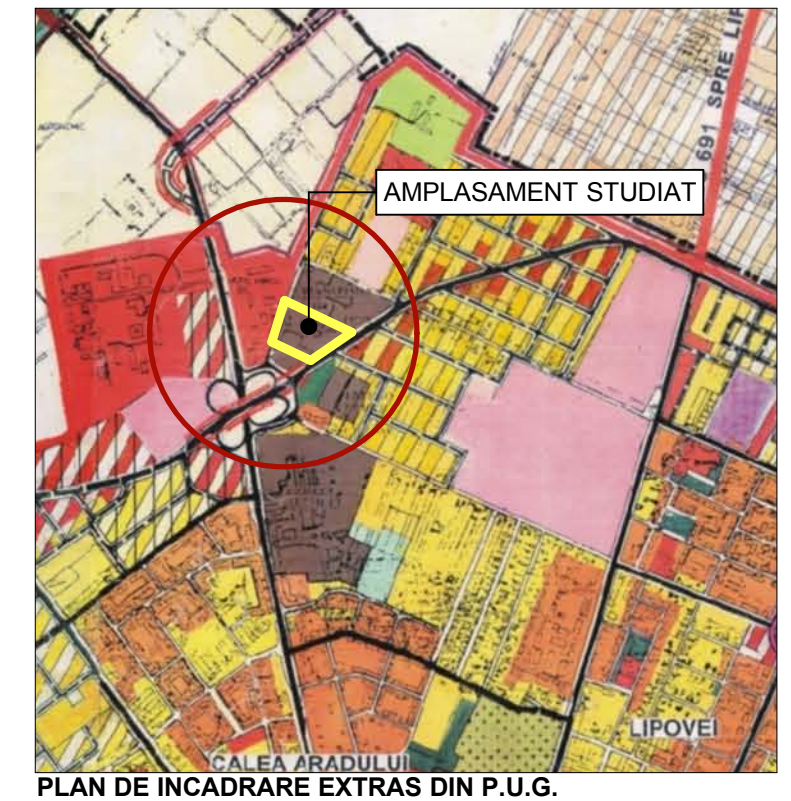

LEGENDA

- limita proprietate
- limita P.U.Z. aprobat
- constructii existente
- drumuri existente/drumuri propuse (preluate din documentatii P.U.Z. aprobate)
- zona locuinte individuale/colective si functiuni complementare P P+2/ PESTE P+2
- zona institutii si servicii publice
- zona unitati industriale
- zona spatii verzi
- zona spatii destinatie speciala

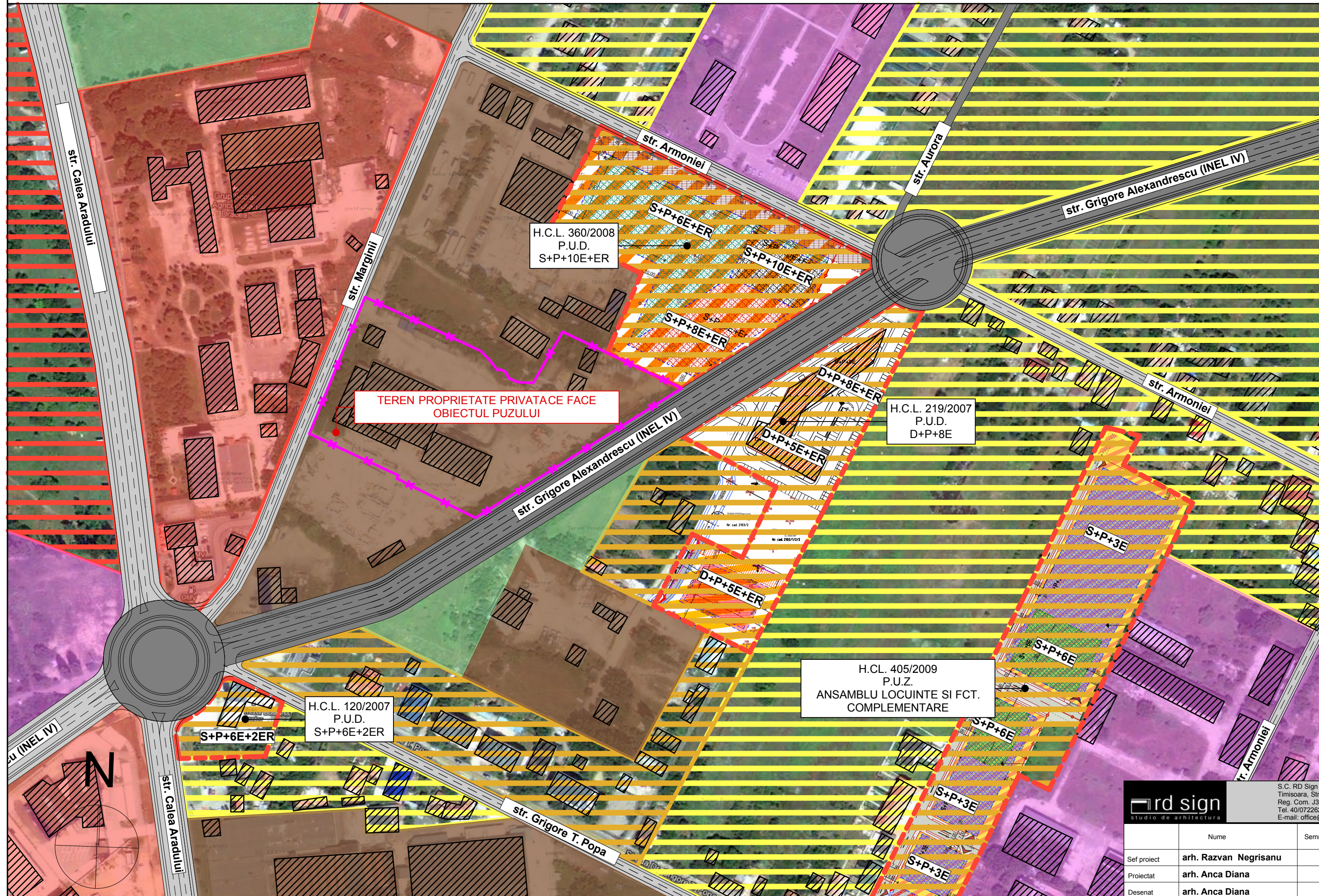

			S.C. RD Sign S.R.L. Timisoara, Str. Vulturilor nr. 14 Reg. Com. J35/4590/1992 C.U.I. 3981516 Tel. 40/0722624862 E-mail: office@rdsign.ro		Beneficiar: S.C. ASSET ZC MARGINII S.R.L. Amplasament: Timisoara, Str. Marginii C.F. nr. 416618, C.F. nr. 411623, C.F. nr. 415635		Proiect nr.: 33/MRG-1/12 Faza: SO	
Nume: arh. Razvan Negrisanu Semnatura: _____ Scara: 1:2000			Titlu proiect: STUDIU DE OPORTUNITATE - LOCUINTE COLECTIVE SI FUNCTIUNI COMPLEMENTARE -		Titlu plansa: Studiu cvartal		Plansa nr.: 01A	
Sef proiect: arh. Razvan Negrisanu Proiectat: arh. Anca Diana Desenat: arh. Anca Diana			Data: oct 2012		Titlu plansa: Studiu cvartal		Plansa nr.: 01A	