

**2**

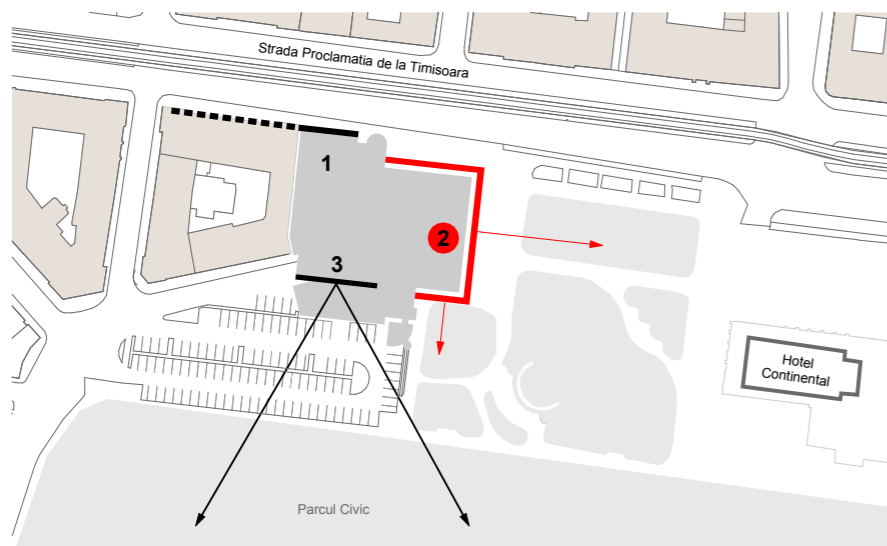

- volumul **se retrage din front** si se afla in relatie cu vecinatatea formata de Hotel Continental si Parcul Civic;
- **registrele orizontale sunt exprimate sub forma unor benzi continue**, solutie ce aduce aminte de imaginea cladirii initiale (arh. Vasile Oprisan, 1973);
- prin exprimarea registrelor orizontale **se evita crearea unei fatade plate**.

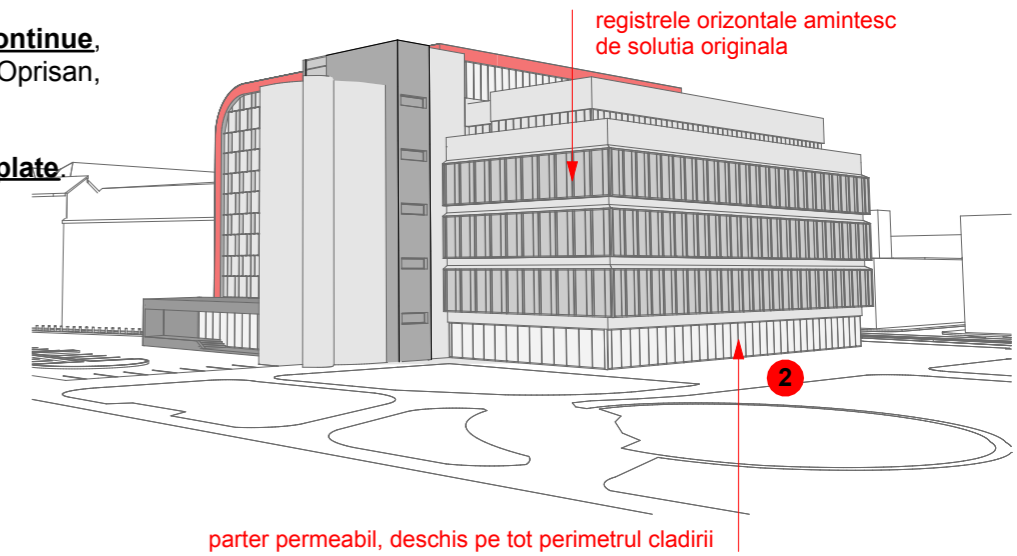

Magazinul Universal Bega, arh. Vasile Oprisan, 1973

**3**

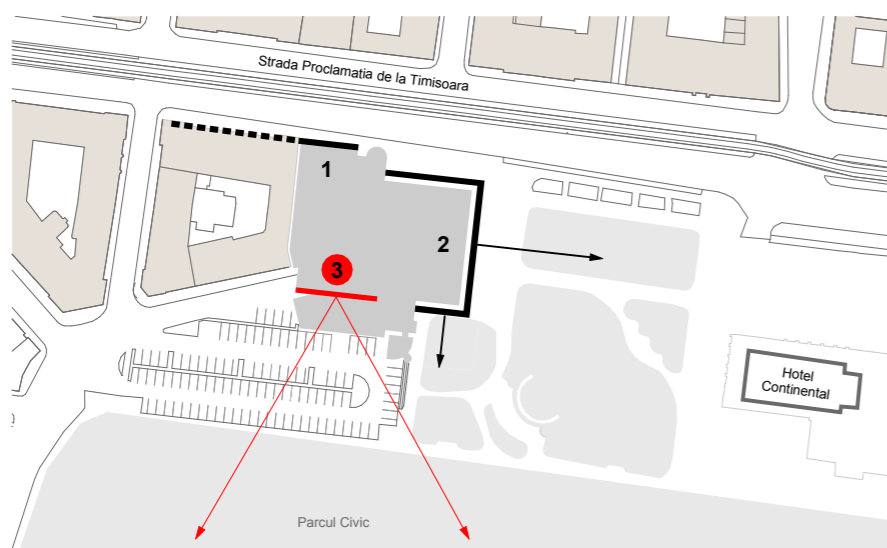

- **transparenta** fatadei sudice reflecta **relatia cu vecinatatea (Parcul Civic)**;
- fatada devine o **fatada principala** cu un **acces principal** dinspre parc.



accesul principal dinspre parc este tratat ca un acces **secundar**

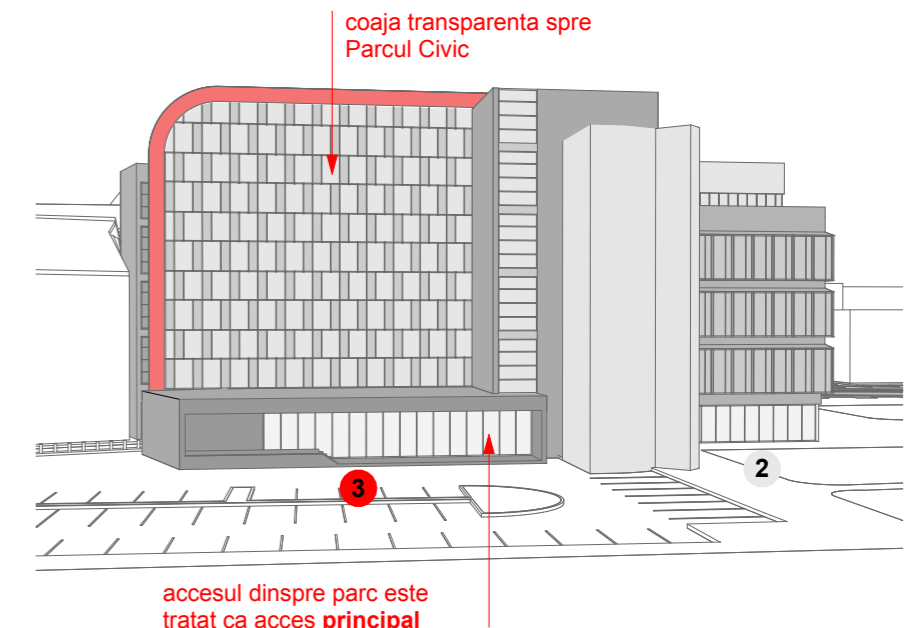

**PUD- Desfiintare partiala corp administrativ, modificari interioare si exterioare**

Timisoara, str. CAROL TELBISZ , nr. 3



studioarca

Timisoara, strada Memorandului nr.93, tel/fax 0256/294218, 335/234/99, e-mail office@studioarca.ro

SEF PROIECT	arh. Radu GOLUMBA	scara:
PROIECTAT	arh. Radu GOLUMBA	
DESENAT	arh. Mihaela RUSULET	
VERIFICAT	arh. Claudiu OPRITA	apr. 2015

beneficiar: **s.c. BEGA TURISM s.a.**  
den. lucrare: **P.U.D.- Desfiintare partiala corp administrativ, modificari interioare si exterioare**

pr. nr. 393/2015

adresa: str. Carol Telbisz, nr. 3, Timisoara

plansa: **POSIBILITATI DE MOBILARE  
STUDIUL FATADE. PROPUNERE**

faza PUD

plansa nr.

04.3

format A3