

- Limită teritoriu studiat
- - - Limită parcelă
- Clădiri existente
- Clădire propusă S+P+4E
- Corp P cu zonă verde amenajată pe acoperiș
- Zonă verde amenajată
- Zonă verde
- Drumuri
- Trotuare
- Parcaje propuse
- Garaje
- ▲ Accese auto parcare supraterană
- ▲ Accese auto parcare subterană
- ▲ Accese pietonale
- Sens de circulație auto

06 mobilare

P.U.Z. - Construire imobil S+P+4E+Er locuință colectivă cu spații comerciale la parter conf. AO 01/22.01.2015 strada SILISTRA, TOP 27995/1/2, S teren 2.754,00 mp

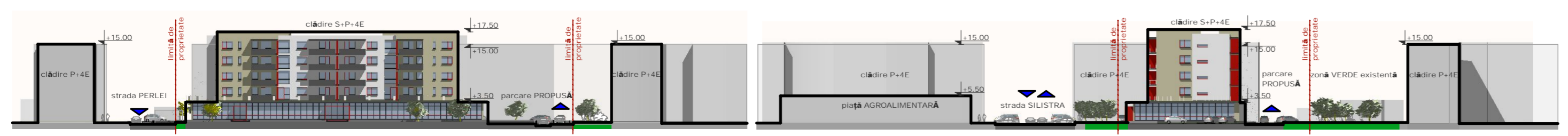

Dudaș Gyöngyi Krisztina BIROUL INDIVIDUAL DE ARHITECTURĂ Timișoara, str. Dr. Ioan Mureșan, nr.71, bl.55, sc.A, ap.9 CIF:26163923, tel: 0746 142 069 fax: 0374 092 704		BENEFICIAR Bumbea Giani Emilian		PROIECT NR. 42/2015
SPECIFICAȚIE		NUME		SCARA
SEF PROIECT		SEMNĂTURĂ		1:1000
PROIECTAT		DATA		02/2015
DESEINAT		TITLU PLANȘĂ		PROPUNERE MOBILARE
TITLU PROIECT Construire locuință colectivă S+P+4E+Er, cu spații comerciale la parter, conf. A.O. 01 / 22.01.2015			FAZA: P.U.Z.	
AMPLASAMENT Timișoara strada Silistra Cf: 424316, Top: 27995/1/2			PLANȘA NR.: 06 A	