

PLAN URBANISTIC ZONAL

UTR 38

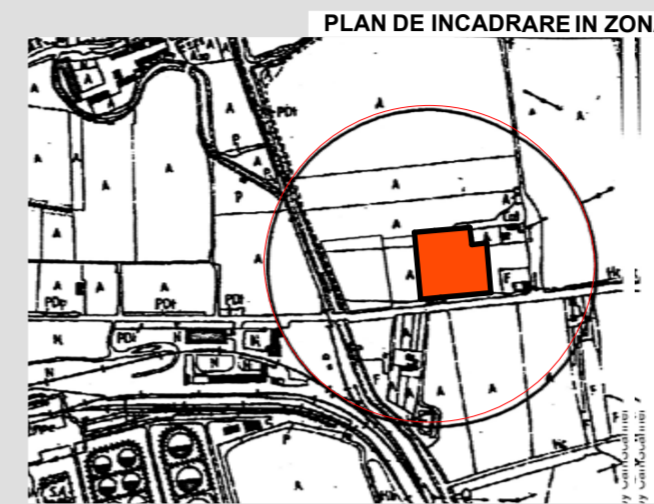
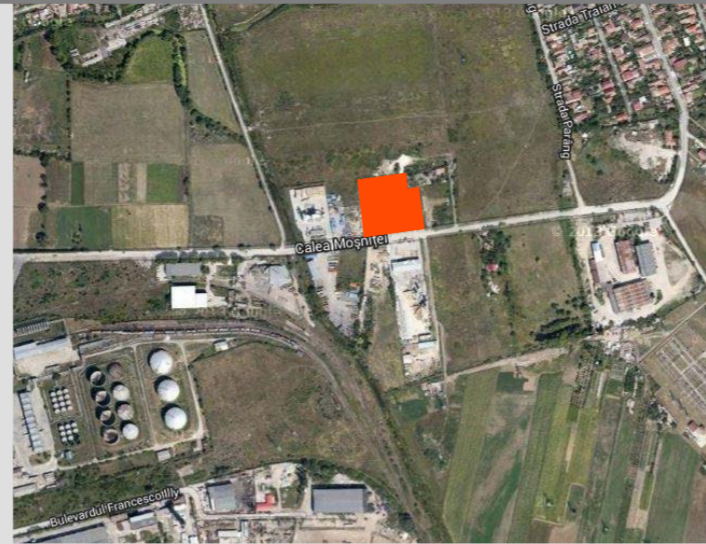
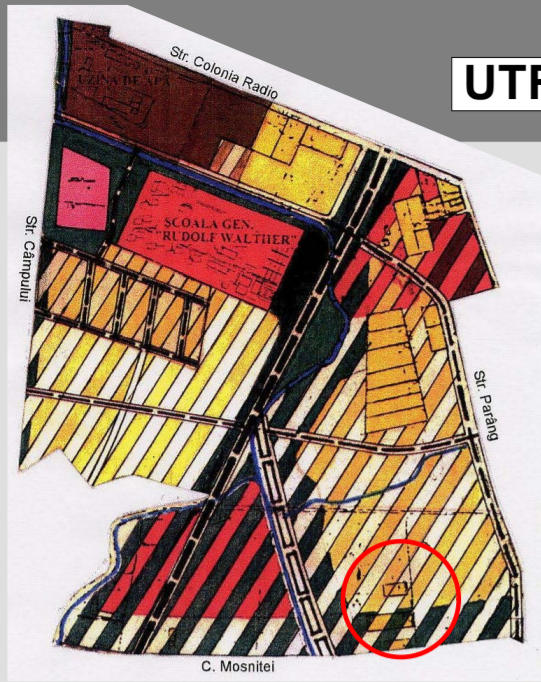

EXTINDERE ZONA INDUSTRIALA / DEPOZITARE; CONSTRUCTII ADMINISTRATIVE SI PENTRU PRODUCTIE - MECANICA FINA

PLAN DE INCADRARE

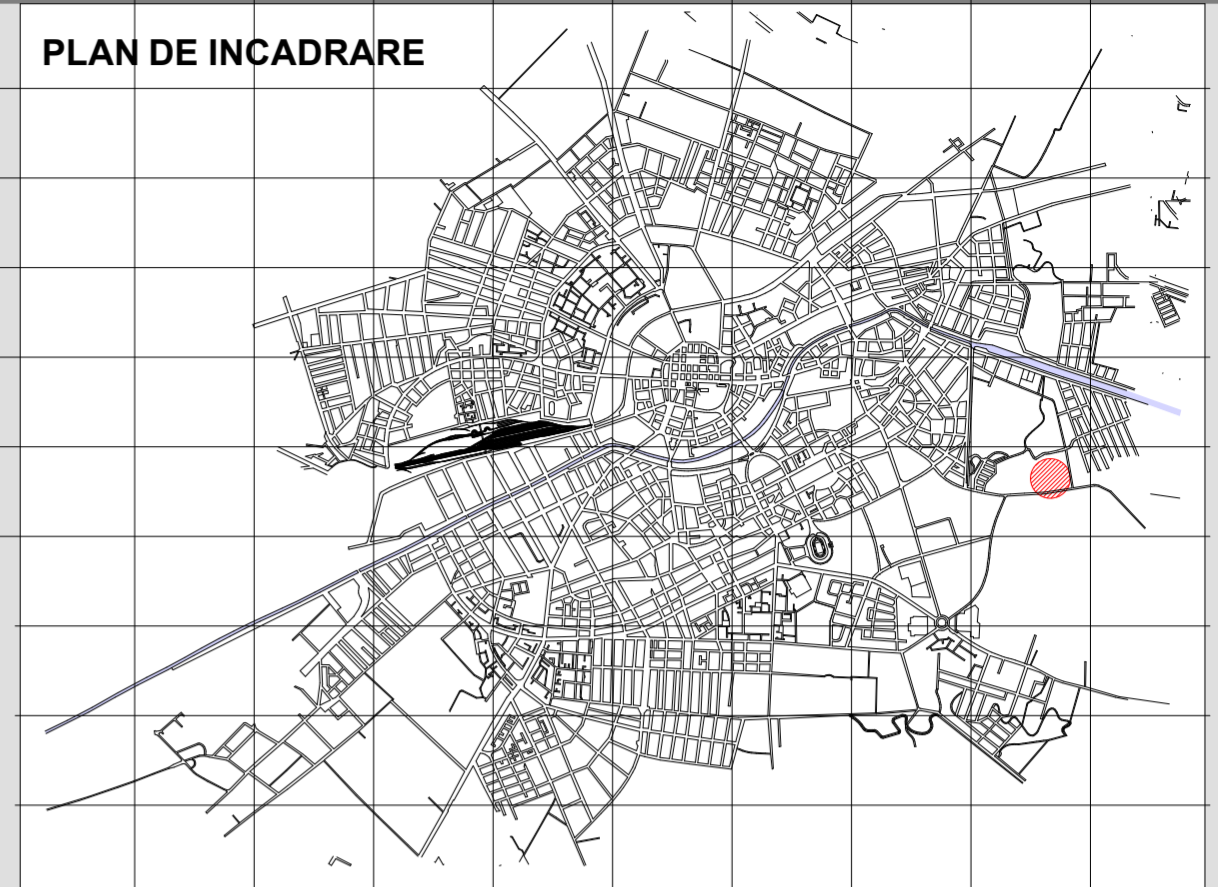

LEGENDA:

- limita zona studiată
- limita de proprietate teren reglementat
- zona propusa pentru locuinte prin PUG
- zone verzi de protectie propuse prin PUG
- platforma industriala conform PUG
- zona industriala / birouri propusa prin documentatii PUZ aprobate anterior
- zona de locuinte propusa PUZ aprobate anterior
- circulatie auto existenta - categoria III
- circulatie auto existenta - categoria IV
- PTT 16 conform noul PUG
- zone verzi de aliniament stradal
- piste de biciclisti propusa conform PTT 16
- canal de irigatie/desecare existent
- LEA 20 kV - existenta
- zona de protectie LEA (10 m)
- zone verzi propuse
- Constructii administrative si pentru productie - mecanica fina - existente
- Constructii administrative si pentru productie - mecanica fina - propuse
- parcaje ecologice propuse
- circulatii auto si platforme propuse

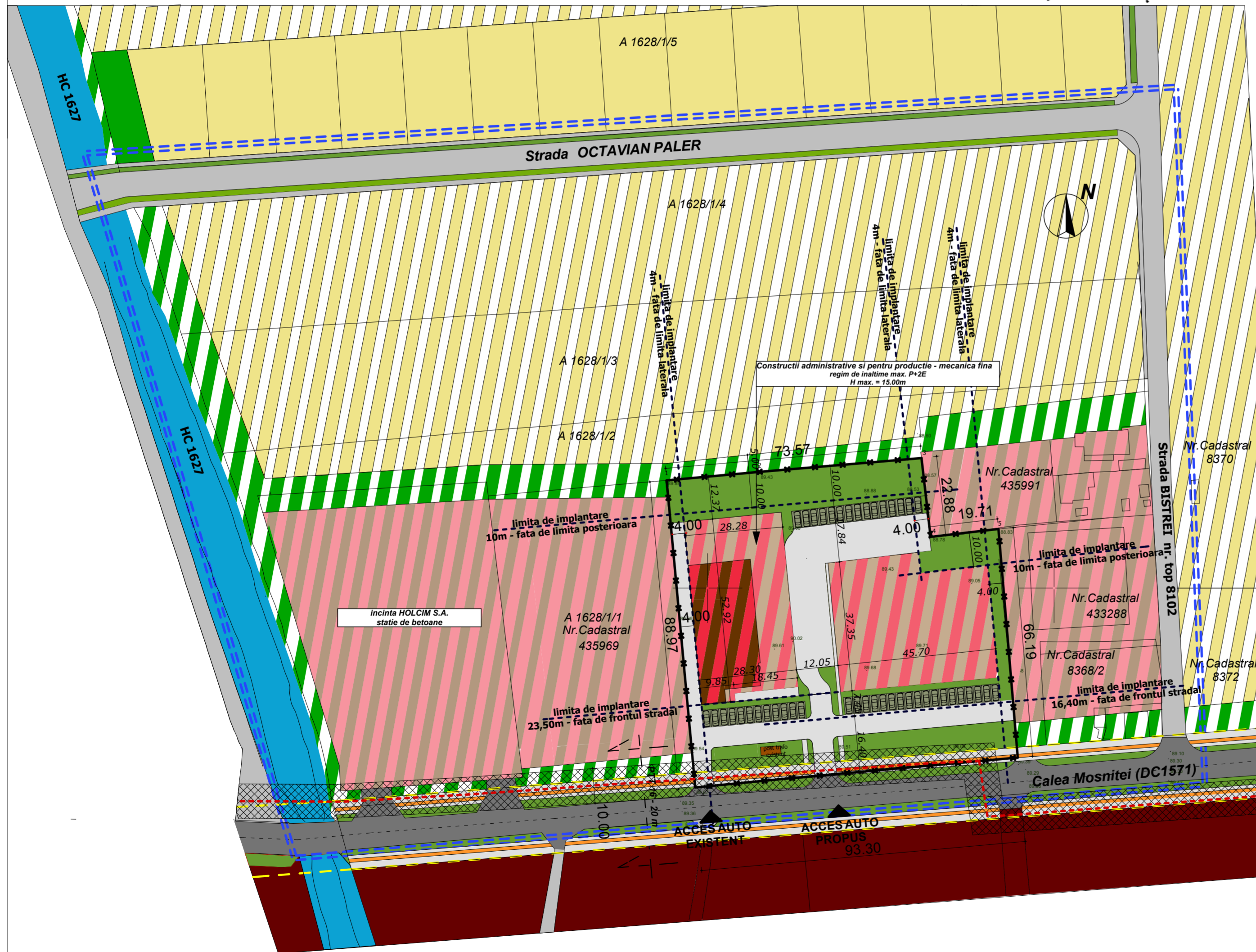

Atelierele ArhiTECH		S.C. Atelierele ArhiTECH S.R.L. Timisoara, B-dul. Eroilor de la Tisa, nr. 77 Reg. Com. J43/1728/2004; C.U.I. R017025085 Tel. 40/256/406033 E-mail: atelierele.arhitech@gmail.com		Beneficiar: S.C. INTELIFORM S.R.L. Amplasament: Timisoara, Str. Calea Mosnitei, nr. 21 C.F. nr. 439071 Timisoara, nr. cad. 439071		Proiect nr.: 42/PUZ/14	
Sef proiect	arh. Eugen Filip	Semnatura	Scara: 1:1000	Titlu proiect: EXTINDERE ZONA INDUSTRIALA / DEPOZITARE; CONSTRUCTII ADMINISTRATIVE SI PENTRU PRODUCTIE MECANICA FINA		Faza: PUZ	
Proiectat	arh. Mireana Ionescu arh. Novella Craciun		Data: Februarie 2015	Titlu plansa: PROPUNERE DE MOBILARE URBANISTICA		Plansa nr.: 05	
Desenat	arh. Mireana Ionescu						