

**SITUATIA EXISTENTA**

- cladirea prezinta o **imagine fragmentata, fara o ierarhie compozitionala** coerenta;
- alcatuirea fatadelor **nu reflecta o raportare corecta la vecinatati** - Cartierul Cetate  
- Parcul Civic  
- Hotel Continental;
- spatiile interioare nu au nici un fel de relatie vizuala cu imprejurimile, cladirea este **inchisa ermetic**, mai putin zona de parter comercial dinspre strada Proclamatia de la Timisoara.

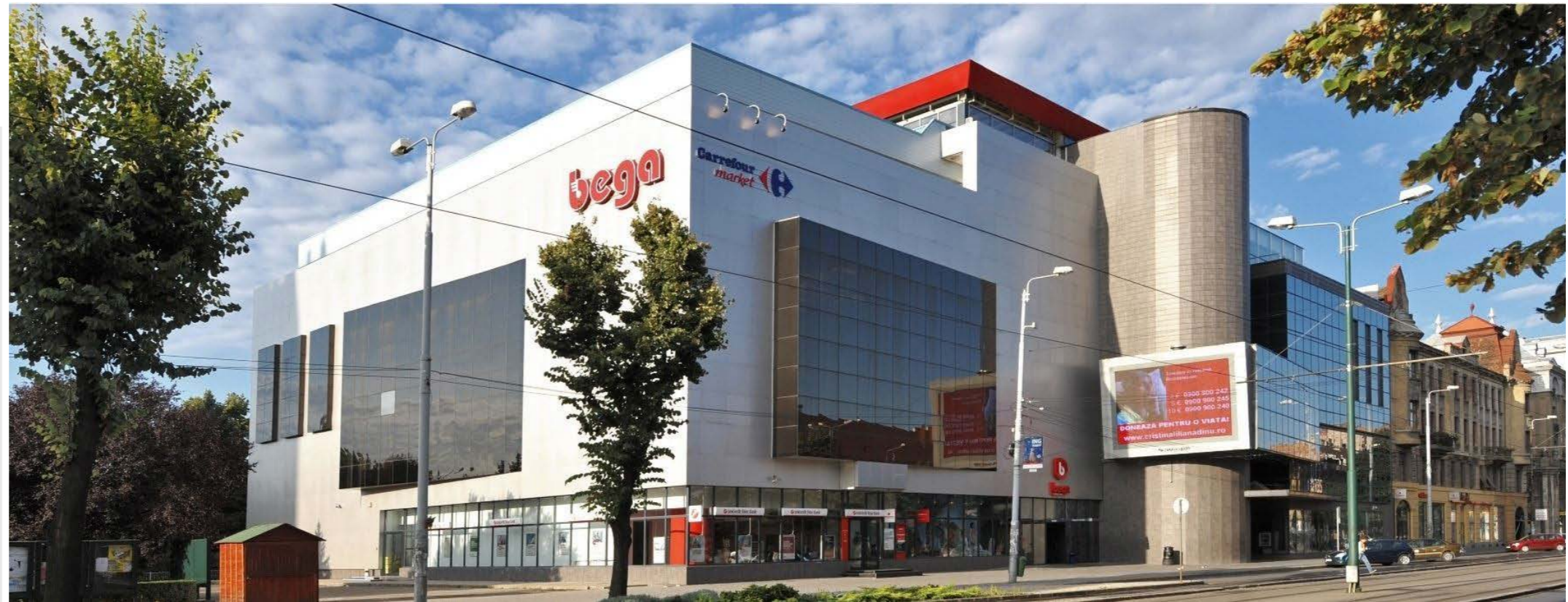

Fatada strada Proclamatia de la Timisoara

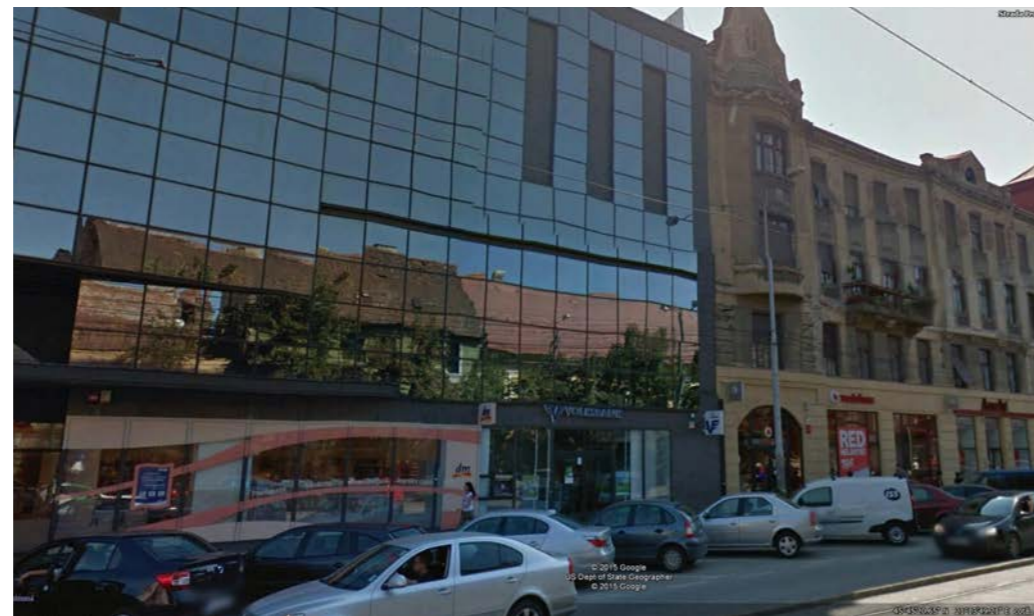

Fatada spre Parcul Civic



Fatada spre Parcul Civic

**PUD- Desfiintare partiala corp administrativ, modificari interioare si exterioare**

Timisoara, str. CAROL TELBISZ , nr. 3



**studioarca**

Timisoara, strada Memorandului nr.93, tel/fax 0256/294218, 335/234/99, e-mail office@studioarca.ro

SEF PROIECT	arh. Radu GOLUMBA	scara:
PROIECTAT	arh. Radu GOLUMBA	
DESENAT	arh. Mihaela RUSULET	
VERIFICAT	arh. Claudiu OPRITA	apr. 2015

beneficiar: **s.c. BEGA TURISM s.a.**  
den. lucrare: **P.U.D.- Desfiintare partiala corp administrativ, modificari interioare si exterioare**

pr. nr. 393/2015

adresa: str. Carol Telbisz, nr. 3, Timisoara

plansa: **POSIBILITATI DE MOBILARE  
STUDIU FATADE. SITUATIA EXISTENTA**

faza PUD

plansa nr. 04.1

format A3