

PLAN DE AMPLASAMENT SI DELIMITARE A IMOBILULUI

Scara 1 : 2000

ANEXA NR. 1.35
la regulament

NR. CAD. / NR. TOP.	SUPRAFATA MASURATA A IMOBILULUI (mp)	ADRESA IMOBILULUI
CC 1554/1/1/1-3	22 800	Localitatea Timisoara, judet Timis
44382	NR. CARTEA FUNCIARA	UNITATEA ADMINISTRATIV TERITORIALA (UAT)
	NOU	TIMISOARA

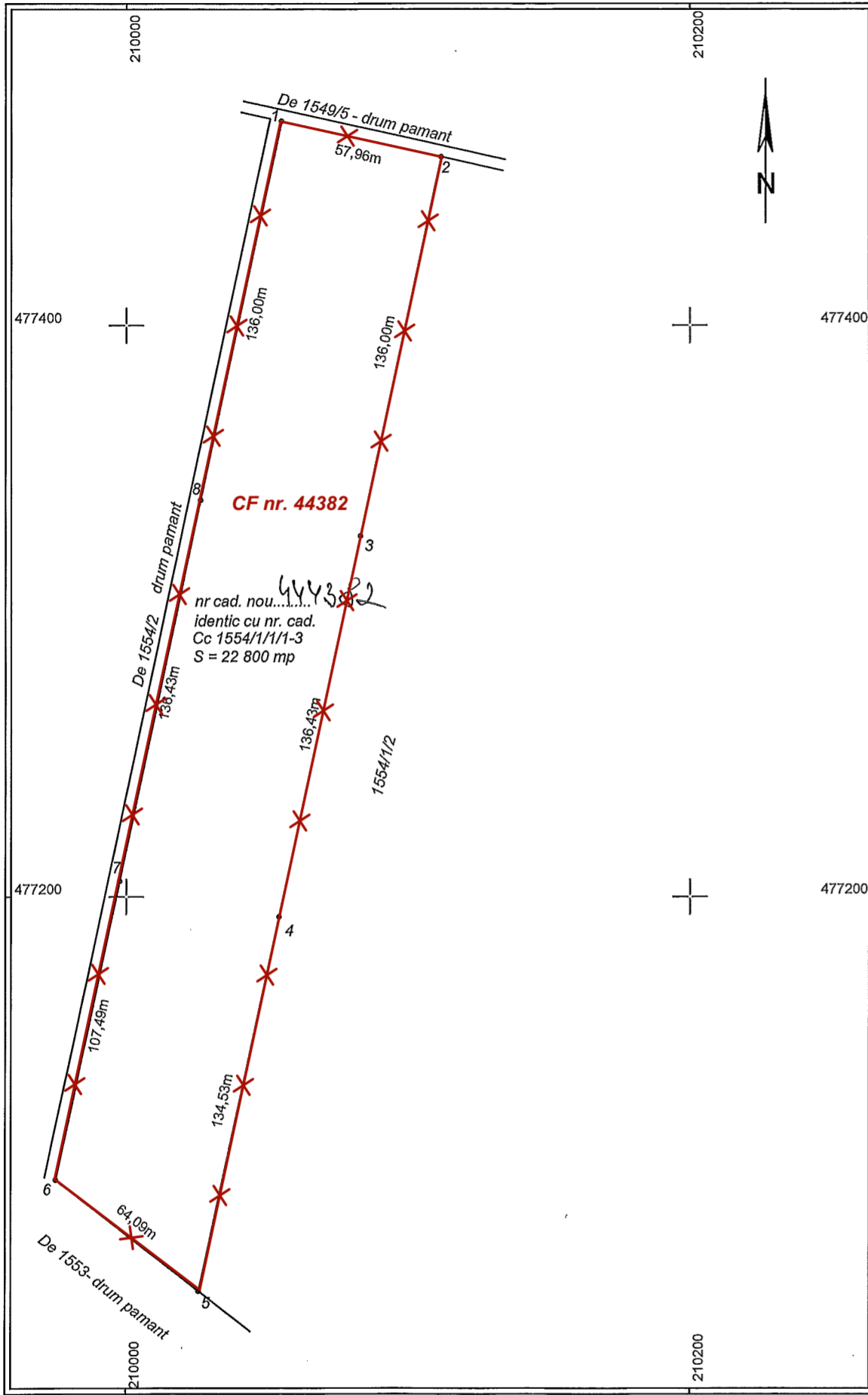

PLAN DE INCADRARE IN ZONA

Scara 1 : 10000

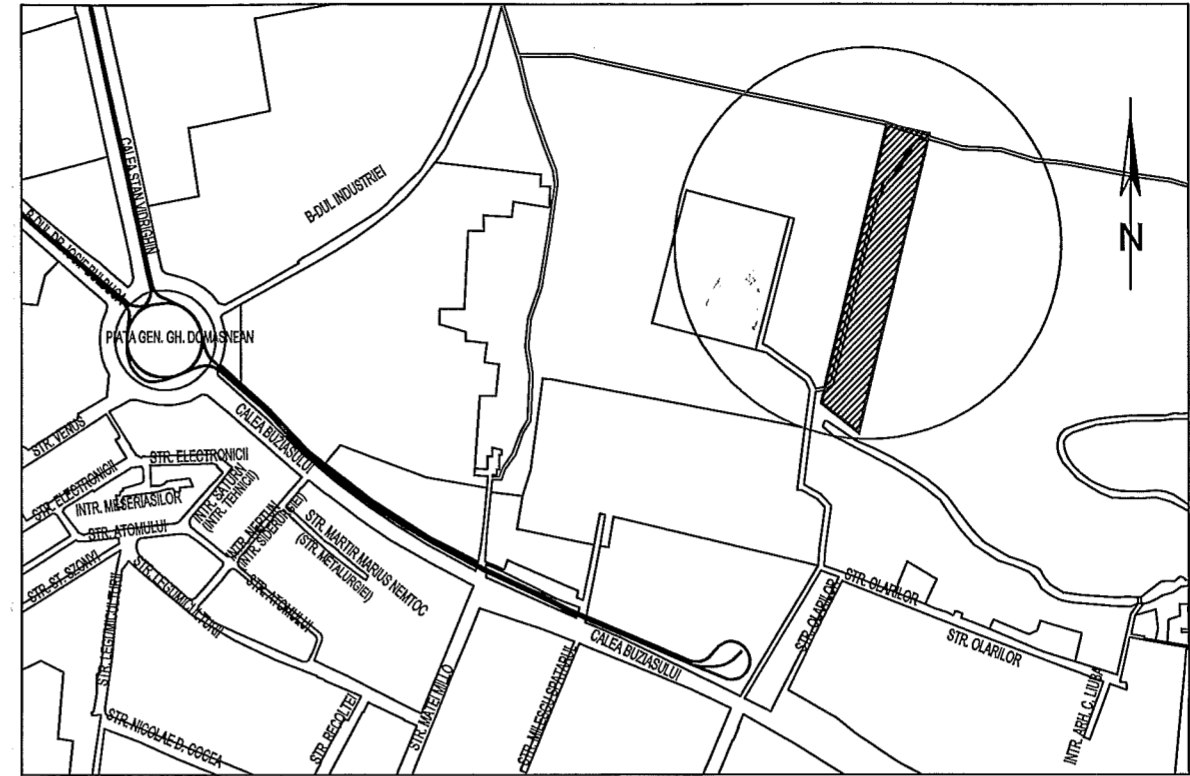

A. DATE REFERITOARE LA TEREN			
Nr. parcela	Categorie de folosinta	Suprafata (mp)	Mentiuni
LOT 1	Cc	22 800	Teren intravilan
TOTAL		22 800	-
B. DATE REFERITOARE LA CONSTRUCTII			
Cod constr.	Destinatia	Suprafata construita la sol (mp)	Mentiuni
-	-	-	-
TOTAL		-	-

Suprafata totala masurata a imobilului = 22 800 mp
Suprafata din act = 22 800mp

Executant, SC PILOT CAD SRL Ing. Livius LUPULESCU Confirma executarea masuratorilor la teren, corectitudinea inregistrarii documentatiei cadastrale si corespondenta acesteia cu realitatea din teren. CERTIFICAT Nr. 1787 / 29.05.2015 LUPULESCU MINIS-STEFAN categoria A seria RO-B-J/Nr.0871/2016 SC PILOT CAD SRL	Inspector Confirma introducerea imobilului in baza de date integrata si atribuirea numarului cadastral Oficiul de Cadastru și Publicitate Imobiliară Timiș LANGA ELENA CONSILIER IA 784 / 18.01.2017
--	--

Data: Decembrie 2016

LEGENDA



5U STAMP proiectare complexă în construcții civile și industriale		S.C. 5U STAMP S.R.L. Timisoara, Str. Bucovinei Nr. 63a Reg. Com. J35/2504/2011 C.I.F. 29340981 E-mail: fustamp@tm@gmail.com	Beneficiar: SC HAWLE LTH SRL Amplasament: Timisoara, F.A. CF. nr. 444382 Timisoara	Proiect nr.: 04-HWL-17 Faza: CONSTRUCTII PENTRU INDUSTRIE, SERVICII SI DEPOZITARE
Șef proiect	Arh. Baia D.	Semnătura	Scara:	Titlu proiect:
Proiectat	Arh. Baia D./ Arh. Folea D.		Data: Martie 2017	Titlu planșă: PLAN TOPOGRAFIC
Desenat	Arh. Onet A.			Planșa nr.: 03