

PLAN DE INCADRARE IN ZONA SCARA 1:5000

NOTA:

1. Din REGLEMENTARILE URBANISTICE si ZONIFICAREA ale PUG Mun. Timisoara aprobat HCL157/2002 prelungit prin HCL 105/2012 Timisoara rezulta destinatia de "locuinte si functiuni complementare" pentru zona din care face parcela proprietate a beneficiarului.
2. Masterplanul Timisoarei prevede in cadrul POLITICII 6 – marirea fondului de locuinte si cresterea calitatii locuirii, Program 3- Zone rezidentiale coerente obtinute prin urbanizare si reconversie.



01 INCADRAREA IN ZONA

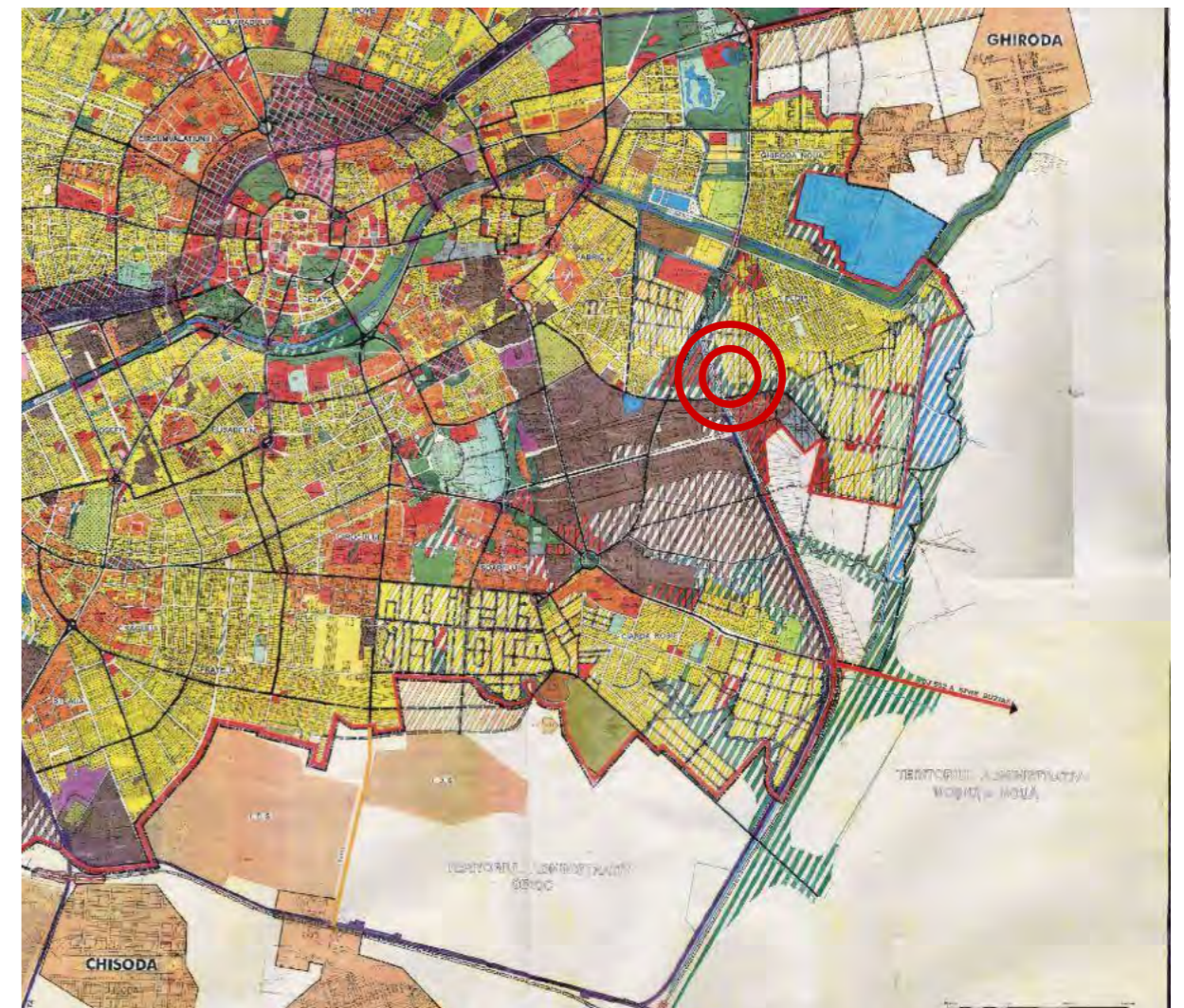

INCADRARE IN PLAN REGLEMENTARI URBANISTICE PUG MUN. TIMISOARA APROBAT ELABORAT DE CATRE SC IPROTIM SA

Această documentație este proprietatea intelectuală a arh. Ciprian-Marian POPESCU și a arh. Cornelia-Silvia TUDOR și intră sub incidența legii dreptului de autor. Reproducerea, copierea sau multiplicarea parțială sau în totalitate a documentației se poate face doar cu acordul scris conform legii.

VERIFICATOR/ EXPERT	NUME:	SEMNATURA:	CERINTA:	REFERAT/EXPERTIZA NR./DATA
	Ciprian-Marian POPESCU BIROU INDIVIDUAL DE ARHITECTURA calea Circumvalatiunii, nr.34, ap.9, TIMISOARA 300682 tel. +40728045894 fax. +40356 814649			Beneficiar:
				PITU IOV
Coord. urbanism	arh. Cornelia Silvia TUDOR	SEMNATURA:	Scara: %	Titlul proiectului: LOCUINTE URBANE CU REGIM REDUS DE INALTIME, Calea Mosnitei- str. Bistrei FN. Timisoara
Sef proiect/ PROIECTAT:	arh. Ciprian-Marian POPESCU		Data: feb. 2016	Faza: aviz oportunitate
DESENAT:	arh. Ciprian-Marian POPESCU			Titlul plansei: INCADRAREA IN ZONA
				Planșa nr. 01

Proiect nr.:
049/2014