

**PLAN DE SITUATIE EXISTENT- STUDIU TOPOGRAFIC**

**PLAN DE SITUATIE EXISTENT- VEDERE SATELIT**

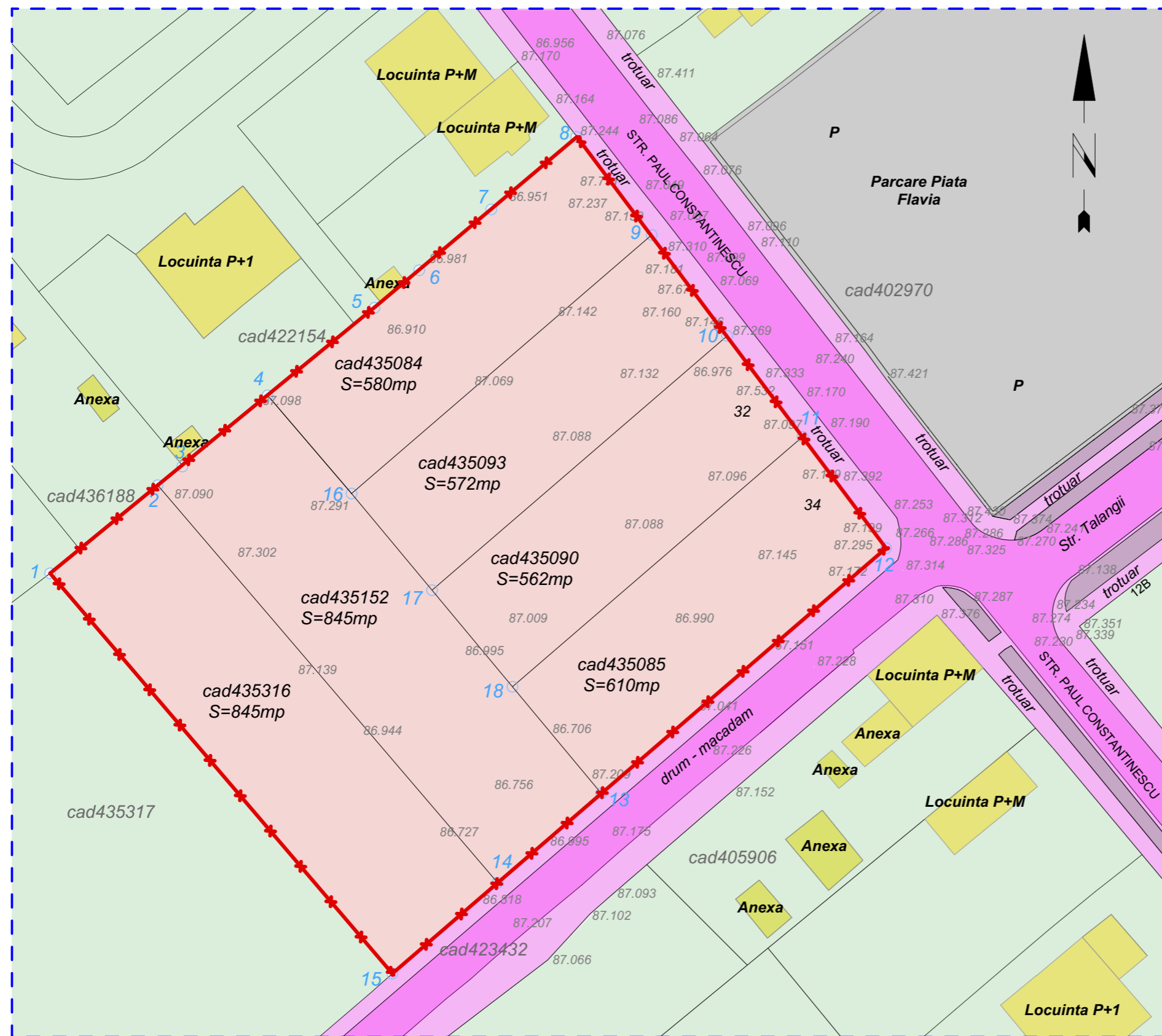

**LEGENDA:**

- LIMITA ZONEI STUDIATE
- LOCUIRE EXISTENTA
- LIMITA PARCELEI STUDIATE
- STRAZI SI TROTUARE EXISTENTE

Plan de amplasament si delimitare imobil Scara 1:500

EXISTENT

Terenul studiat se afla pe strada Paul Constantinescu, in spatele pieti Flavia, intr-o zona rezidentiala cu in curs de dezvoltare cu regim redus de inaltime, zona a carei dezvoltare este catalizata de constuirea noului Shopping City Centre in imediata apropiere a acesteia. Cele 6 parcele studiate urmeaza a fi mobilate cu unitati rezidentiale individuale.

**VLADAX CONSULTING**

RO 19139574 - J12/3588/2006 tel.0722.482.906  
str.Mircea Neamtu nr.24,mun.Timisoara jud Timis

Beneficiar : S.C. PALD ENGINEERING S.R.L.  
STR. C-TIN BRANCOVEANU NR. 17  
JUD. TIMIS, MUN. TIMISOARA  
Amplasament : STR. PAUL CONSTANTINESCU  
C.F. NR. 435084,435093,435090,435085,435152,435316

PR./AN  
164/  
2017

SPECIFICATIE	NUME	SEMNATURA	SCARA
Sef proiect	arh. Sabin Raci		1:500
Proiectat	arh. Demidov Sergiu		
Desenat	arh. Demidov Sergiu		DATA
Verificat	arh. Sabin Raci		09.10.2017

Titlu proiect : ANSAMBLU MIXT DE LOCUINTE INSIRUIE P+1E SI LOCUINTE COLECTIVE P+2E+M SI FUNCTIUNI COMPLEMENTARE ; REALIZARE ACCESE NOI SI PARCAJE SI AMENAJARE PARCELE

FAZA  
P.U.Z.  
ETAPA I

Titlu plansa : SITUATIA EXISTENTA

PL.NR.  
03