

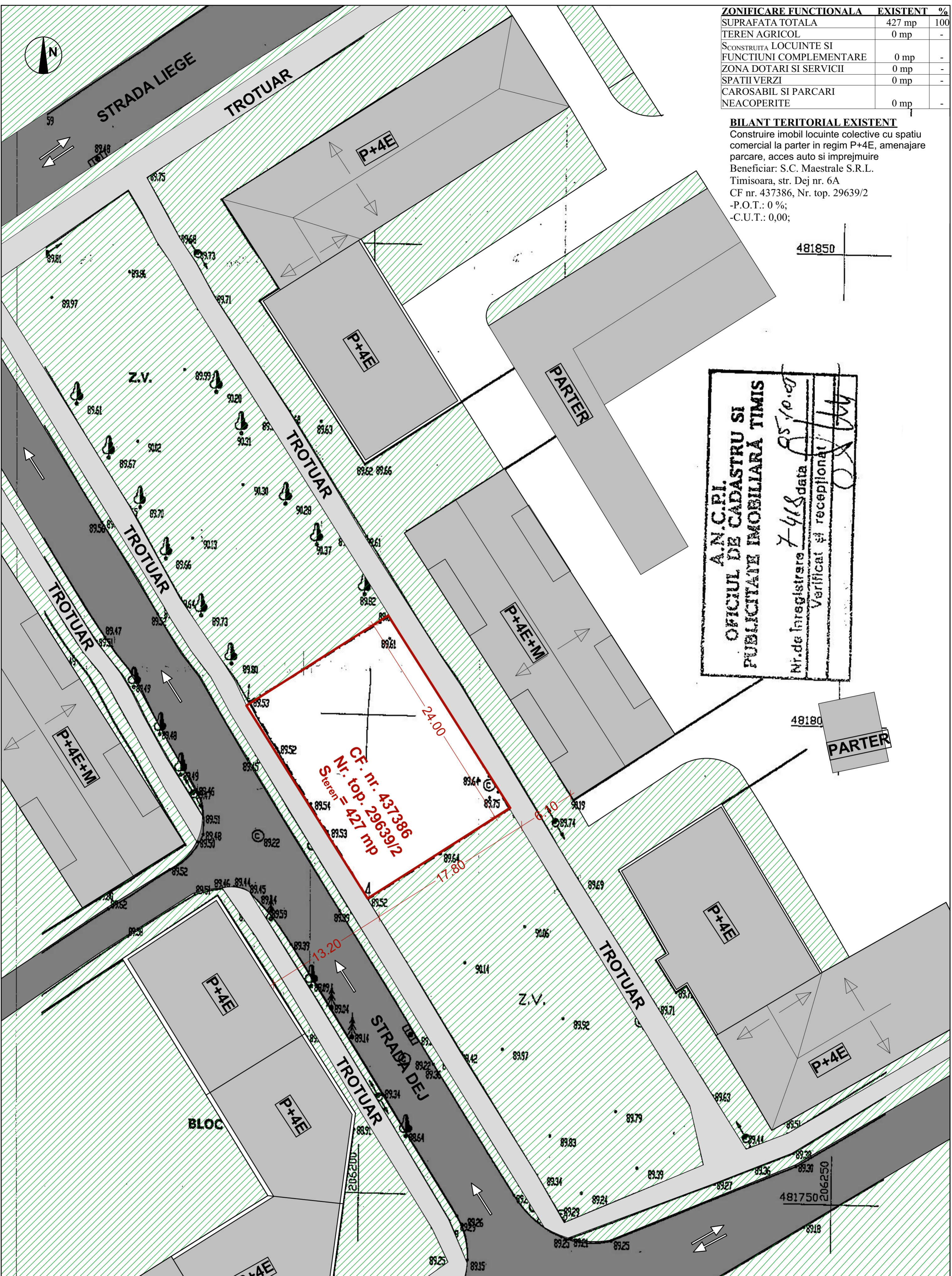

| ZONIFICARE FUNCTIONALA                           | EXISTENT | %   |
|--|----------|-----|
| SUPRAFATA TOTALA                                 | 427 mp   | 100 |
| TEREN AGRICOL                                    | 0 mp     | -   |
| S CONSTRUITA LOCUINTE SI FUNCTIUNI COMPLEMENTARE | 0 mp     | -   |
| ZONA DOTARI SI SERVICII                          | 0 mp     | -   |
| SPATII VERZI                                     | 0 mp     | -   |
| CAROSABIL SI PARCARI NEACOPERITE                 | 0 mp     | -   |

**BILANT TERITORIAL EXISTENT**

Construire imobil locuinte colective cu spatiu comercial la parter in regim P+4E, amenajare parcare, acces auto si imprejurire  
Beneficiar: S.C. Maestrale S.R.L.  
Timisoara, str. Dej nr. 6A  
CF nr. 437386, Nr. top. 29639/2  
-P.O.T.: 0 %;  
-C.U.T.: 0,00;



**A.N.C.P.I. OFICIUL DE CADASTRU SI PUBLICITATE IMOBILIARA TIMIS**  
Nr. de Inregistrare 7418 data 05.10.18  
Verificat și receptionat

**LEGENDA**

- Limita parcela supuse reglementarii
- Locuire si functiuni complementare
- Carosabil
- Trotuare
- Plantatii de aliniament si zone verzi

| Verificator/Expert  | Nume                 | Semnatura | Cerinta         | Referat/Expertiza nr./Data   |
|---|----------------------|-----------|-----------------|--|
| Verificator   |                      |           |                 | Referat nr. din data de  |
| Expert  |                      |           |                 | Raport de expertiza tehnica nr. din data de  |
| <b>PROGEU INTERSERV</b><br>tel. 0735 964 104<br>Str. Al. Macedonski nr 19E, Timisoara |                      |           |                 | <b>Beneficiar: SC MAESTRALE SRL</b><br>Amplasament: str. DEJ nr. 6A<br>CF Nr. 437386, Nr. Top. 29639/2 |
| Sef proiect   | Nume                 | Semnatura | Scara:          | Proiect nr.:   |
|   | arh. P. POLJIZI      |           | 1:250           | 1/2017   |
| Proiectat   | arh. L. BOT          |           |                 | Faza:  |
| Intocmit/Desenat  | st. arh. P. ADAMESCU |           | Data: FEB. 2017 | PUZ  |
| SITUATIA EXISTENTA  |                      |           |                 | plansa nr.:  |
|   |                      |           |                 | A-03   |