

1/1/1/2/1/1,
1/1/2/2/1/1

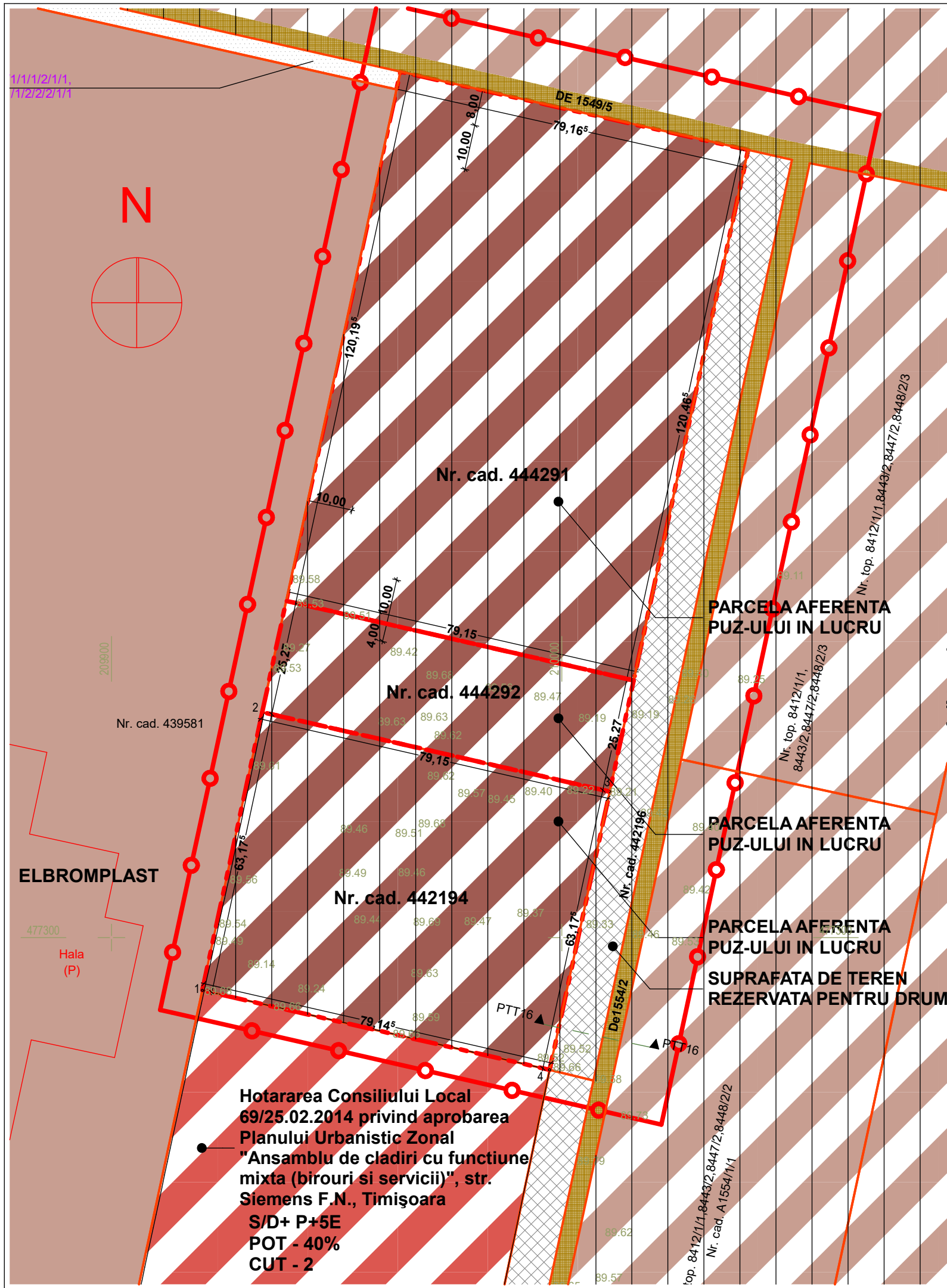
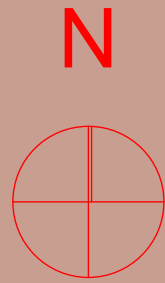

ELBROMPLAST

Hala
(P)

Hotararea Consiliului Local
69/25.02.2014 privind aprobarea
Planului Urbanistic Zonal
"Ansamblu de cladiri cu functiune
mixta (birouri si servicii)", str.
Siemens F.N., Timisoara
S/D+ P+5E
POT - 40%
CUT - 2

P.U.Z. - "CONSTRUCTII INDUSTRIALE NEPOLUANTE, DEPOZITARE, PRODUCTIE, SERVICII, BIROURI, COMERT(ET-ZONA ACTIVITATI ECONOMICE CU CARACTER TERTIAR)" TIMISOARA, CF.442194,444292,444291-16.525mp- ZONA SAGUARO- ELBROMPLAST
SC MULTICO SRL, Arad, str. Biczaz, nr.1-5, CUI1678142, J02/1246/05.08.1991
SC GELCO PROD SRL
SITUATIA EXISTENTA, SC.1:1000



PARCELA AFERENTA
PUZ-ULUI IN LUCRU

TEREN SITUAT IN INTRAVILAN -CURTI CONSTRUCTII- UTR 72
DESTINATIA CONFORM PUG APROBAT CU HCL 157/2002 PRELUNGIT PRIN HCL 107/2014-
ZONA CU INTERDICTIE TEMPORARA DE CONSTRUIRE PANA LA ELABORARE PUZ/PUD
ZONA PROPUA - UNITATI INDUSTRIALE

LEGENDA P.U.Z.

LIMITE

- LIMITA ZONA STUDIATA
- LIMITA DE PROPRIETATE AFERENTA PUZ-ULUI IN LUCRU 16.525MP
- LIMITE DE PROPRIETATE PARCELE VECINE

FOLOSINTA TERENURILOR

- TERN CURTI CONSTRUCTII -ZONA UNITATI INDUSTRIALE
- PUZ-URI APROBATE -ZONA UNITATI INDUSTRIALE
- PUZ-URI APROBATE -ZONA BIROURI SI SERVICII
- SUPRAFATA DE TEREN REZERVATA PENTRU DRUM
- INTERDICTIE DE CONSTRUIRE TEMPORARA PANA LA APROBARE PUZ/PUD

CAI DE COMUNICATIE

- DRUMURI DE EXPLOATARE EXISTENTE

 - BIROU INDIVIDUAL DE ARHITECTURA - DUMITRELE ELENA EMILIA C.I.F. 33026694, Dumbravita, str. Al.Macedon, nr.5, ap. 1, tel.0740074979 emiliadumitrele@gmail.com	Beneficiar:	SC MULTICO SRL, Arad, str. Biczaz, nr.1-5, CUI 1678142, J02/1246/05.08.1991	Proiect nr.	21/2015
	Adresa amplasament:	SC GELCO PROD SRL TIMISOARA, jud.Timis, C.F.442194,444291, 444292 ZONA SAGUARO-ELBROMPLAST		
SPECIFICATIE	NUME	SEMNATURA	Scara:	Titlul proiectului
ŞEF PROIECT	arh. DUMITRELE Elena-Emilia		1:1000	Plan Urbanistic Zonal - CONSTRUCTII INDUSTRIALE NEPOLUANTE, DEPOZITARE, PRODUCTIE, SERVICII, BIROURI, COMERT(ET.-ZONA ACTIVITATI ECONOMICE CU CARACTER TERTIAR)
PROIECTAT	arh. DUMITRELE Elena-Emilia		Data:	Faza
DESENAT	arh. DUMITRELE Elena-Emilia		feb. 2017	C.U.
				Titlul plansei
				SITUATIA EXISTENTA
				Planşa nr.
				01