

- LEGENDA:**
- LIMITA DE PROPRIETATE
 - LIMITA TERITORIULUI STUDIAT
 - CONȚUR FIZIC APROBATE CU HCL
 - LIMITA JURIDICĂ MOBILĂ
 - CONȚUR DRUMURILOR CONFORM RIDICĂRII TOPOGRAFICE
 - TRASEUL LEA
 - LIMITA PARCELEI PROPUSE
 - LIMITA PROFIL DE DRUM PROPUȘ
 - DRUM DE EXPLOATARE
 - CANAL DE DESECARE
 - CONSTRUCTII EXISTENTE
 - TERENURI PROPRIETATE PRIVATA A PERSOANELOR FIZICE/JURIDICE
 - TERENURI PROPRIETATE PRIVATA A PERSOANELOR FIZICE/JURIDICE CE SE VOR CEDA DOMENIULUI PUBLIC
 - CONȚUR PROFIL FINAL CALEA TORONTALULUI/GRIGORE ALEXANDRESCU
 - CAMIN DE VIZITARE APA
 - CAMIN DE VIZITARE CANAL
 - AERISIRE GAZ
 - HIDRANT
 - FLUVIAL
 - STALP LEA - MARE TENSIUNE
 - STALP LEA - MEDIE TENSIUNE
 - ARBORI
 - COTE DE NIVEL
 - RIDICARE TOPOGRAFICA
 - 481000
 - 481100
 - CAROIAJ

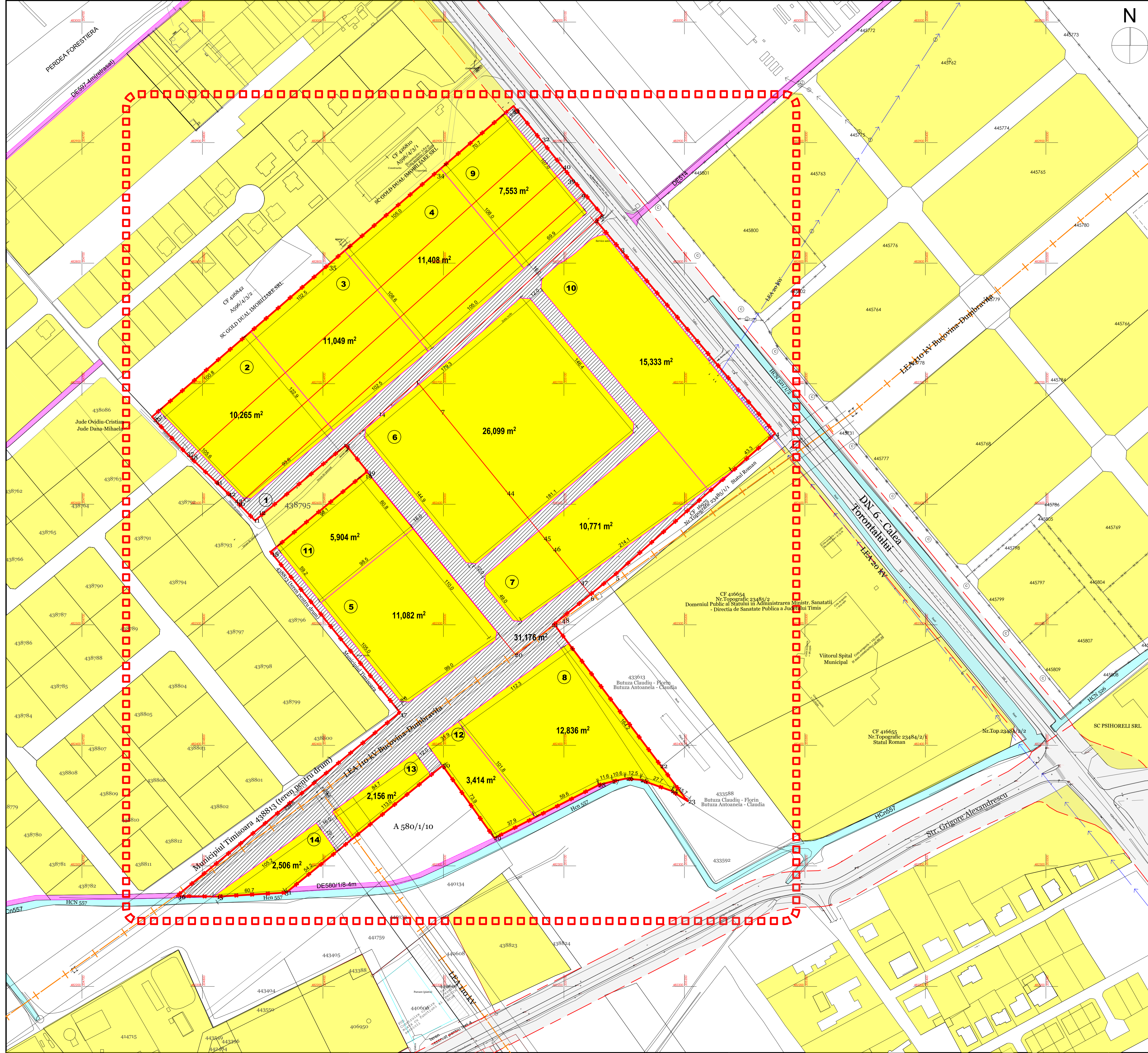

Bilant teritorial

obiective de utilitate publică

	EXISTENT	PROPUȘ
Teren proprietate privata a persoanelor fizice sau juridice	161.539 mp 100.00%	130.363 mp 80.71%
Teren ce se intentioneaza a fi trecut in domeniul public	-	31.176 mp 19.29%
TOTAL	161.539 mp 100.00%	161.539 mp 100.00%

Specialist RUR:	arh. Georgeta Trîmbițaș	Denumire proiect:	P.U.Z. Dezvoltare zonă mixtă	Nr. pr.:	160/2017
Proiectant:	S.C. ARHITECT TRÎMBIȚAȘ S.R.L. Timișoara, tel. +4-0744698012 tel./fax: +4 (0256) 432212	Beneficiar:	locuire colectivă, servicii, birouri, comerț Timișoara, strada Calea Torontalului, zona Torontal	Faza:	P.U.Z.
Sef proiect:	arh. Georgeta Trîmbițaș	Scara:	1:1500	Denumire planșă:	Circulația terenurilor
Proiectat:	arh. Tiron Andrei	Data:	20/04/2018	Nr. pl.:	160 A/10
Desenat:	arh. Tiron Andrei				
Verificat:	arh. Alina Narita				