

# DEFASURAREA FATADE STR. MILOIA

STR. MARESAL AVERESCU NR. 34/D

STR. MILOIA NR. 1

ANSAMBLU LOCUINTE COLECTIVE S+P+3E/2E,  
CONFORM AVIZ OPORTUNITATE NR. 08 / 03.10.2013

S+P+2E + Er - 24apt.

Luminator curtea  
interioară

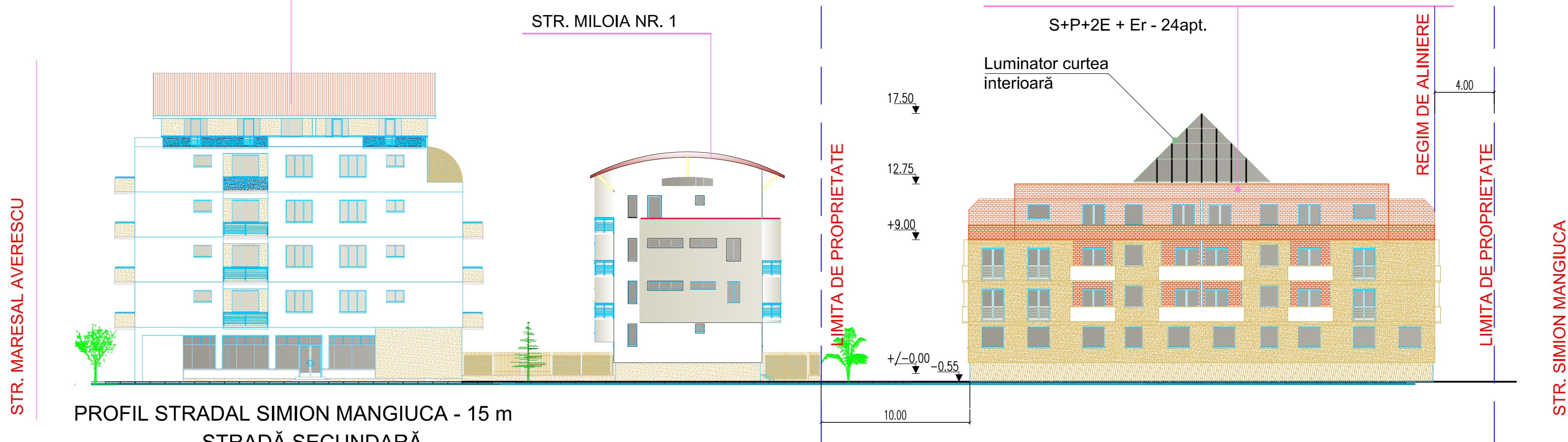

PROFIL STRADAL SIMION MANGIUCA - 15 m  
STRADĂ SECUNDARĂ

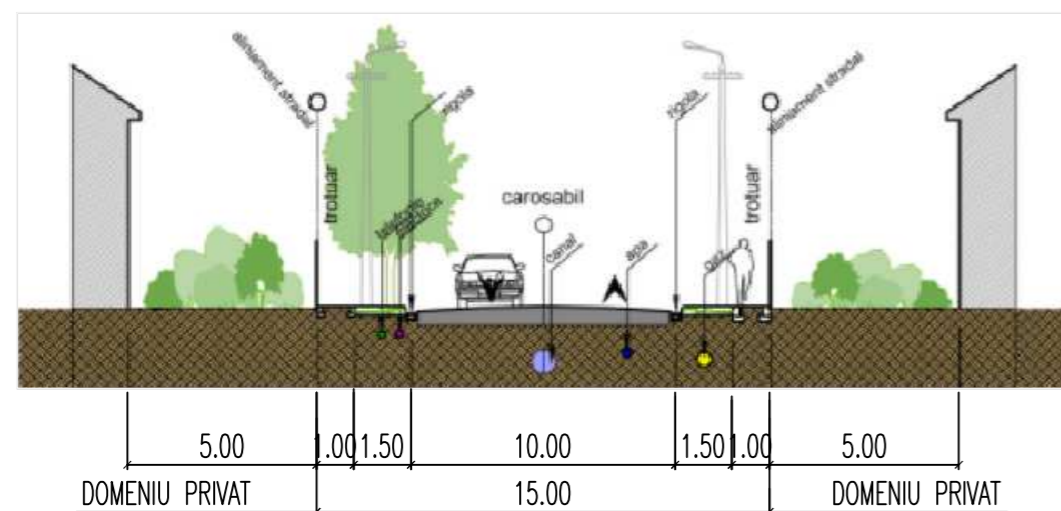

NOTĂ:  
SE VA RESPECTA REGULAMENTUL PRIVIND IDENTITATEA CROMATICĂ A CLĂDIRILOR DIN MUNICIPIUL  
TIMIȘOARA, ANEXA 3, PALETAR DE CULORI PENTRU CLĂDIRILE SITUATE ÎN CARTIERELE TIMIȘOAREI,  
ALTELE DECÂT CELE ISTORICE CULORI.

NOTĂ:  
Înălțimea construcției față de Cota ± 0.00 = 9.00 m - regim S+P+2E  
Înălțimea construcției față de Cota ± 0.00 = 12.75 m - regim S+P+2E+Er  
Înălțimea maximă a LUMINATORULUI față de Cota ± 0.00 = 17.50 m  
Cota ± 0.00 față de Cota Terenului Amenajat = 0.55 m

<b>PROIECTANT GENERAL</b> <b>S.C. HL-CONS S.R.L.</b> Timișoara Str.Înfrățirii Nr.2 J/35/2043/1993 - CUI:3979400-RO Telefon: 0742970397 ; 0256384322		BENEFICIAR: SC RUSCA GRUP SRL și Raica Marius Florian, Raica Alina Georgeta AMPLASAMENT: Timisoara str. Simion Manguica, nr. 1 - 3		Proiect Nr. 01/2016
Elaborator:	Nume:	Semnatura	Scara:	TITLU PROIECT: ANSAMBLU LOCUINTE COLECTIVE S+P+3E/2E
Șef Proiect	Arh. Gabriel Bălan		1:200	Faza: P.U.Z.
Proiectat	arh.Duică Șt. Liviu		Data:	TITLU PLANSA: DESFAȘURARE STR. MILOIA
Desenat	arh.Duică Șt. Liviu		11/2016	Plansa: <b>08</b>