

PLAN DE INCADRARE IN ZONA
Scara 1:5.000



Data:
02.08.2017

Intocmit:
ing. Stoia Ovidiu Constantin

Plan de amplasament si delimitare a imobilului
cu propunerea de dezlipire/alipire
Scara 1:500

Nr. cadastral	Suprafata masurata a imobilului (mp)	Adresa imobilului
	1237	Intravilan, Mun. Timisoara, Calea Torontalului, Nr. 26
Nr. Carte Funciara	Unitate Administrativ Teritoriala (UAT)	
455272	Timisoara	

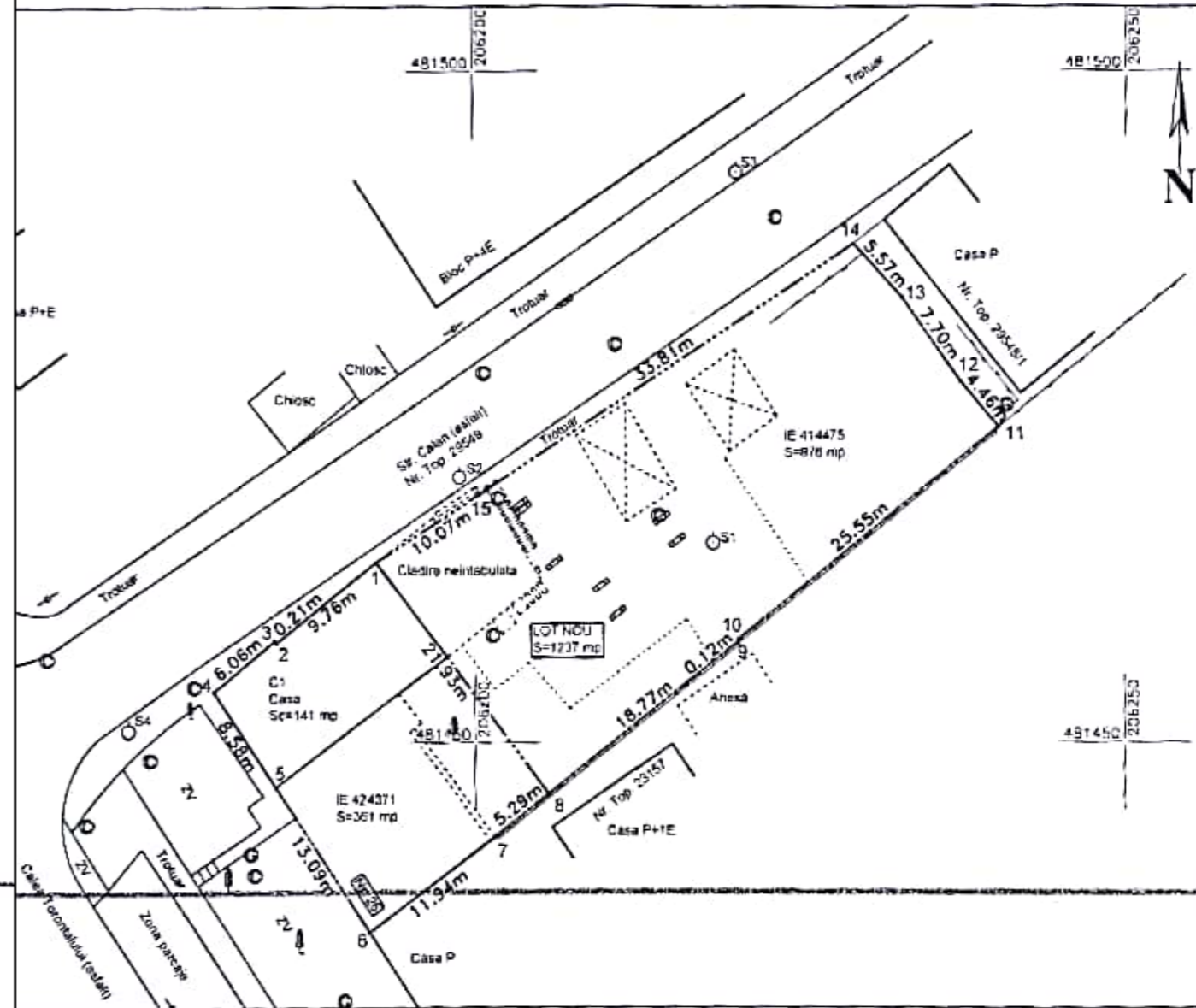

Dezlipire/Alipire Imobil							
Situatia actuala (inainte de dezlipire/alipire)				Situatia viitoare (dupa dezlipire/alipire)			
Nr. cad.	Suprafata (mp)	Categoria de folosinta	Descrierea imobilului	Nr. cad.	Suprafata (mp)	Categoria de folosinta	Descrierea imobilului
IE 424371	361	Cc	Teren in intravilan, cu Casa, Timisoara, Calea Torontalului, Nr. 26	IE 424371	361	Cc	Teren in intravilan, cu Casa, Timisoara, Calea Torontalului, Nr. 26
IE 414475	876	A	Teren in intravilan, Timisoara, Str. Calan, Nr. 28 (nr. proviz)	LOT NOU S=1237 mp	876	A	Teren in intravilan, cu Casa, Timisoara, Calea Torontalului, Nr. 26
Total	1237			Total	1237		

Executant: PFA Stoia Ovidiu Constantin
Confirm executarea masuraturilor la teren.
AUTORIZAT
conectiunea inlocuiri documentelor cadastrale cu corespundentele la realitatea din teren
Semnatura si stampila
Data 02.08.2017

Inspector
Confirm intocuirea imobilului in baza de date integrate si atribuirea numarului cadastral
ANASIE GABRIELA
159086
10 AUG. 2017
Semnatura si parata
Data

Stampila BCPI

10 AUG. 2017