

# STUDIU DE OPORTUNITATE LOCUINTA P+3E CU FUNCTIUNI COMPLEMENTARE LA PARTER SI E1

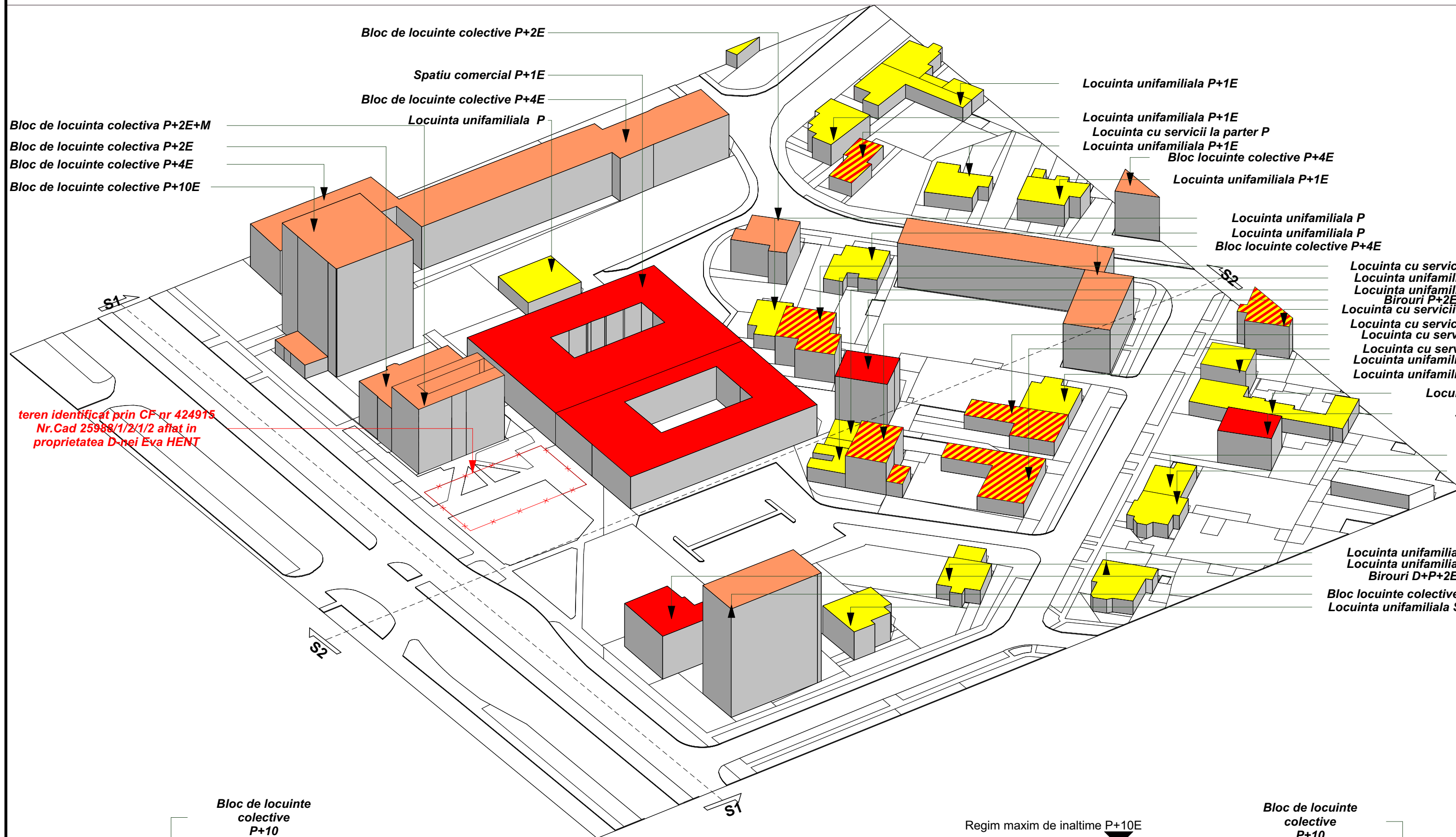

teren identificat prin CF nr 424915  
Nr.Cad 25988/1/2/1/2 aflat in  
proprietatea D-nei Eva HENT



	Situatia existenta (mp)
C.F. nr. 424915 Timisoara; nr. cad.: 25988/1/2/1/2	
Terenul studiat	577
Circulatii pietonale, auto si parcaje	300
Spatii verzi	277
Suprafata construita	0
Suprafata desfasurata	0
POT	0%
CUT	0.0
Cvartal studiat	20255.00
S.C. cvartal studiat	6925.31
S.D. cvartal studiat	15901.31
POT	34.19%
CUT	0.78

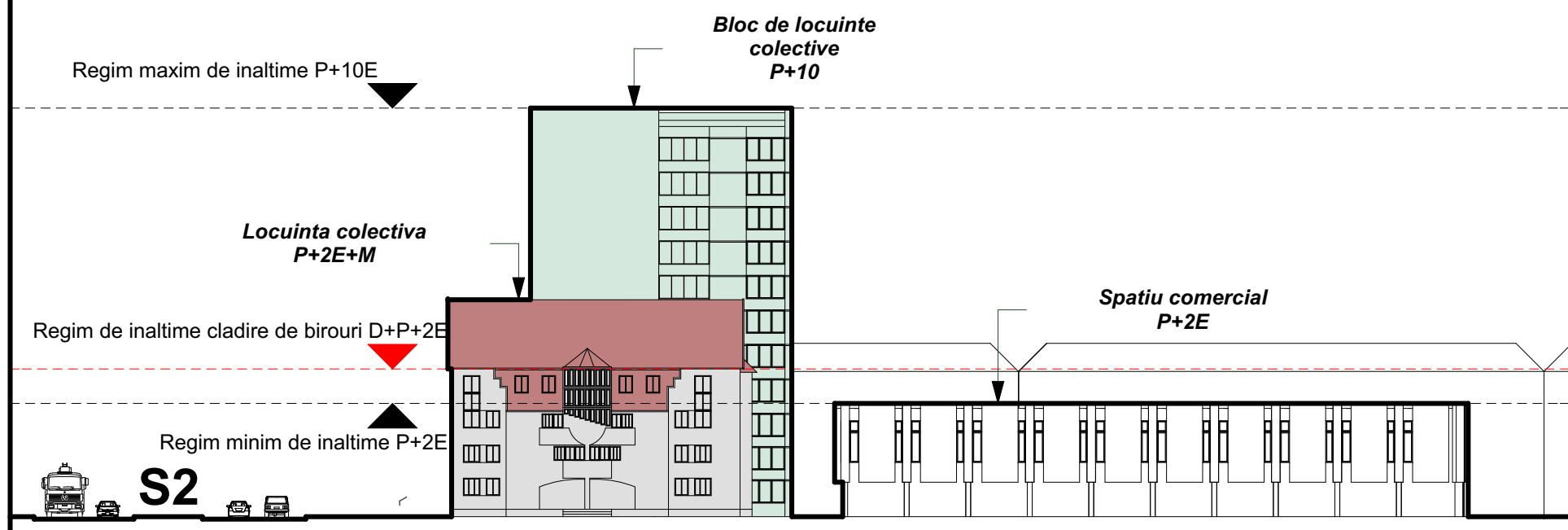
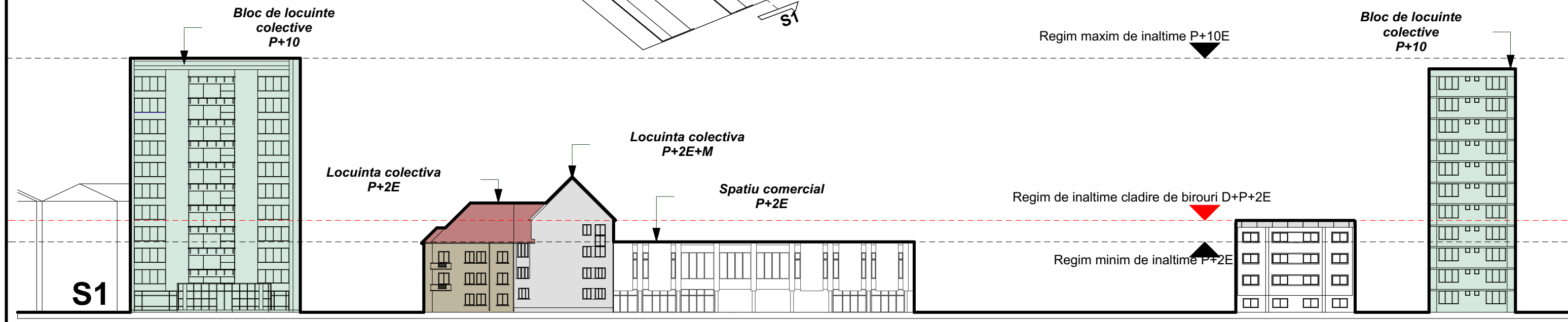

## LEGENDA

- limita de proprietate
- cladiri cu functiune rezidentiala (locuinte unifamiliale (D+P; P; D+P+1; P+1; P+1+M; P+2))
- blocuri de locuinte colective (P+3, P+4)
- servicii (P; P+M; P+2; P+3)
- cladiri cu functiune rezidentiala cu servicii la parter (D+P; P+2)

Verificator / expert	Nume	Semnatura	Cerinta	Referat / Expertiza Nr. / Data	Beneficiar:	S.C. PEN-TUR-COM PERLA S.R.L.	Proiect nr.:	12/2018
<b>D-Context Studio</b> S.C. D-Context Studio S.R.L. Timisoara, str. Martir Ferkel Suteu nr.8, sc. A, Ap. 19 Reg. Com. J35/178/2006 C.U.I. RO 18734492 Tel. 40/256/460404 E-mail: mireldragan@gmail.com				Amplasament:	Timisoara, Bv Take Ionescu, nr. 51B	Titlu proiect:	LOCUINTA P+3E CU FUNCTIUNI COMPLEMENTARE LA PARTER SI E1	
				Scara:	1:500	Titlu plansa:	RELATIA CU VECINATATILE - EXISTENT	Faza:
Sef proiect	arh. Dragomir Dragan	Semnatura	Data:	Julie 2018	Plansa nr.:	A-02		
Proiectat	arh. Dragomir Dragan							
Desenat	arh. Ocolisan Bogdan							