

Plan de încadrare în teritoriu

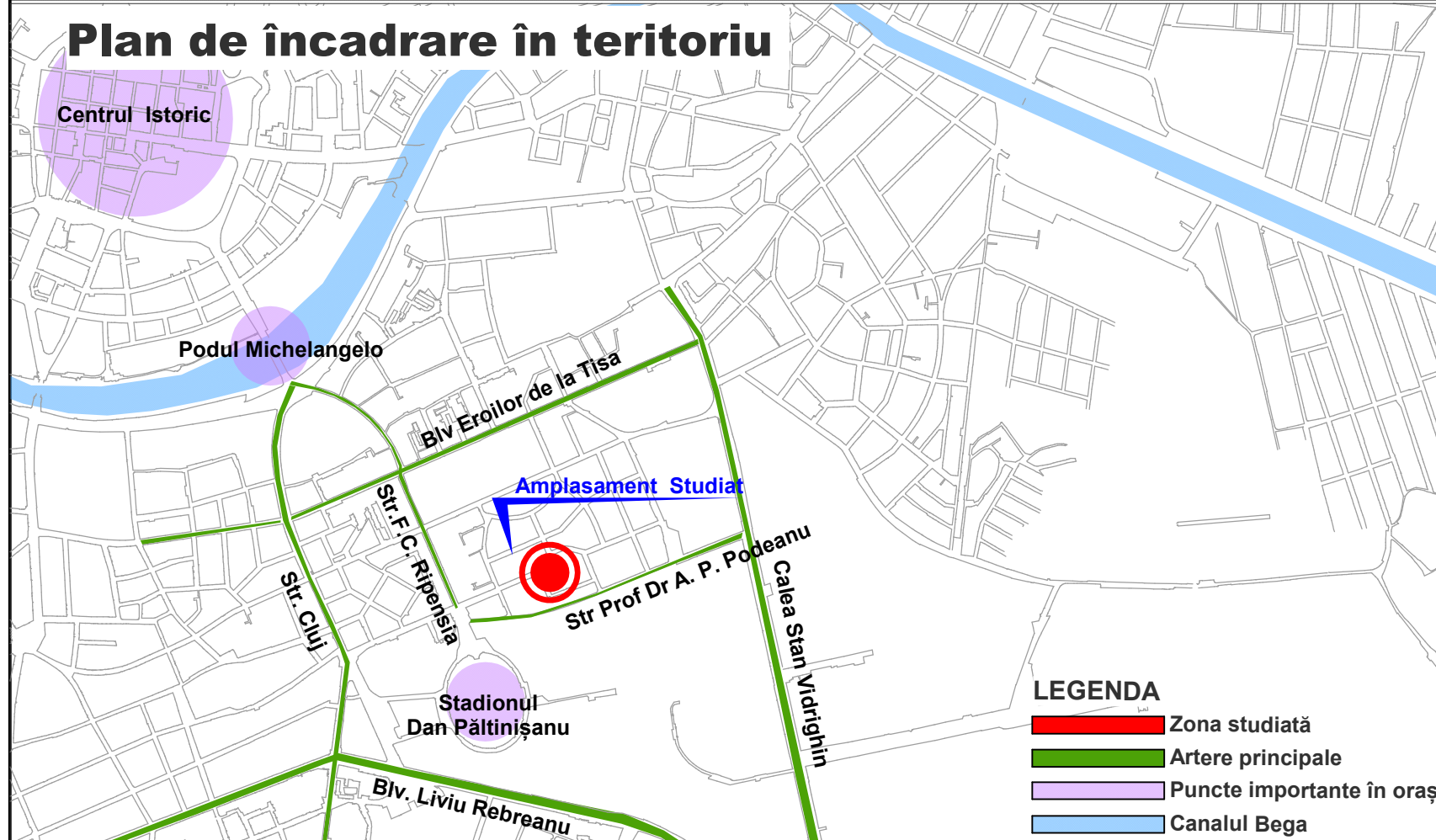

- LEGENDA**
- Zona studiată
 - Artere principale
 - Puncte importante în oraș
 - Canalul Bega

Extras din PUG UTR 43

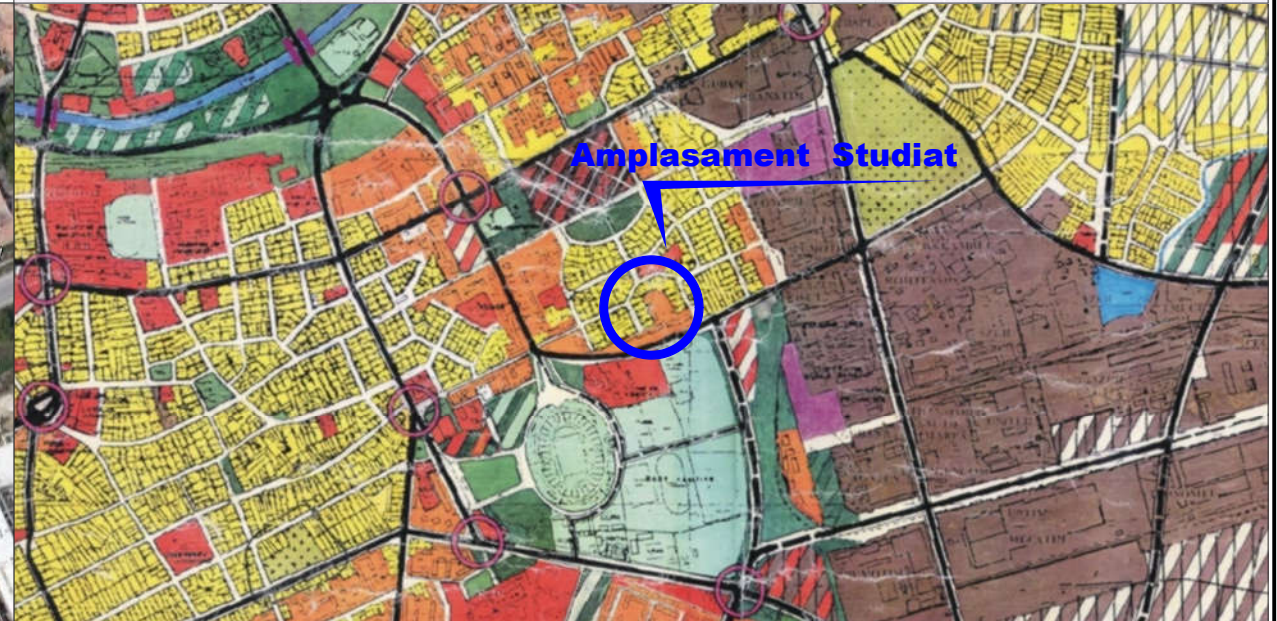
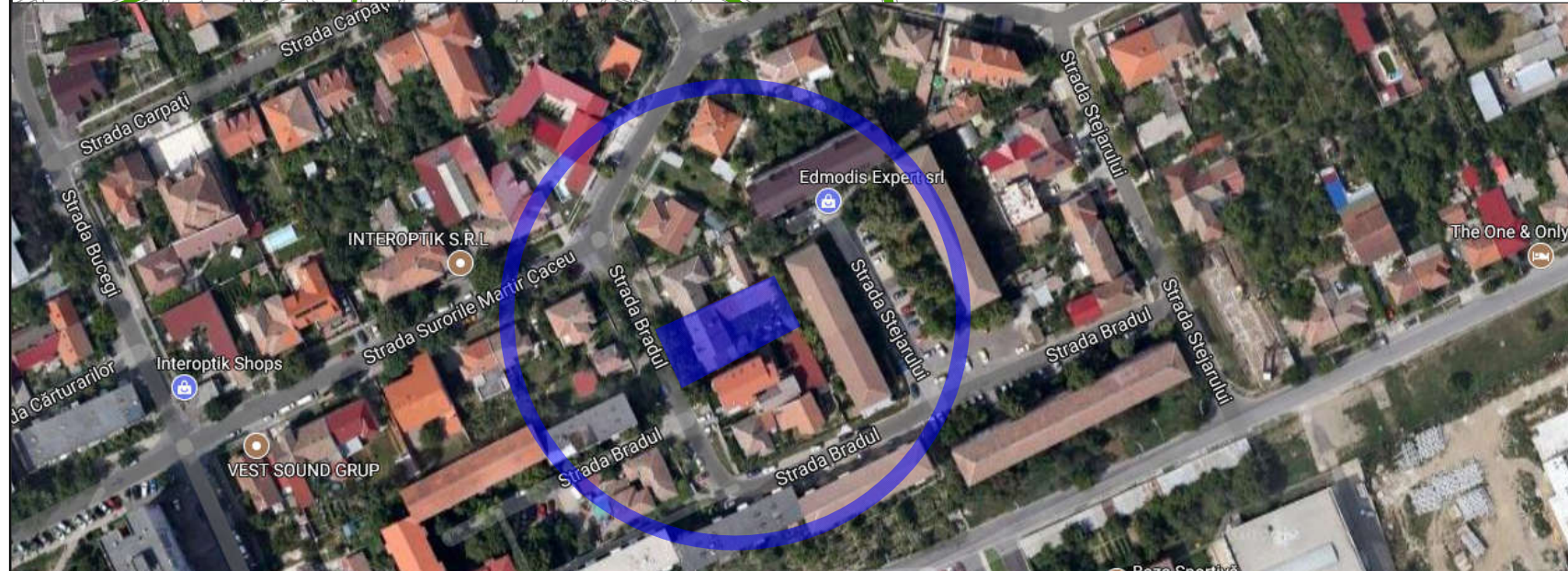
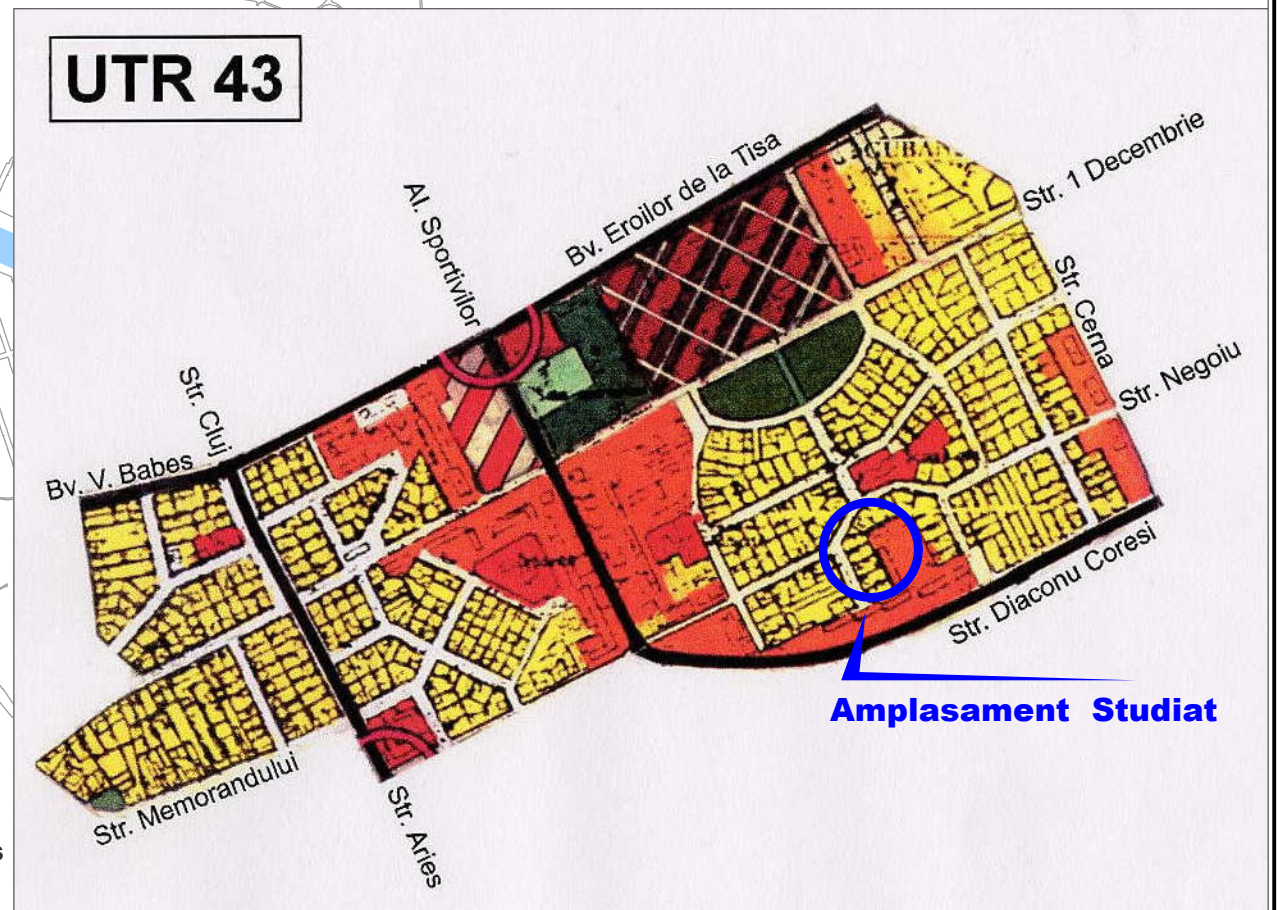

P.U.Z. - CONSTRUIRE IMOBIL LOCUINTE COLECTIVE SI FUNCTIUNI COMPLEMENTARE LA PARTER, IN REGIM P+2E+M/Er

TIMIȘOARA, str BRADUL nr.3 CF. 407910, NR.CAD.8686/1 - 622,00mp
 COVACI IOAN-RADU

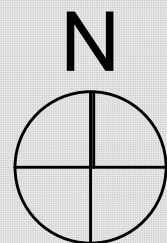

EXPERT VERIFICATOR /	NUME	SEMNĂTURA	CERINȚA	REFERAT / EXPERTIZĂ NR. / DATA	Proiect nr. 68/2017	
	- BIROU INDIVIDUAL DE ARHITECTURA - DUMITRELE ELENA EMILIA C.I.F. 33026694, Dumbrăvița, str. Al.Macedon, nr.5, ap. 1, tel.0740074979 emiliadumitrele@gmail.com			Beneficiar: Adresa amplasament: COVACI IOAN-RADU intravilan Timișoara, str. Bradul nr.3 C.F. 407910, NR.CAD. 407910		
	SPECIFICAȚIE	NUME	SEMNĂTURA	Scara: 1:5000	Titlul proiectului Plan Urbanistic Zonal - CONSTRUIRE IMOBIL DE LOCUINȚE COLECTIVE ȘI FUNCTIUNI COMPLEMENTARE LA PARTER, ÎN REGIM P+2E+M/Er	Faza PUZ etapa 1
ȘEF PROIECT	arh. DUMITRELE Elena-Emilia			Data: ian. 2018	Titlul planșei PLAN ÎNCADRARE	Planșa nr. 01 A
PROIECTAT	arh. DUMITRELE Elena-Emilia					
DESENAT	arh. DUMITRELE Elena-Emilia					