

Plan de Situatie
Scara 1: 500

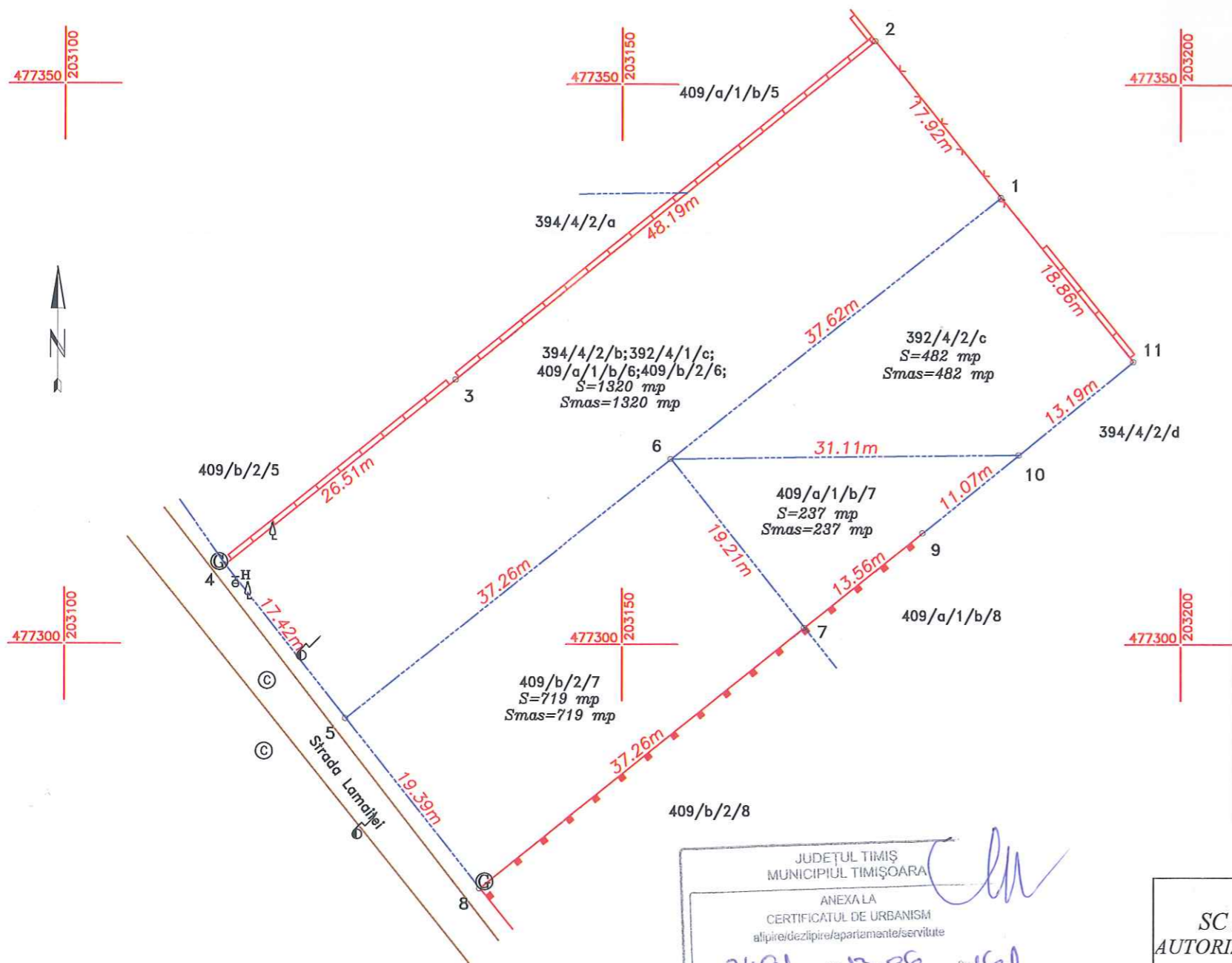

INVENTAR DE COORDONATE
392/4/2/b;392/4/1/c;
409/a/1/b/6;409/b/2/6

Pct.	Nord(X)	Est(Y)
1	477339.925	203183.883
2	477353.852	203172.612
3	477323.642	203135.062
4	477307.064	203114.381
5	477293.409	203125.205
6	477316.553	203154.399
S=1320mp		

INVENTAR DE COORDONATE
409/a/1/b/7

Pct.	Nord(X)	Est(Y)
9	477309.975	203176.913
10	477316.952	203185.507
6	477316.553	203154.399
7	477301.501	203166.331
S=237mp		

INVENTAR DE COORDONATE
409/b/2/7

Pct.	Nord(X)	Est(Y)
7	477301.501	203166.331
6	477316.553	203154.399
5	477293.409	203125.205
8	477278.213	203137.251
S=719mp		

INVENTAR DE COORDONATE
392/4/2/c

Pct.	Nord(X)	Est(Y)
1	477339.925	203183.883
6	477316.553	203154.399
10	477316.952	203185.507
11	477325.265	203195.747
S=482mp		

CERTIFICAT DE AUTORIZARE
Seria RO-TM-F
Nr. 0041/2010
Paul Adrian D. ANGHEL

CERTIFICAT DE AUTORIZARE
Seria RO-B-J, Nr. 0225
SC START TOPO S.R.L.

SITUATIA CONFORM C.F.

Nr. C.F.	Nr. Top.	Descriere imobil	Suprafata (mp)	Suprafata masurata (mp)	Proprietari	Sarcini
433292 Timisoara	392/4/2/b;392/4/1/c; 409/a/1/b/6;409/b/2/6	Teren arabil intravilan situat in Timisoara, strada Lamaitei	1320	1320	D'AR-TEX IMOBILIARE SRL intabulare drept de proprietate, dobandit prin conventie, cota 1/1, act.137/10.02.2016 emis de Mitiu Sonia, inch. 35466/11.02.2016	Fara
441125 Timisoara	392/4/2/c	Teren arabil intravilan situat in Timisoara, strada Lamaitei	482	482	D'AR-TEX IMOBILIARE SRL intabulare drept de proprietate, dobandit prin conventie, cota 1/1, act.137/10.02.2016 emis de Mitiu Sonia, inch. 35476/11.02.2016	Fara
433293 Timisoara	409/b/2/7	Teren arabil intravilan situat in Timisoara, strada Lamaitei	719	719	D'AR-TEX IMOBILIARE SRL intabulare drept de proprietate, dobandit prin conventie, cota 1/1, act.137/10.02.2016 emis de Mitiu Sonia, inch. 35511/11.02.2016	Fara
441126 Timisoara	409/a/1/b/7	Teren arabil intravilan situat in Timisoara, strada Lamaitei	237	237	D'AR-TEX IMOBILIARE SRL intabulare drept de proprietate, dobandit prin conventie, cota 1/1, act.137/10.02.2016 emis de Mitiu Sonia, inch. 35518/11.02.2016	Fara

JUDEȚUL TIMIȘ
MUNICIPIUL TIMIȘOARA
ANEXA LA
CERTIFICATUL DE URBANISM
alipire/dezlipire/apartamente/servitute
Nr. 2481 din 13.06.2016
Arhitect șef

SC START-TOPO SRL
AUTORIZARE SERIA RO-B-J-0225

Proiect : Plan de Situatie pentru alipire imobile
Parcela :Nr. top.392/4/2/b;392/4/1/c;409/a/1/b/6;409/b/2/6, 392/4/2/c, 409/b/2/7, 409/a/1/b/7 inscrise in CF 433292, 441125, 433293, 441126 Timisoara
Adresa: loc. Timisoara, strada Lamaitei
Beneficiar : D'AR-TEX IMOBILIARE SRL

PROIECT NR. 030 / 2016

Director	ing. Anghel A.	SCARA :	PLANSA :
Sef proiect	ing. Anghel A.	1: 500	Plan de Situatie cu Situatia initiala
Proiectant	ing. Anghel A.		
Desenat	ing. Anghel A.	Data:05.2016	Plansa nr. 1/3 - 2016 - RT

Plan de situatie a imobilului cu propunerea de alipire

Scara 1:500

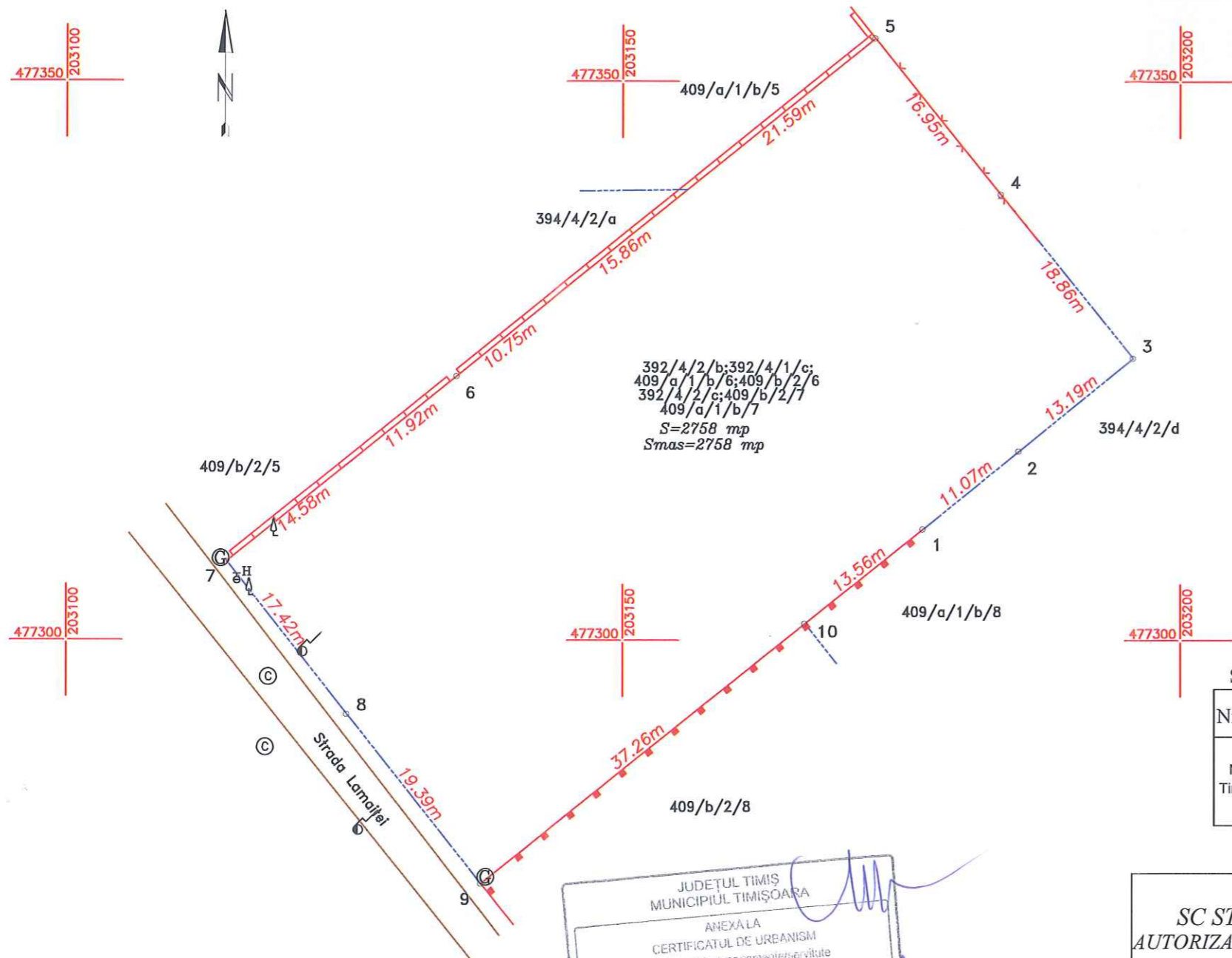

INVENTAR DE COORDONATE		
Pct.	Nord(X)	Est(Y)
1	477309.975	203176.913
2	477316.952	203185.507
3	477325.265	203195.747
4	477339.925	203183.883
5	477353.852	203172.612
6	477323.642	203135.062
7	477307.064	203114.381
8	477293.409	203125.205
9	477278.213	203137.251
10	477301.501	203166.331
S=2758mp		



SITUATIA DUPA ALIPIRE

Nr. C.F.	Nr. Top.	Descriere imobil	Suprafata (mp)	Suprafata masurata (mp)	Proprietari	Sarcini
Noua Timisoara	392/4/2/b; 392/4/1/c; 409/a/1/b/6; 409/b/2/6; 392/4/2/c; 409/b/2/7; 409/a/1/b/7	Teren arabil intravilan situat in Timisoara, strada Lamaitei	2758	2758	D'AR-TEX IMOBILIARE SRL intabulare drept de proprietate, dobandit prin conventie, cola 1/1	Fara

JUDEȚUL TIMIȘ
MUNICIPIUL TIMIȘOARA
ANEXA LA
CERTIFICATUL DE URBANISM
alipire/dezlipire/apar. amenaj. servitute
Nr. 2461 din 13.08 2016
Arhitect șef

SC START-TOPO SRL AUTORIZARE SERIA RO-B-J-0225		Proiect : Plan de Situatie pentru alipire imobile Parcela :Nr. top.392/4/2/b;392/4/1/c;409/a/1/b/6;409/b/2/6, 392/4/2/c, 409/b/2/7, 409/a/1/b/7 inscrise in CF 433292, 441125, 433293, 441126 Timisoara Adresa: loc. Timisoara, strada Lamaitei Beneficiar : D'AR-TEX IMOBILIARE SRL		PROIECT NR. 030 / 2016
Director	ing. Anghel A.	SCARA :	PLANSA : Plan de Situatie a imobilului cu propunerea de alipire	
Sef proiect	ing. Anghel A.	1: 500		
Proiectant	ing. Anghel A.			
Desenat	ing. Anghel A.	Data:05.2016	Plansa nr. 2/3 - 2016 - RT	

Plan de Incadrare in Zona
Scara 1:5000



Plan Parcelar
Scara 1:2000

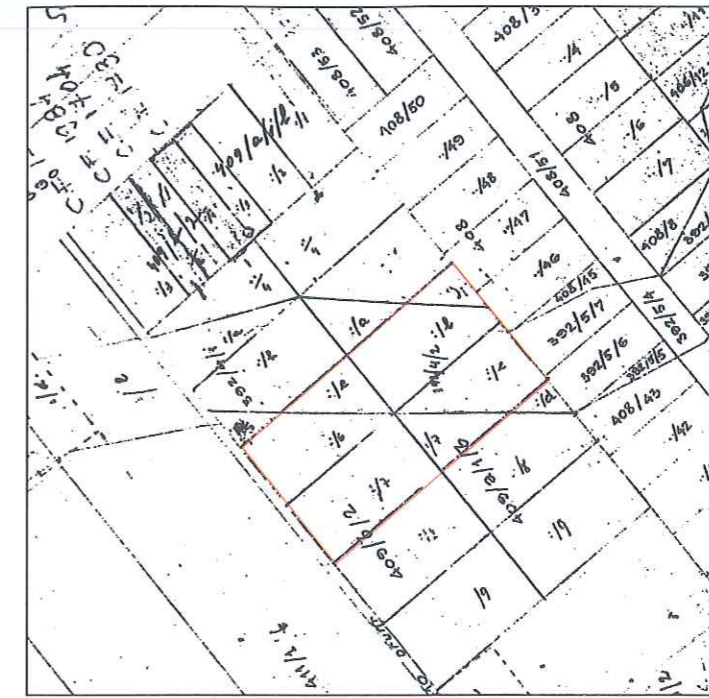

Plan Parcelar dupa alipire
Scara 1:2000



JUDEȚUL TIMIȘ
MUNICIPIUL TIMIȘOARA
ANEXA LA
CERTIFICATUL DE URBANISM
alipire/dezlipire/apartamente/
Nr. 2481 din 13.06 2016
Arhitect șef,

SITUATIA CONFORM C.F.

Nr. C.F.	Nr. Top.	Descriere imobil	Suprafata (mp)	Suprafata măsurata (mp)	Proprietari	Sarcini
433292 Timisoara	392/4/2/b;392/4/1/c;409/a/1/b/6;409/b/2/6	Teren curti constructii situat in Timisoara, strada Lamaitei	1320	1320	D'AR-TEX IMOBILIARE SRL intabulare drept de proprietate, dobandit prin conventie, cota 1/1, act.137/10.02.2016 emis de Mitiu Sonia, inch. 35466/11.02.2016	Fara
441125 Timisoara	392/4/2/c	Teren curti constructii situat in Timisoara, strada Lamaitei	482	482	D'AR-TEX IMOBILIARE SRL intabulare drept de proprietate, dobandit prin conventie, cota 1/1, act.137/10.02.2016 emis de Mitiu Sonia, inch. 35476/11.02.2016	Fara
433293 Timisoara	409/b/2/7	Teren curti constructii situat in Timisoara, strada Lamaitei	719	719	D'AR-TEX IMOBILIARE SRL intabulare drept de proprietate, dobandit prin conventie, cota 1/1, act.137/10.02.2016 emis de Mitiu Sonia, inch. 35511/11.02.2016	Fara
441126 Timisoara	409/a/1/b/7	Teren curti constructii situat in Timisoara, strada Lamaitei	237	237	D'AR-TEX IMOBILIARE SRL intabulare drept de proprietate, dobandit prin conventie, cota 1/1, act.137/10.02.2016 emis de Mitiu Sonia, inch. 35518/11.02.2016	Fara

SITUATIA DUPA ALIPIRE

Nr. C.F.	Nr. Top.	Descriere imobil	Suprafata (mp)	Suprafata măsurata (mp)	Proprietari	Sarcini
Noua Timisoara	392/4/2/b;392/4/1/c;409/a/1/b/6;409/b/2/6;392/4/2/c;409/b/2/7;409/a/1/b/7	Teren curti constructii situat in Timisoara, strada Lamaitei	2758	2758	D'AR-TEX IMOBILIARE SRL intabulare drept de proprietate, dobandit prin conventie, cota 1/1	Fara

CERTIFICAT DE AUTORIZARE
Seria RO-B-J, Nr. 0225
SC START TOPO S.R.L.
CLASA III

CERTIFICAT DE AUTORIZARE
Seria RO-TM-F
Nr. 0041/2010
Paul Adrian D. ANGHEL

<p>SC START-TOPO SRL AUTORIZARE SERIA RO-B-J-0225</p>		<p>Proiect: Plan de Situatii pentru alipire imobile Parcela: Nr. top.392/4/2/b;392/4/1/c;409/a/1/b/6;409/b/2/6, 392/4/2/c, 409/b/2/7, 409/a/1/b/7 inscrite in CF 433292, 441125, 433293, 441126 Timisoara Adresa: loc. Timisoara, strada Lamaitei Beneficiar: D'AR-TEX IMOBILIARE SRL</p>		<p>PROIECT NR. 030 / 2016</p>
Director	ing. Anghel A.	SCARA:	PLANSA:	
Sef proiect	ing. Anghel A.	1: 2000	Plan Parcelar	
Proiectant	ing. Anghel A.	1: 2000	Plan Parcelar dupa Alipire	
Desenat	ing. Anghel A.	1: 5000	Plan de Incadrare in Zona	
		Data:05.2016	2016- 3/3 - RT	