

**PROPUNERE MOBILARE**

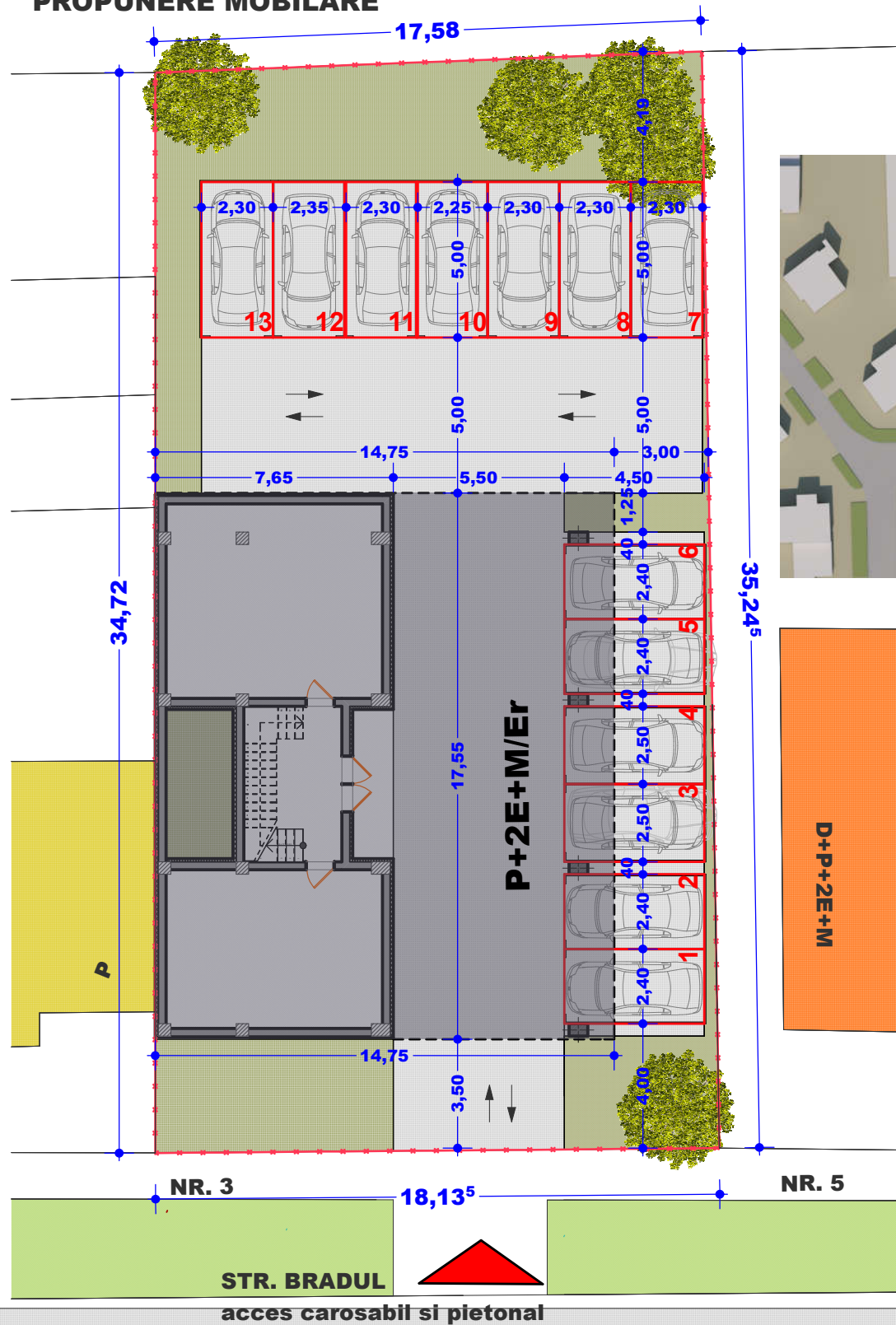

**VOLUMETRII**



**SECTIUNI**

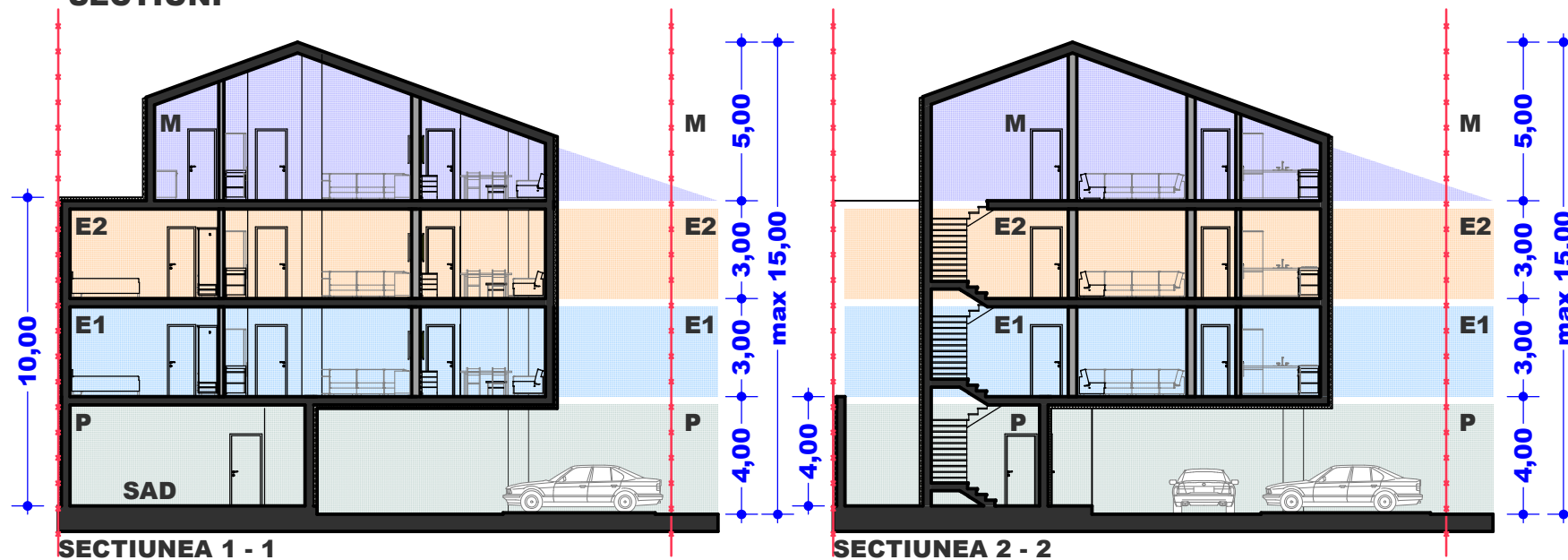

P.U.Z. - CONSTRUIRE IMOBIL LOCUINTE COLECTIVE SI FUNCTIUNI COMPLEMENTARE LA PARTER, IN REGIM P+2E+M/Er

TIMIȘOARA, str BRADUL nr.3 CF. 407910, NR.CAD.8686/1 - 622,00mp  
 COVACI IOAN-RADU

EXPERT VERIFICATOR /	NUME	SEMNĂTURA	CERINȚA	REFERAT / EXPERTIZĂ NR. / DATA		
	<b>- BIROU INDIVIDUAL DE ARHITECTURA - DUMITRELE ELENA EMILIA</b> C.I.F. 33026694, Dumbravita, str. Al.Macedon, nr.5, ap. 1, tel.0740074979 emiliadumitrele@gmail.com			Beneficiar: Adresa amplasament: COVACI IOAN-RADU intravilan Timișoara, str. Bradul nr.3 C.F. 407910, NR.CAD. 407910	Proiect nr. 68/2017	
	SPECIFICAȚIE	NUME	SEMNĂTURA	Scara:	Titlul proiectului	Faza PUZ etapa 1
ȘEF PROIECT	arh. DUMITRELE Elena-Emilia		1:200	Titlul planșei	PROPUNERE MOBILARE	Planșa nr. 05 A
PROIECTAT	arh. DUMITRELE Elena-Emilia		Data:			
DESENAT	arh. DUMITRELE Elena-Emilia		ian. 2018			

