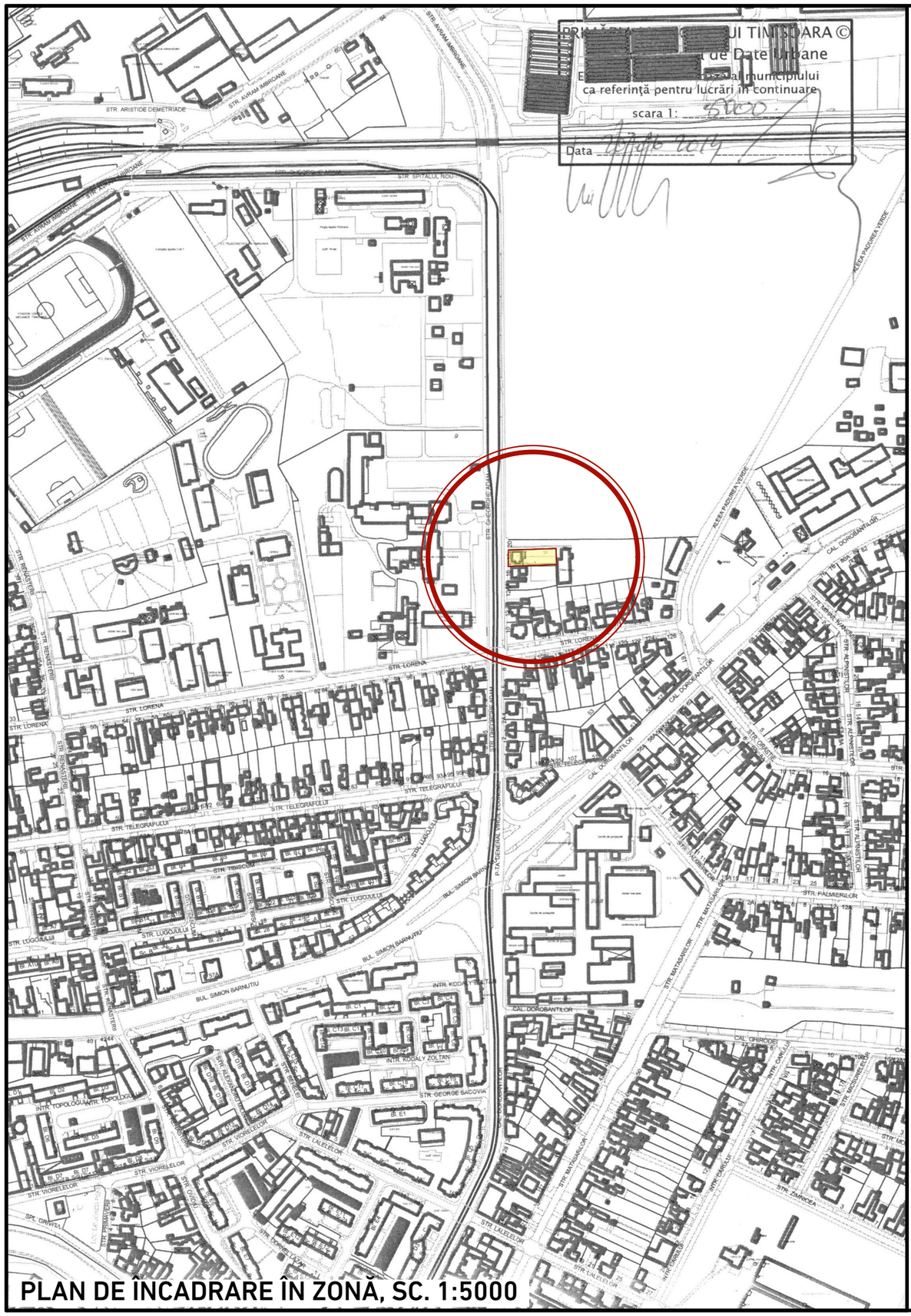

PLAN DE ÎNCADRARE ÎN ZONĂ, SC. 1:5000

NORD

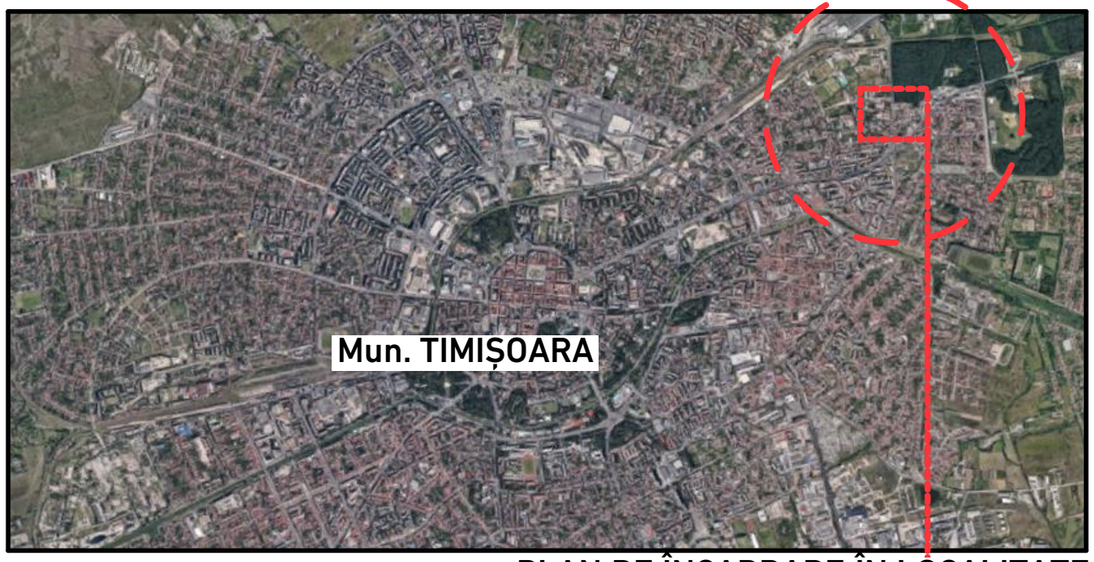

PLAN DE ÎNCADRARE ÎN LOCALITATE

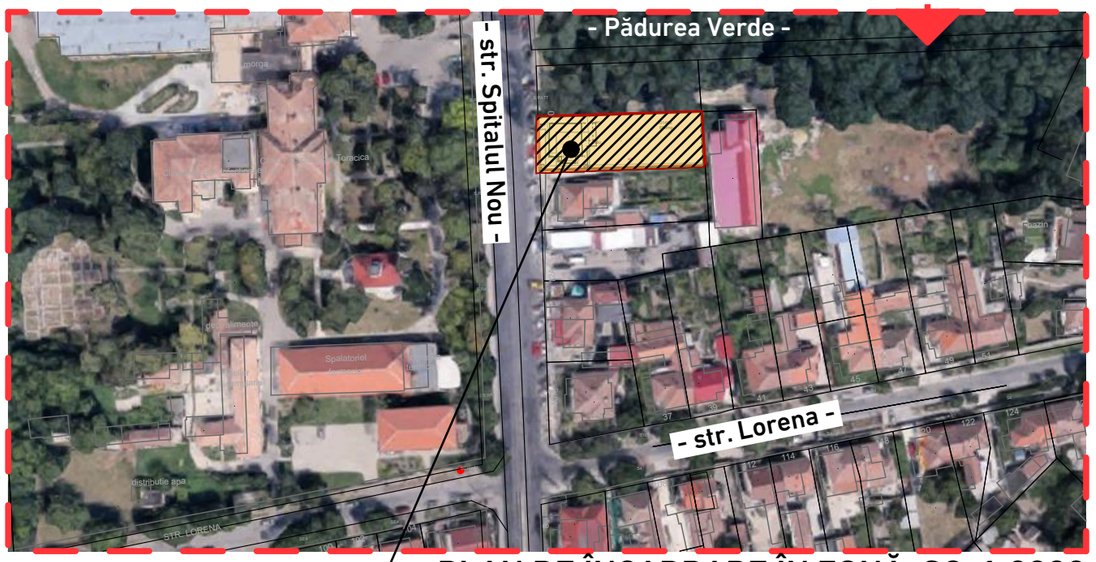

CF 401465 - Timișoara;
Top/Cad 401465;
S_{teren} = 869mp.

PLAN DE ÎNCADRARE ÎN ZONĂ, SC. 1:2000

NOTA: ACEST PROIECT SI INFORMATIILE CUPRINSE IN EL NU POT FI COPIATE, REPRODUSE SAU UTILIZATE, PARTIAL SAU IN INTREGIME DECAT CU ACORDUL SCRIS AL "**ATU PROJECT 4XR**" SI NU VOR FI FOLOSITE IN ALT SCOP DECAT CEL PENTRU CARE AU FOST ELABORATE

VERIFICATOR/ EXPERT	NUME	SEMNĂTURA	CERINȚA	REFERAT/EXPERTIZA-NR./DATA

ARHITECTURĂ TOPOGRAFIE URBANISM

Proiectant: **ATU PROJECT 4XR**

Sediu: Str. F.C. Ripensia nr.13, ap.20, 300566 Timișoara
Tel: 004 0723 587981;
E-mail: atuproject4xr@gmail.com
CUI: RO37668182 J35/2079/29.05.2017
Cont: RO65INGB0000999906835913

SPECIFICAȚIE	NUME	SEMNĂTURA	SCARA
Șef proiect:	*arh.* Despotovics Roxana R.		1:5000,1:2000
Proiectat:	*arh.* Despotovics Roxana R.		DATA apr. 2019
Desenat:	*arh.* Jurj Carmen A.		

BENEFICIAR: GĂLAN DUMITRU

PR. NR. 08/2018

DENUMIRE PROIECT: Elaborare PUZ - Locuințe colective cu servicii la parter în regim S+P+2E, acces auto și parcări

Jud. Timiș, Mun. Timișoara, str. Spitalul Nou, nr. 18, CF nr. 401465-Timișoara; Nr. Top/Cad 401465.

FAZA P.U.Z.

DENUMIRE PLANȘĂ: ÎNCADRARE ÎN TERITORIU

PL. NR. U00