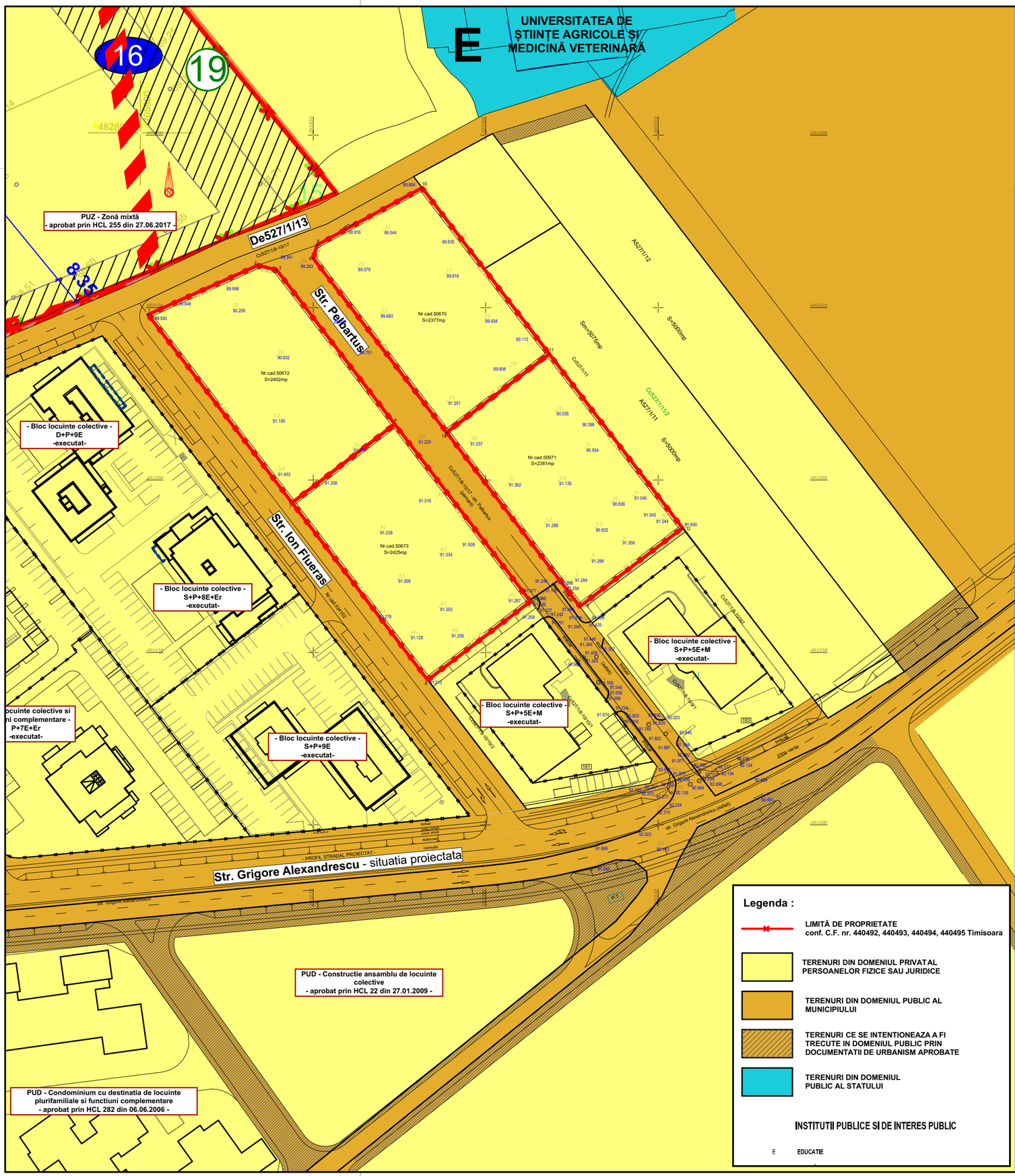

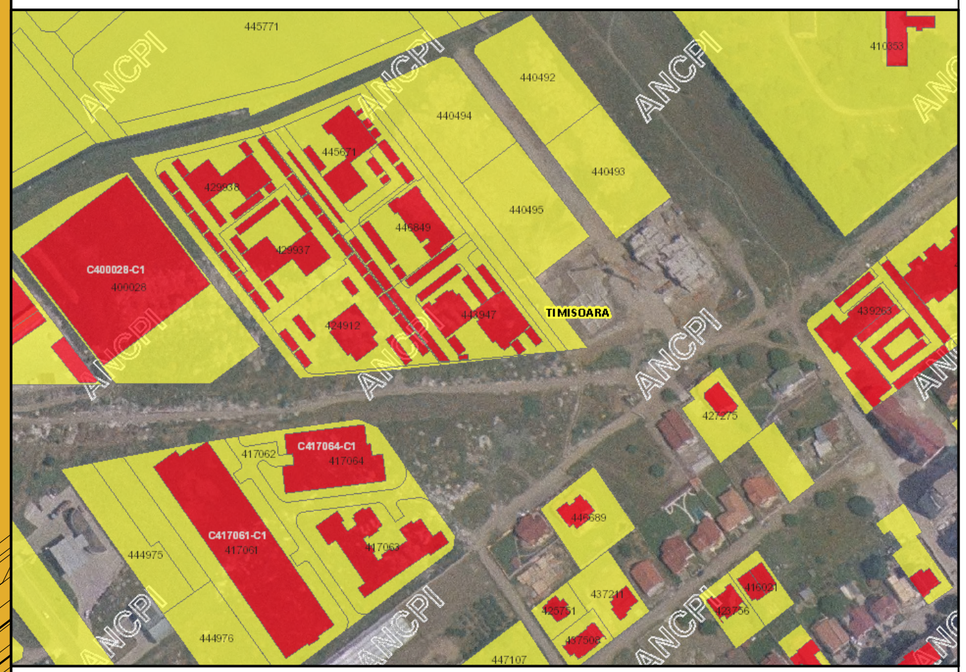

Sursă: **noul PUG - U06- Proprietatea asupra terenurilor, Revizia 3**
Notă - au fost folosite informațiile puse la dispoziția publicului de către Primăria Municipiului Timișoara pe site-ul instituției (www.primariatm.ro). Proiectantul își asumă dreptul de a se baza pe aceste date și informații și a le considera exacte și complete. Proiectantul nu își asumă responsabilitatea pentru exactitatea și corectitudinea informațiilor preluate din documente avute la dispoziție.

Spațiu pentru ștampile :

Specialist RUR	arh.Răzvan Negrișanu			
Verificator / expert	Nume	Semnatura	Cerinta	Referat / Expertiza Nr. / Data

rd sign studio de arhitectura	S.C. RD Sign S.R.L. Timisoara, Str. Vulturilor nr. 14 Reg. Com. J35/4590/1992 C.U.I. 3981516 Tel. 40/0722624862 E-mail: studio@rdsign.ro			Beneficiar: S.C. ROMFORAJ-HIDRO S.R.L. S.C. CAVOUR S.R.L.	Proiect nr.: 239/RFJ/18
	Nume	Semnatura	Scara:	Denumire: PUZ functiuni MIXTE: locuinte si servicii	S.O.
Șef proiect	arh. Răzvan Negrișanu			Amplasament: Timișoara, str. Grigore Alexandrescu - Prelungire C.F. nr. 440492, C.F. nr. 440493, C.F. nr. 440494 C.F.nr. 440495 Timișoara	
Proiectat	arh. Răzvan Negrișanu		A3 prelungit		Plansa nr:
	arh. Zsuzsa Czirják		Data: aprilie 2019	Titlu plansa: PROPRIETATE ASUPRA TERENURILOR	01.6. - A
Desenat	arh. Zsuzsa Czirják				