

Pian de incadrare in zona
Sc. 1:5000

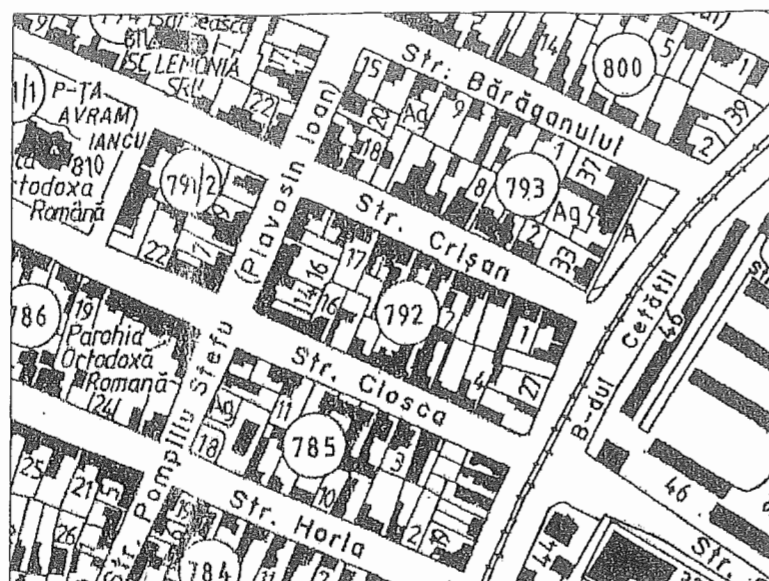

Plan de amplasament și delimitare a imobilului
Sc. 1:250

Nr Cadastral	Suprafata masurata	Adresa imobilului	
21932	549	Timisoara, str. Ciosca, nr. 8	
Cartea Funciara	400123	UAT	Timisoara

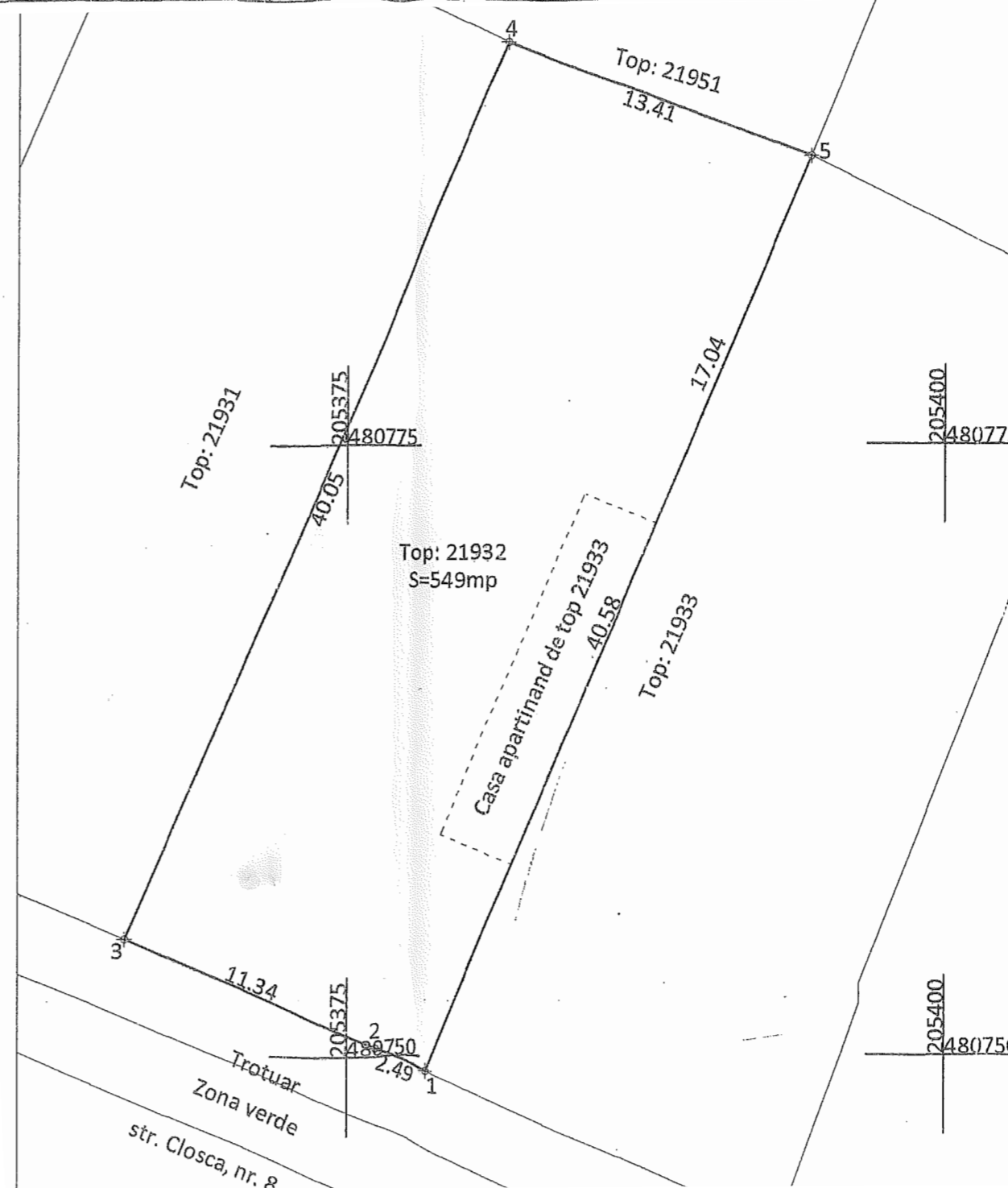

A. Date referitoare la teren

Nr parcela	Categoria de folosinta	Suprafata (mp)	Valoarea de impozitare	Mentuni
21932	CC	549		Teren intravilan, in str. Ciosca, nr. 8
Total				

B. Date referitoare la constructii

Cod Constr	Suprafata construita la sol (mp)	Valoarea de impozitare(lei)	Mentuni
Total			

Inventar de coordonate

Sistem de coordonate STEREO' 70		
Pct	X(m)	Y(m)
1	480749.415	205378.490
2	480750.346	205376.183
3	480754.832	205365.766
4	480791.477	205381.915
5	480786.723	205394.452

Semnatura si stampila

CONFORM CU EXEMPLARUL APLAT IN ARHIVA 2

CERTIFICAT DE AUTORIZARE
SERIA 5800/18
CATEGORIA P,C
BĂLC RAREȘ DINU
A.N.C.P.I.

Data: martie 2014
Se confirma suprafata din masuratori si introducerea imobilului in baza de date
Parafa Semnatura si data
Stampila BCPI

Oficiului de Cadastru și Publicitate Imobiliară Timișoara
CODREANU MINODORA
CONSILIER CADASTRU

46982/01.04.2014

JIVAN SORIN DOBU referent.

Suprafata totala masurata= 549mp
Suprafata din acte= 549mp

S.C. ACTINGREEN s.r.l. J35/2129/04.11.2009 Str. Cosminului nr. 7, Timișoara				Beneficiar: BODNARIU VALENTIN	Pr.nr. 132 / 2016
SPECIFICAȚIE	NUME	SEMĂTURĂ	Scara: 1:5000 1:250	Titlul proiectului: Construire cladire cu functiuni comert/ servicii/ birouri/ locuire in regim de inaltime P+3E Amplasament: Strada Ciosca nr.8 Timisoara	Faza: PUZ ETAPA1
ȘEF PROIECT	Arh. R. Pascu		Data:		Titlul planșei: PLAN TOPOGRAFIC
PROIECTAT	Arh. R. Pascu		Oct. 2018		Pl. Nr. 02A
DESENAT	Arh. R. Pascu				

02 OCT. 2015