

P.U.Z. - PLAN URBANISTIC ZONAL

ZONĂ REZIDENȚIALĂ: CONSTRUIRE 2 IMOBILE DE LOCUINȚE COLECTIVE ÎN REGIM DE ÎNĂLȚIME P+4E+PENTHOUSE CU FUNCȚIUNI COMPLEMENTARE LA PARTER



ÎNCADRARE ÎN ZONĂ - extras din hărțile digitale Google Earth - scara 1:5000

P.U.Z. - PLAN URBANISTIC ZONAL
ZONĂ REZIDENȚIALĂ: CONSTRUIRE 2 IMOBILE DE LOCUINȚE COLECTIVE ÎN REGIM DE ÎNĂLȚIME P+4E+PENTHOUSE CU FUNCȚIUNI COMPLEMENTARE LA PARTER

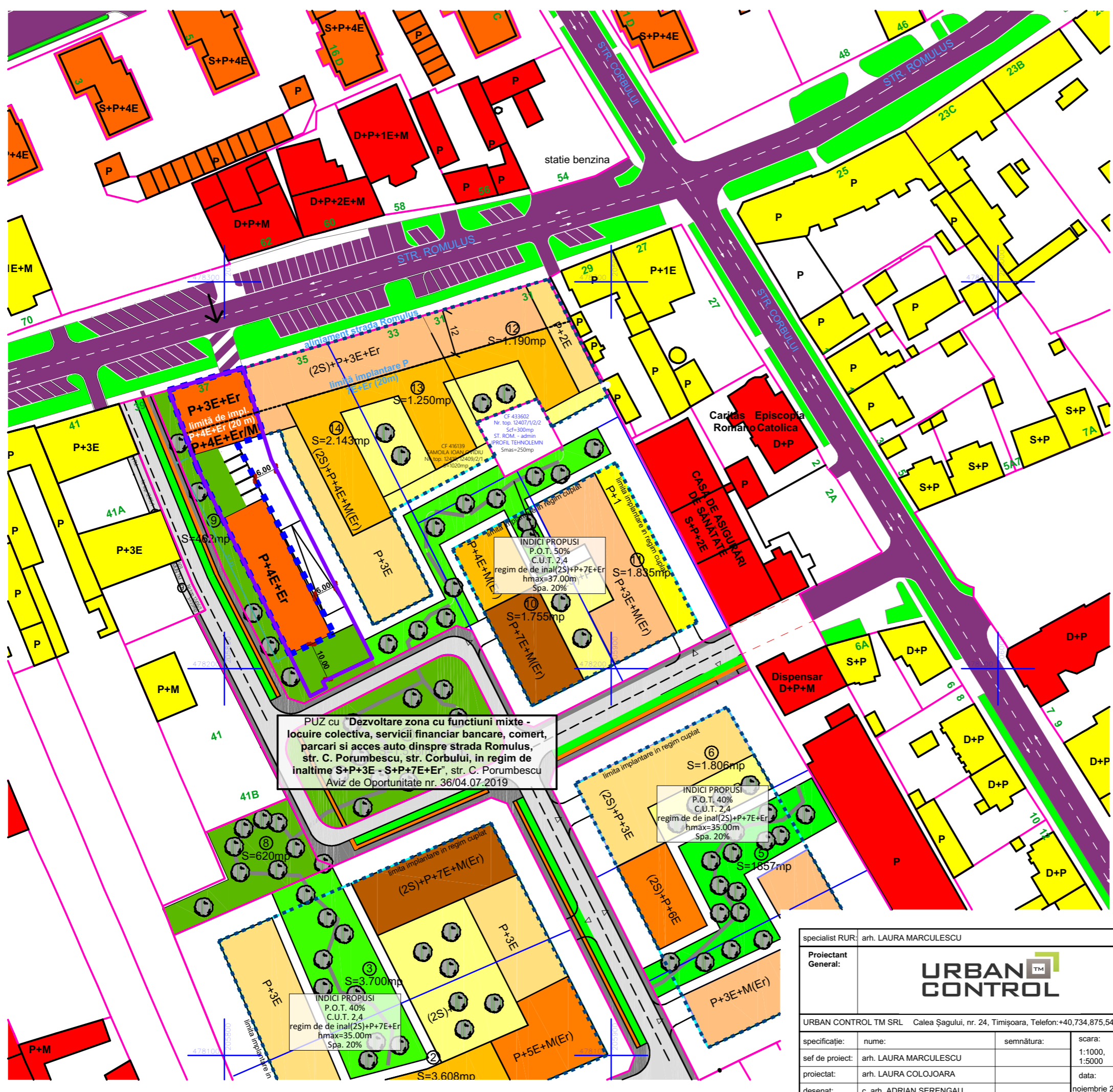

PUZ cu "Dezvoltare zona cu functiuni mixte - locuire colectiva, servicii financiar bancare, comerț, parcuri și acces auto dinspre strada Romulus, str. C. Porumbescu, str. Corbului, în regim de înaltime S+P+3E - S+P+7E+Er", str. C. Porumbescu
Aviz de Oportunitate nr. 36/04.07.2019

LEGENDĂ FUNCȚIUNI:

- Locuire individuală
- Locuire colectivă
- Servicii
- Comunicație rutieră existentă
- Spații verzi
- Zonă de implantare propusă
- Zonă de implantare P.U.Z. - uri vecine

LEGENDĂ LIMITE ȘI SIMBOLURI:

- Limită P.U.Z. - CONSTRUIRE 2 IMOBILE DE LOCUINȚE COLECTIVE ÎN REGIM DE ÎNĂLȚIME P+4E+PENTHOUSE CU FUNCȚIUNI COMPLEMENTARE LA PARTER
- Limită parcele vecine
- Acces în incinta P.U.Z.
- Coordonate stereo 70

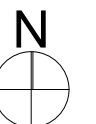

specialist RUR: arh. LAURA MARCULESCU			
Proiectant General:		URBAN CONTROL	
URBAN CONTROL TM SRL Calea Șagului, nr. 24, Timișoara, Telefon: +40.734.875.542			
specificație:	nume:	semnătura:	scara:
sef de proiect:	arh. LAURA MARCULESCU		1:1000, 1:5000
proiectat:	arh. LAURA COLOJOARA		data:
desenat:	c. arh. ADRIAN SERENGAU		noiembrie 2018

beneficiar:
S.C. EUROGULF RO S.R.L.
amplasament:
jud. Timiș, mun. Timișoara, str. Romulus, nr. 37, C.F. 415360
titlu proiect:
P.U.Z. - CONSTRUIRE 2 IMOBILE DE LOCUINȚE COLECTIVE ÎN REGIM DE ÎNĂLȚIME P+4E+PENTHOUSE CU FUNCȚIUNI COMPLEMENTARE LA PARTER

nr. proiect:
29/2018
faza:
ETAPĂ 1
nr. planșă:
U04

POSSIBILITĂȚI DE MOBILARE URBANĂ