

PLAN DE INCADRARE IN ZONA  
Scara 1:5.000



Data:  
02.08.2017

Intocmit:  
ing. Stoia Ovidiu Constantin

Plan de amplasament si delimitare a imobilului  
cu propunerea de dezlipire/alipire  
Scara 1: 500

Nr. cadastral	Suprafata masurata a imobilului (mp)	Adresa imobilului
	1237	Intravilan, Mun. Timisoara, Calea Torontalului, Nr. 26
Nr. Carte Funciara	Unitate Administrativ Teritoriala (UAT)	
455272	Timisoara	

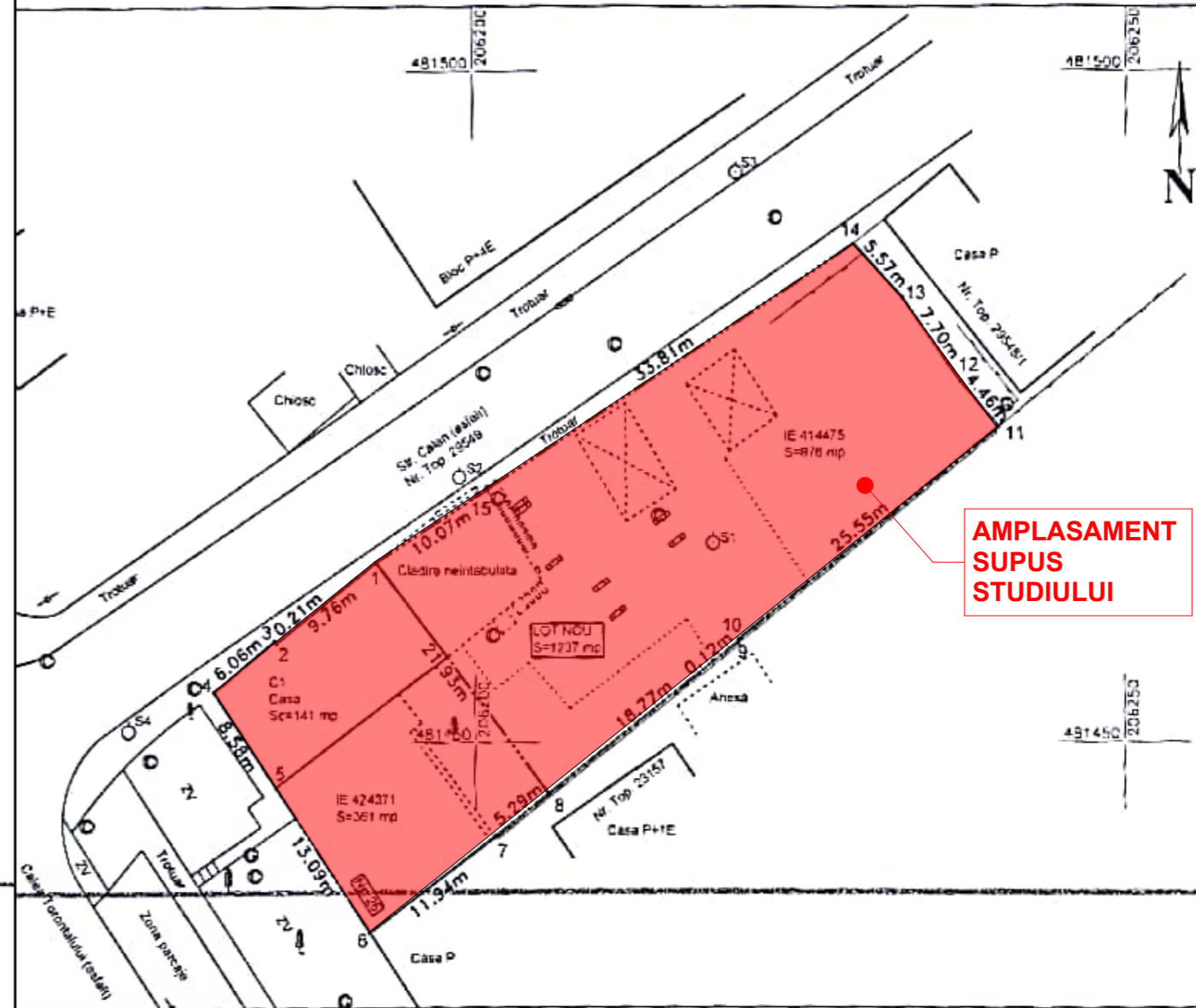

Situatia actuala (inainte de dezlipire/alipire)				Situatia viitoare (dupa dezlipire/alipire)			
Nr. cad.	Suprafata (mp)	Categoria de folosinta	Descrierea imobilului	Nr. cad.	Suprafata (mp)	Categoria de folosinta	Descrierea imobilului
IE 424371	361	Cc	Teren in intravilan, cu Casa, Timisoara, Calea Torontalului, Nr. 26	IE 424371	361	Cc	Teren in intravilan, cu Casa, Timisoara, Calea Torontalului, Nr. 26
IE 414475	876	A	Teren in intravilan, Timisoara, Str. Calan, Nr. 2B (nr. proviz)	LOT NOU S=1237 mp	876	A	Teren in intravilan, Timisoara, Calea Torontalului, Nr. 26
<b>Total</b>	<b>1237</b>			<b>Total</b>	<b>1237</b>		

Executant: PFA Stoia Ovidiu Constantin  
Confirm executarea masuraturilor la teren, AUTORIZARE  
conectiunea inlocuiri documentelor cadastrale cu corespundenta la realitatea din teren  
Semnatura si stampila  
Data 02.08.2017

Inspector  
Confirm intocuirea imobilului in baza de date integrate si atribuirea numarului cadastral  
**ANASIE GABRIELA**  
159086  
10 AUG. 2017  
Stampila BCPI  
Semnatura si parata  
Data