

1/1/2/1/1,
7/72/2/2/7/7

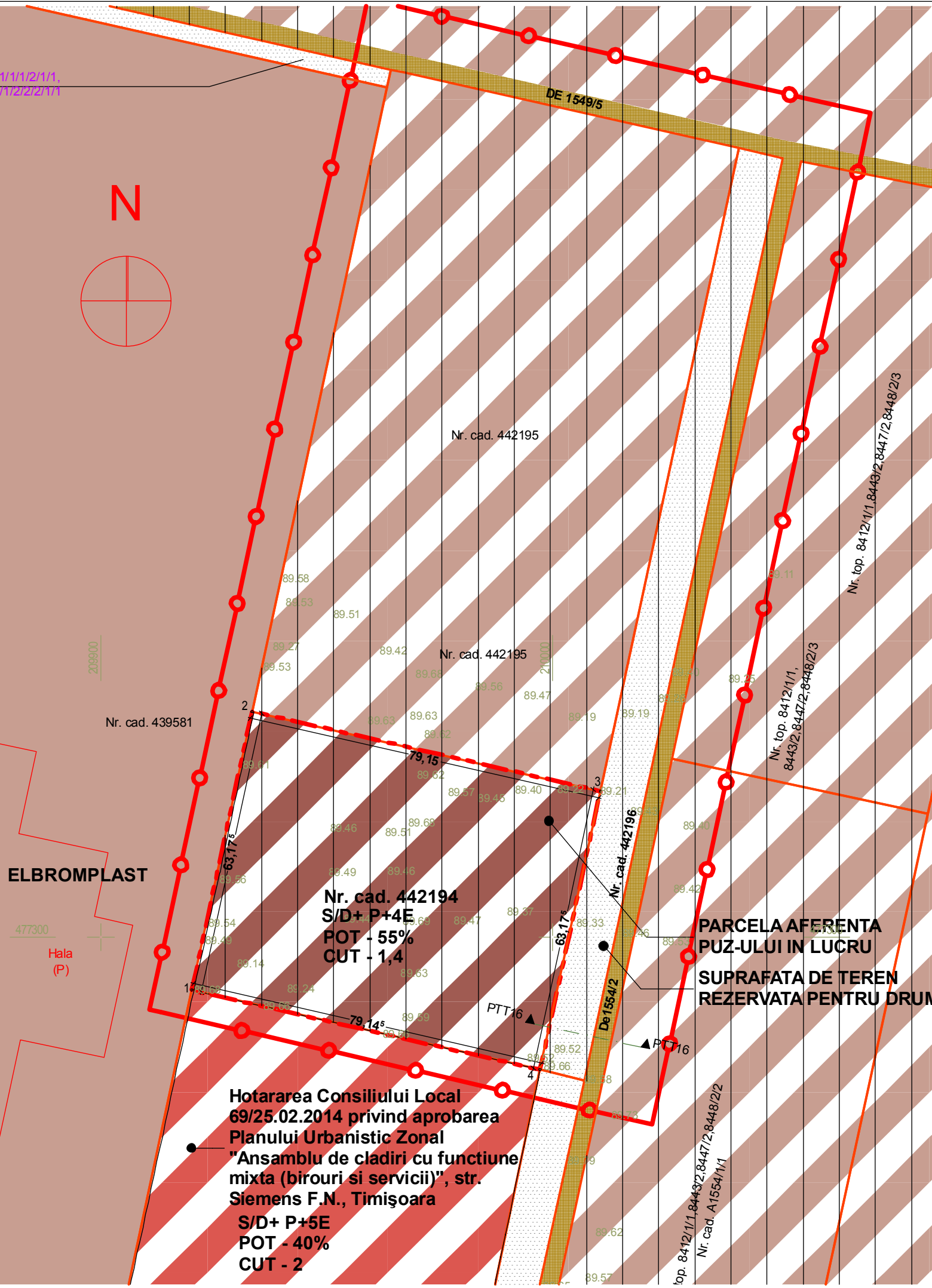
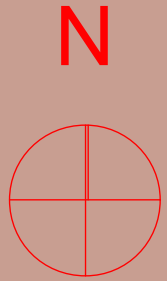

ELBROMPLAST

Nr. cad. 442194
S/D+ P+4E
POT - 55%
CUT - 1,4

**PARCELA AFERENTA
PUZ-ULUI IN LUCRU**
**SUPRAFATA DE TEREN
REZERVATA PENTRU DRUM**

**Hotararea Consiliului Local
69/25.02.2014 privind aprobarea
Planului Urbanistic Zonal
"Ansamblu de cladiri cu functiune
mixta (birouri si servicii)", str.
Siemens F.N., Timisoara**
S/D+ P+5E
POT - 40%
CUT - 2

P.U.Z. - P.U.Z. - "CONSTRUCTII INDUSTRIALE NEPOLUANTE, DEPOZITARE, PRODUCTIE, SERVICII, BIROURI, COMERT(ET-ZONA ACTIVITATI ECONOMICE CU CARACTER TERTIAR)" TIMISOARA, CF.442194-5.000mp- ZONA SAGUARO- ELBROMPLAST
SC MULTICO SRL, Arad, str. Biczaz, nr.1-5, CUI1678142, J02/1246/05.08.1991
SITUATIA EXISTENTA, SC.1:1000



**PARCELA AFERENTA
PUZ-ULUI IN LUCRU**

TEREN SITUAT IN INTRAVILAN -CURTI CONSTRUCTII- UTR 72
DESTINATIA CONFORM PUG APROBAT CU HCL 157/2002 PRELUNGIT PRIN HCL 107/2014-
ZONA CU INTERDICTIE TEMPORARA DE CONSTRUIRE PANA LA ELABORARE PUZ/PUD
ZONA PROPUISA - UNITATI INDUSTRIALE

LEGENDA P.U.Z.

LIMITE

- LIMITA ZONA STUDIATA
- LIMITA DE PROPRIETATE AFERENTA PUZ-ULUI IN LUCRU 5000MP
- LIMITE DE PROPRIETATE PARCELE VECINE

FOLOSINTA TERENURILOR

- TERN CURTI CONSTRUCTII -ZONA UNITATI INDUSTRIALE
- PUZ-URI APROBATE -ZONA UNITATI INDUSTRIALE
- PUZ-URI APROBATE -ZONA BIROURI SI SERVICII
- SUPRAFATA DE TEREN REZERVATA PENTRU DRUM
- INTERDICTIE DE CONSTRUIRE TEMPORARA PANA LA APROBARE PUZ/PUD

CAI DE COMUNICATIE

- DRUMURI DE EXPLOATARE EXISTENTE

		- BIROU INDIVIDUAL DE ARHITECTURA - DUMITRELE ELENA EMILIA C.I.F. 33026694, Dumbravita, str. Al.Macedon, nr.5, ap. 1, tel.0740074979 emiliadumitrele@gmail.com		Beneficiar: SC MULTICO SRL, Arad, str. Biczaz, nr.1-5, CUI 1678142, J02/1246/05.08.1991 Adresa amplasament: TIMISOARA, jud.Timis, C.F.442194, ZONA SAGUARO-ELBROMPLAST	Proiect nr. 21/2015
SPECIFICATIE	NUME	SEMNATURA	Scara: 1:1000	Titlul proiectului	Faza
ŞEF PROIECT	arh. DUMITRELE Elena-Emilia			Plan Urbanistic Zonal - CONSTRUCTII INDUSTRIALE NEPOLUANTE, DEPOZITARE, PRODUCTIE, SERVICII, BIROURI, COMERT(ET-ZONA ACTIVITATI ECONOMICE CU CARACTER TERTIAR)	AVIZ DE OPORTUNITATE
PROIECTAT	arh. DUMITRELE Elena-Emilia		Data: sep. 2016	Titlul plansei	Planşa nr. 01
DESENAT	arh. DUMITRELE Elena-Emilia			SITUATIA EXISTENTA	