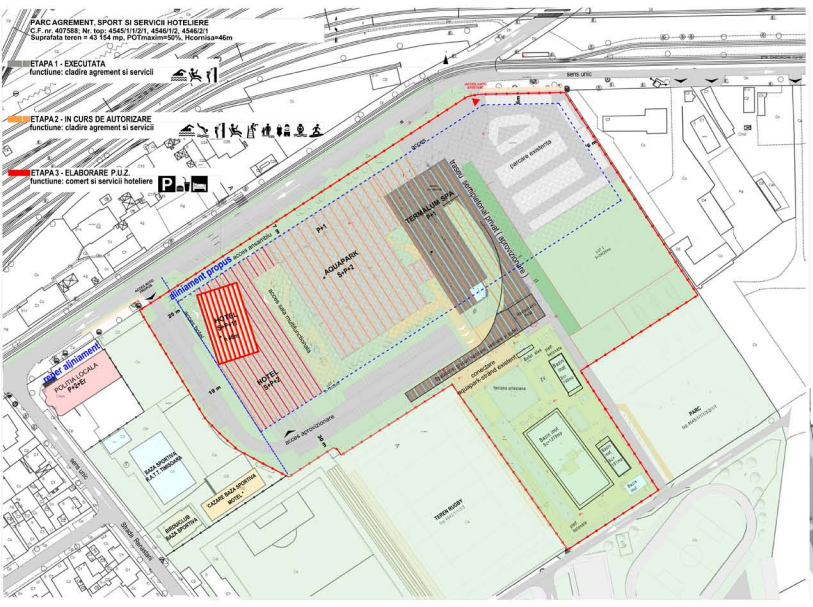

ETAPA 1 - EXECUTATA	ETAPA 2 - IN CURS DE AUTORIZARE	ETAPA 3 - SUBIECT P.U.Z.
cladiri agrement si servicii	AQUAPARK - cladiri agrement si servicii	comert si servicii hoteliere
P+2	P+2	S+P+11

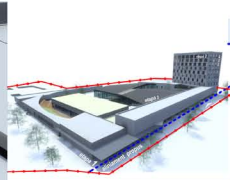

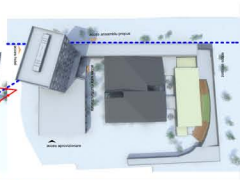

LEGENDA

ETAPIZARE ANSAMBLU:

- ETAPA 1 - EXECUTATA — cladiri agrement si servicii
- ETAPA 2 - IN CURS DE AUTORIZARE — cladiri agrement si servicii
- ETAPA 3 - SUBIECT P.U.Z. — comert si servicii hoteliere

MACHETA ETAPA 1 - EXECUTATA — cladiri agrement si servicii

- zona studiata
- limita de proprietate - zona reglementata
- locuinte unifamiliale - P- P+2E
- cladiri agrement si servicii
- cladiri institutii si servicii
- cladiri industriale - depozite
- drumuri existente
- circulatii auto interioare parcelelor
- drumuri propuse pentru traversarea cvartalului
- circulatii auto propuse pe parcela in studiu
- piste biciclete propuse
- acesse si circulatii pietonale
- zone verzi existente
- zone verzi propuse
- zona activitati sportive - agrement
- limita maxima de implantare a constructiilor
- zona implantare la front - institutii, servicii
- fronturi create prin deschiderea noilor accese
- accese pietonale propuse
- accesa auto propuse

P.U.Z. - PARC AGREMENT, SPORT SI SERVICII HOTELIERE

beneficiar	SC PROMPT S.A.		
proiectant	PLASIS		
	S.C. PARK S.R.L. str. Gen. Ion Dragalina nr. 2 TIMISOARA	S.C. ATELIER PRO S.R.L. Timisoara, str. Mihai V. nr. 2	tel. +40 256 293 000 fax +40 256 293 001
specialitate	numele	semnatura	data
arh. proiect	arh. Ducio Aldea		
director proiect	arh. Demetriescu Bogdan		
	arh. Racasan Ciprian		
	arh. Tomescu Raluca		

titlul proiectului	PUZ - PARC AGREMENT, SPORT SI SERVICII HOTELIERE
adresa	Strada Avram Imbroane nr. 30, C.F. 407588, Timisoara jud. Timis
titlul planului	PROPUNERE DE MOBILARE
faza	P.U.Z.
data	2012
scara	1:500
plansa nr.	A.05