

**P.U.D.
AMPLASARE LOCUINTE COLECTIVE
IN STRADA LINISTEI**



Suprafata construita	
Nivel	Suprafata
1 Parter	178,06 m ²
E1	283,45 m ²
E2	283,45 m ²
ETAJ RETRAS	238,81 m ²
	979,79 m ²

LOCUINTE COLECTIVE P+2E+E1

Sterem = 637 MP

Sc = 176,05 MP

Sd = 979,76 MP

NR. APARTAMENTE = 14

NR. LOCURI DE PARCARE = 17

POT = max. 35%

CUT = max. 1,8

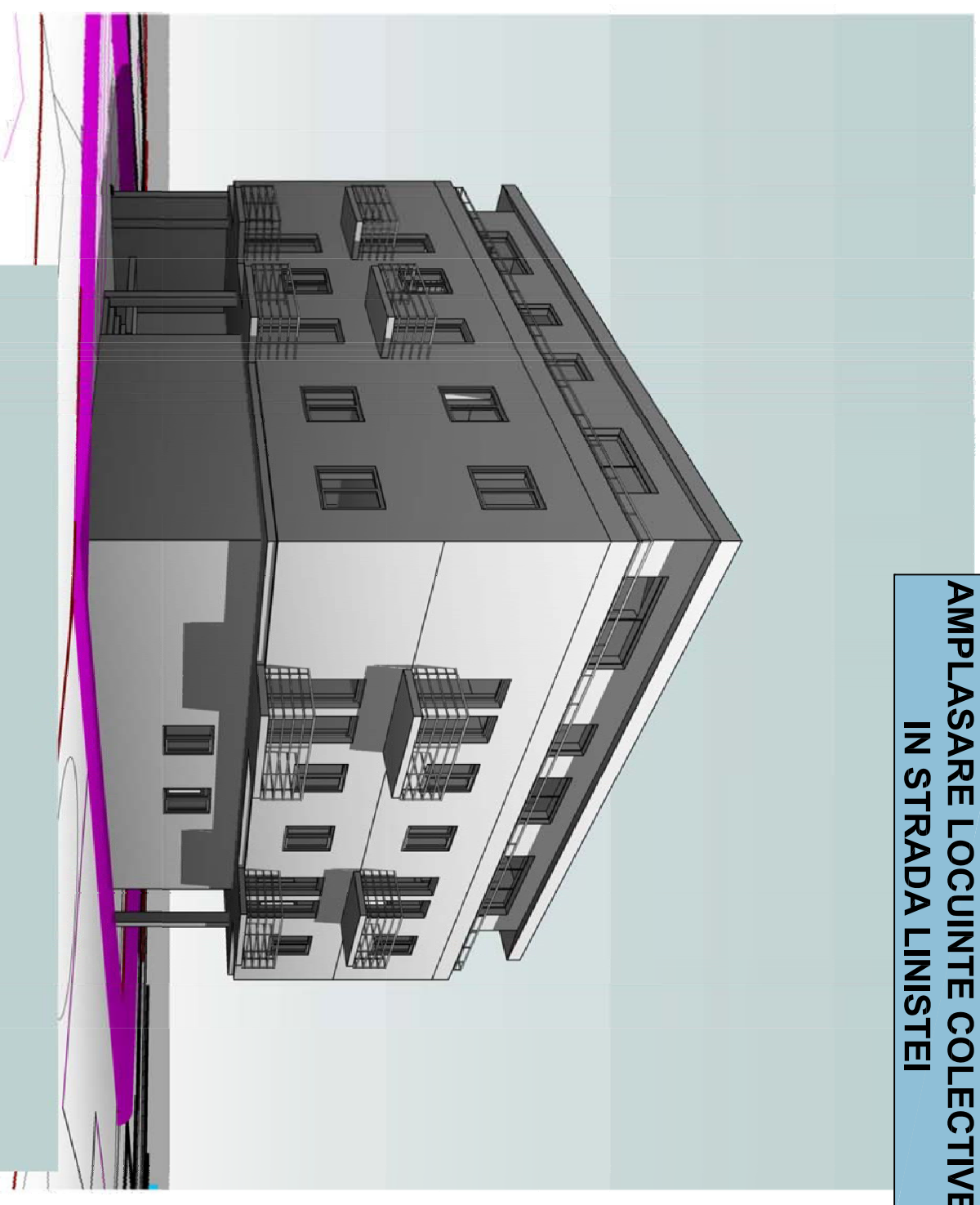

Site

1 : 2000

2

STUDIU DE INSCRIRE

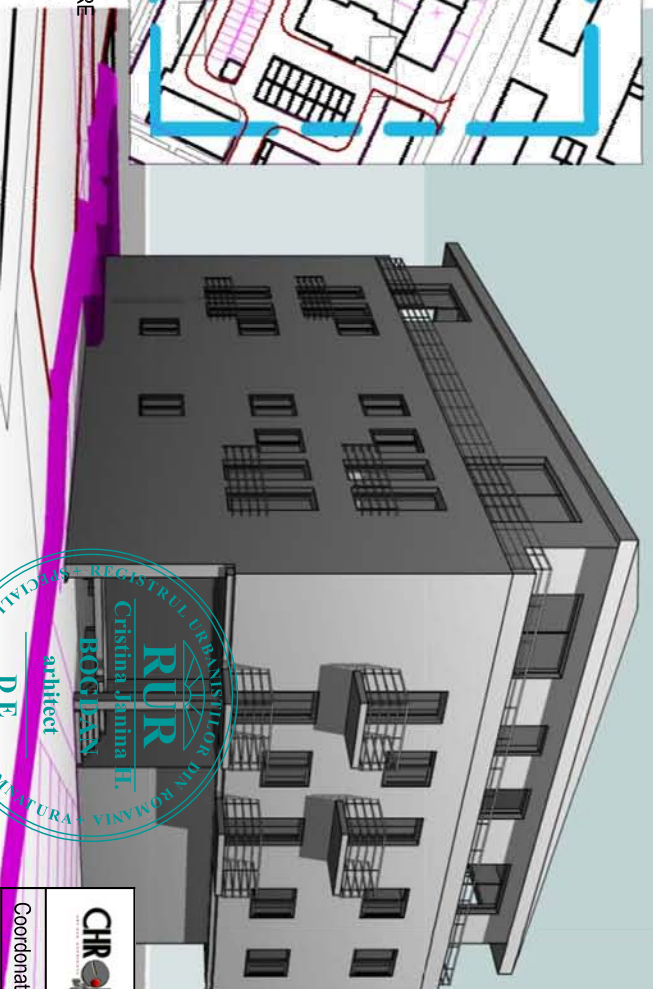

CHROM	SG. GURU ART AND ARCHITECTS SRL	Denumire proiect: PUD - Amplasare locuinte colective in Strada Linistei nr. 17 A		Proiect Nr.: 010/2012
Coordonator: arh. BOGDAN CRISTINA	Strada Polentei nr. 2, Ap. 4 Timisoara	Amplasament: Str. Linistei, nr.17A, Timisoara, judetul Timis		Faza: P.U.D. Etapa 1
Sef Proiect: arh. FILIMON MALINA	Tel: +4 0745167577	Beneficiar: CORNEANU DORIN NICOLAE si soția CORNEANU EUGENIA		Nr. Planșă: 008a
Dasanat: arh. ELIMON MALINA	e-mail: unanu.dana.a@gmail.com	Denumire planșă: VEDERI 3D SI STUDIU DE INSCRIRE		
	SCARA: 1:2000			
	1:2000			
	DATA: Iun.2012			