

Nr. cad.  
A1112/2  
Nr. top.  
369/a/1,369/b/1,369/b/2/1,  
370/1  
S=20000 mp

spre canalul Bega

spre rețeaua de canalizare menajeră a orașului  
de la rețeaua de apă rece a orașului

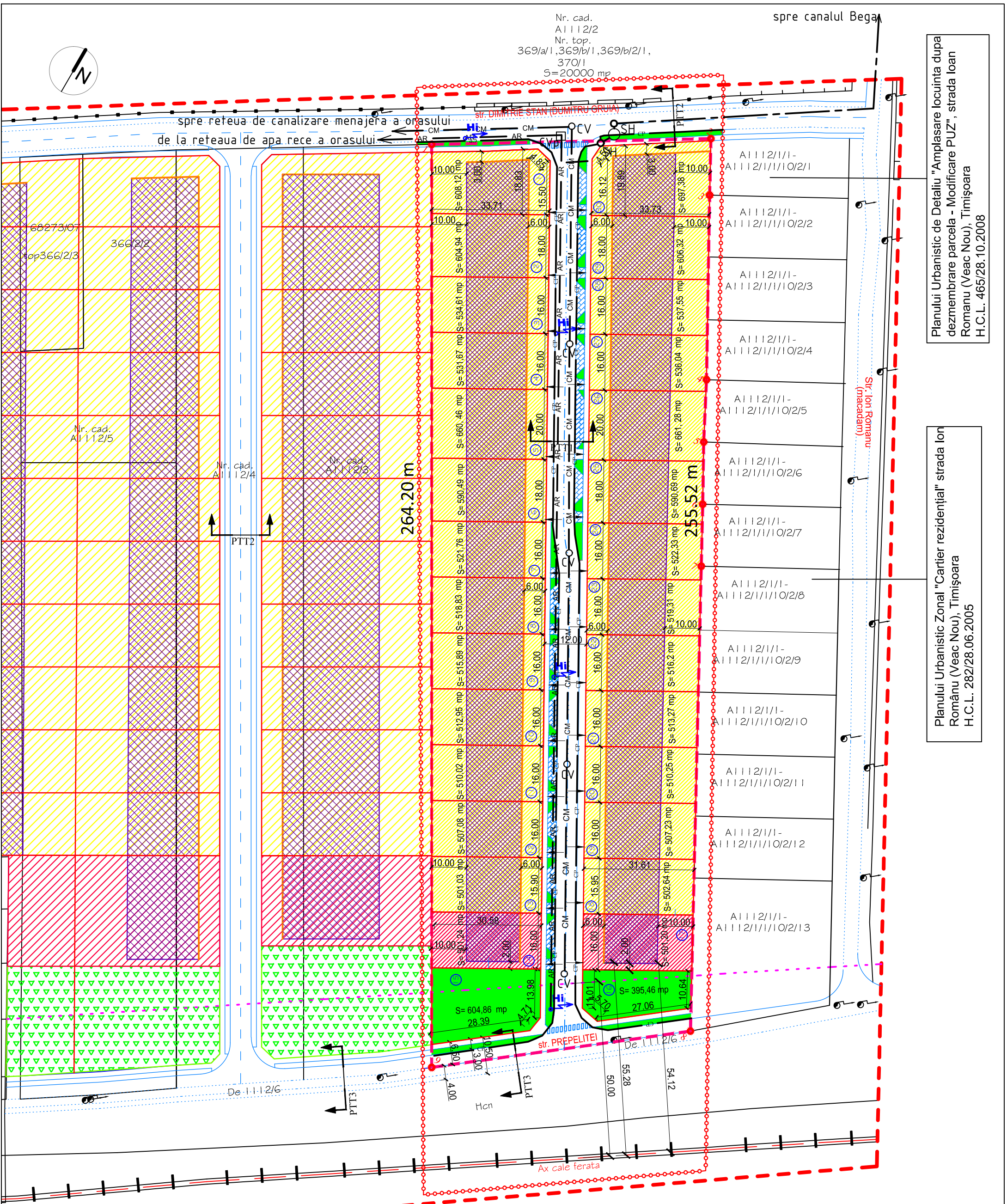

Planului Urbanistic de Detaliu "Amplasare locuinta dupa  
dezmembrare parcela - Modificare PUZ", strada Ioan  
Romanu (Veac Nou), Timișoara  
H.C.L. 465/28.10.2008

Planului Urbanistic Zonal "Cartier rezidențial" strada Ion  
Romănu (Veac Nou), Timișoara  
H.C.L. 282/28.06.2005

**NOTA:**

Alimentarea cu apă se va realiza în sistem centralizat de la rețeaua de apă potabilă a localității Timișoara.  
Apele uzate menajere se vor evacua la rețeaua de canalizare a localității Timișoara.  
Apele pluviale colectate de pe drumuri se vor trece prin separatorul de hidrocarburi propus iar apoi, împreună  
cu celelalte ape pluviale colectate din zonă, se vor evacua în canalul Bega printr-o rețea de canalizare ape pluviale.

**LEGENDA REȚELE EDILITARE:**

- AR — Conducta de apă potabilă propusă PE-HD, PE100, PN10,  
Dext = 125 x 11,4 mm; L=300m
- Hi — Hidrant de incendiu propus
- CVp — Camin de vane și sectorizare propus pentru rețeaua de apă
- CM — Conducta de canalizare menajeră propusă, PVC-KG,  
Dn=250mm, L=300m
- CV — Camin de vizitare propus pentru rețeaua de canalizare
- CP — Rețea rigole scurgere ape pluviale, L=600m
- — Rețea canalizare ape pluviale PVC-KG-De 500mm-L=500m
- SH — Separator de hidrocarburi

**S.C. LIDER PROJECT S.R.L.**

Str. Aleea Sanatatiei, nr. 1  
loc. Timișoara-Romania  
Tel. 0724 616104;

Proiect: <b>PUZ LOCUINTE SI FUNCTIUNI COMPLEMENTARE</b>		Nr. proiect:
Amplasament: FREIDORF, TIMISOARA, jud. TIMIS cuprins între str. D. Gruia și str. Prepelitei		A 1/2012
Beneficiar: Saftescu Ecaterina, Vincze Stefan, Stanciu Elisabeta		Faza: PUZ
Titlu plansa: <b>PLAN DE SITUATIE</b> rețele edilitare apa-canal		Plansa nr. ED-01

Specificatie:	Nume	Semnatura	Scara: 1:1000
Sef proiect:	ing. Suciua Alina		Data: 2012
Proiectat:	ing. Suciua Alina		
Desenat:	ing. Suciua Alina		