

- Limită teritoriu studiat
- Limită parcelă
- Clădiri existente
- Clădire propusă S+P+4E
- Corp P cu zonă verde amenajată pe acoperiș
- Zonă verde amenajată
- Zonă verde
- Drumuri
- Trotuare
- Parcaje propuse
- Garaje
- ▲ Accese auto parcare supratereană
- ▲ Accese auto parcare subterană
- ▲ Accese pietonale
- Sens de circulație auto

06 mobilare

P.U.Z. - Construire imobil S+P+4E+Er locuință colectivă cu spații comerciale la parter conf. AO 01/22.01.2015 strada SILISTRA, TOP 27995/1/2, S teren 2.754,00 mp

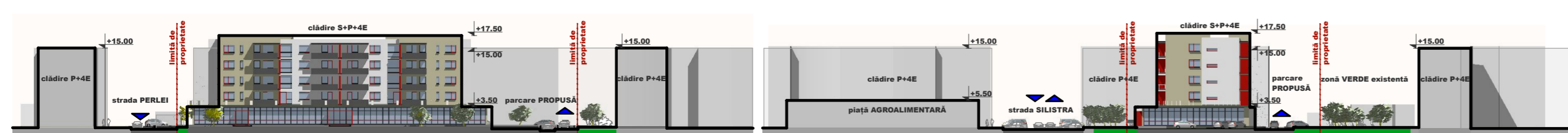

Dudaș Gyöngyi Krisztina		BENEFICIAR		PROIECT NR.	
BIROU INDIVIDUAL DE ARHITECTURĂ		Bumbea Giani Emilian		42/2015	
Timișoara, str. Dr. Ioan Mureșan, nr.71, bl.55, sc.A, ap.9 CIF:26163923, tel: 0746 142 069 fax: 0374 092 704		TITLU PROIECT		FAZA:	
Timișoara strada Silistra Cf: 424316, Top: 27995/1/2		Construire locuință colectivă S+P+4E+Er, cu spații comerciale la parter, conf. A.O. 01 / 22.01.2015		P.U.Z.	
SPECIFICAȚIE	NUME	SEMĂNĂTURĂ	SCARA	AMPLASAMENT	TITLU PLANȘĂ
SEF PROIECT	arh. Crăculeac Mircea	SEMĂNĂTURĂ	1:1000	Timișoara	PLANȘA NR.
PROIECTAT	arh. Krisztina Dudaș	DATA	02/2015	strada Silistra Cf: 424316, Top: 27995/1/2	06 A
DESEINAT	arh. Krisztina Dudaș	PROPUNERE MOBILARE			