

SITUATIA EXISTENTA

- cladirea prezinta o **imagine fragmentata, fara o ierarhie compozitionala** coerenta;
- alcatuirea fatadelor **nu reflecta o raportare corecta la vecinatati** - Cartierul Cetate
- Parcul Civic
- Hotel Continental;
- spatiile interioare nu au nici un fel de relatie vizuala cu imprejurimile, cladirea este **inchisa ermetic**, mai putin zona de parter comercial dinspre strada Proclamatia de la Timisoara.

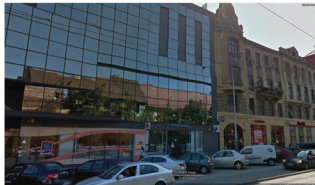

Fatada strada Proclamatia de la Timisoara



Fatada spre Parcul Civic



Fatada spre Parcul Civic

PUD- Desfiintare partiala corp administrativ, modificari interioare si exterioare

Timisoara, str. CAROL TELBISZ , nr. 3



		beneficiar: S.C. BEGA TURISM S.R.L. den. lucrare: P.U.D. - Desfiintare partiala corp administrativ, modificari interioare si exterioare adresa: str. Carol Telbisz, nr. 3, Timisoara		pr. nr. 393/2015
SEF PROIECT	arh. Radu GOLLUMBA	scara:	plansa:	faza PUD
PROIECTAT	arh. Radu GOLLUMBA			plansa nr. 04.1
DESEINAT	arh. Mihaela RUSULET			planșă nr. 04.1
VERIFICAT	arh. Claudiu OPRITA	april 2015		planșă nr. 04.1