P.U.Z. Dezvoltare zonă mixtă

Timişoara, Străzile Mareşal Constantin Prezan -Florin Medeleţ - Mureş

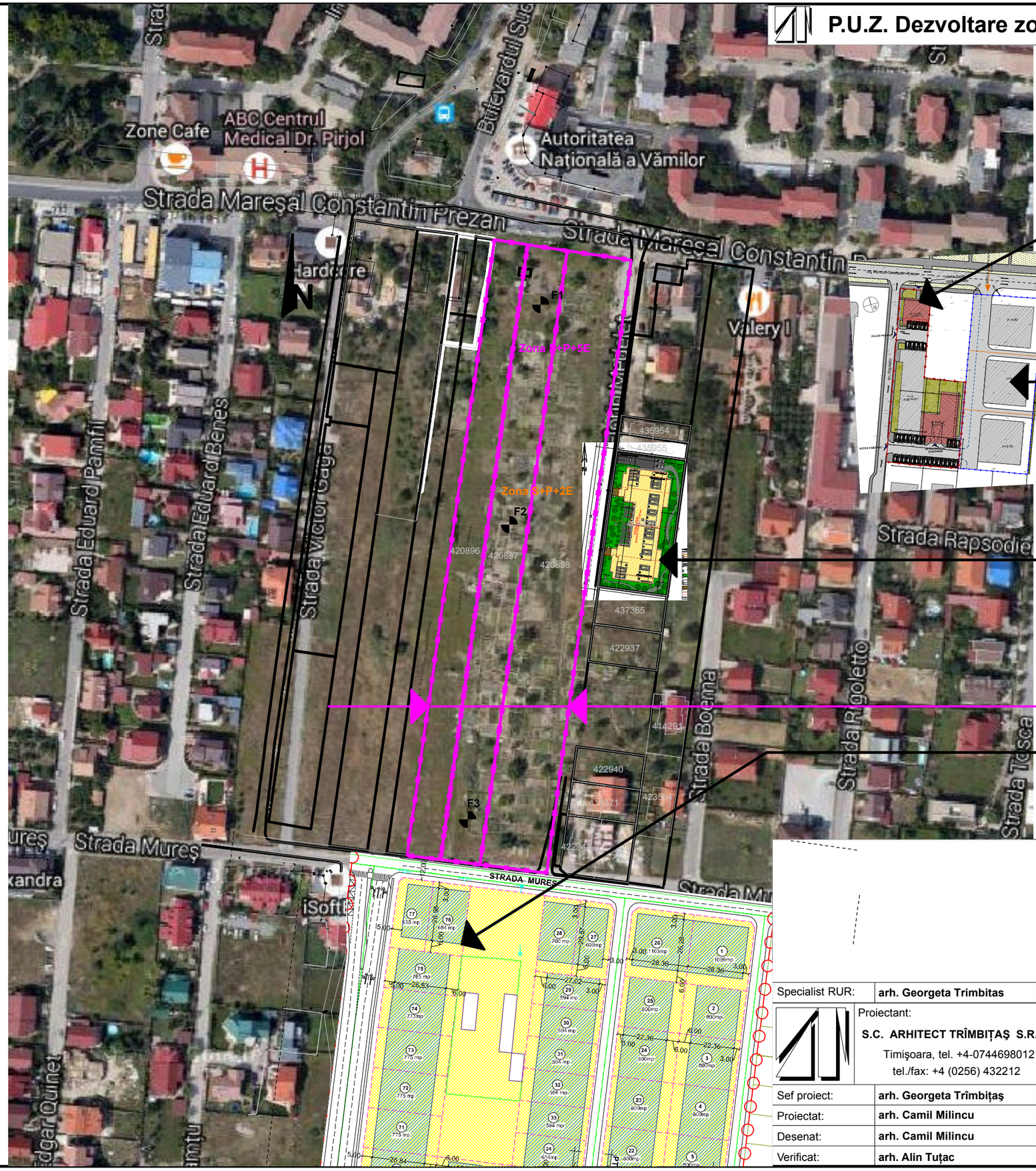

HCL 170/2008

S+P+5E+Er
Locuinte colective si servicii
POT: 50%, CUT: 2.5

HCL 340/2007

P+5E+Er
Locuinte colective
POT: 50%, CUT: 3

HCL 229/2007

D+P+2E+Er
Locuinte colective
POT: 52%, CUT: 2.60

Teren studiat

HCL 197/2001

D+P+2E+M
POT: 40%, CUT: 2

Specialist RUR:	arh. Georgeta Trimbitas			
Proiectant: S.C. ARHITECT TRÎMBIŢAŞ S.R.L. Timişoara, tel. +4-0744698012 tel./fax: +4 (0256) 432212		Denumire proiect: **P.U.Z. Dezvoltare zonă mixtă** Timişoara, Străzile Mareşal Constantin Prezan -Florin Medeleţ - Mureş Beneficiar: Vârjan Zlatiborca, Vârjan Alexandru, Ţigu Gheorghe Sabin Milenco		Nr. pr.: **134/2015** Faza: **P.U.Z.**
Sef proiect:	arh. Georgeta Trîmbiţaş	Scara:	Denumire planşa: P.U.Z.uri aprobate in zona	
Proiectat:	arh. Camil Milincu			
Desenat:	arh. Camil Milincu			
Verificat:	arh. Alin Tuţac	Data:01.07.2016	Nr. pl.:	134 A /6