

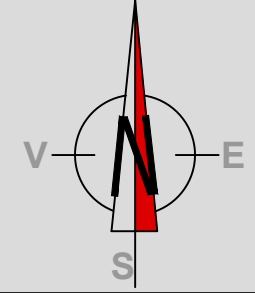

Plan Urbanistic Zonal

CONSTRUIRE LOCUINTE SI SERVICII IN REGIM P+10E



=EXTRAS DIN PLANUL DE MOBILITATE URBANA DURABILA PENTRU POLUL DE CRESTERE TIMISOARA =

În scenariul Alternativ 3 în varianta optimizată se propune Proiectul C17 inelul II închidere estică cu intersecții denivelate:

Închiderea ICU II în partea estică, pe o lungime totală de 1,6 km, constând în următoarele:

- Drum nou cu două benzi pe sens între Bd. Antenei și str. A. Demetriade (inclusiv denivelare intersecție cu Bd. Antenei (0,67 km)

- Pasaj inferior pe sub str. A. Demetriade și CF (0,12 km)
- Lărgire str. Enric Baader la patru benzi (pe o porțiune de 0,28 km)
- Pasaj inferior pe sub str. Înfrățirii și bd. Take Ionescu (0,26 km)
- Drum nou prin incinta fostei ILSA și pod nou peste Bega, cu două benzi pe sens (0,28 m). Va fi studiată posibilitatea etapizării proiectului, pasajele inferioare putând fi realizate ulterior închiderii efective a inelului.

Închidere ICU II în zona de est inclusiv pod nou peste Bega

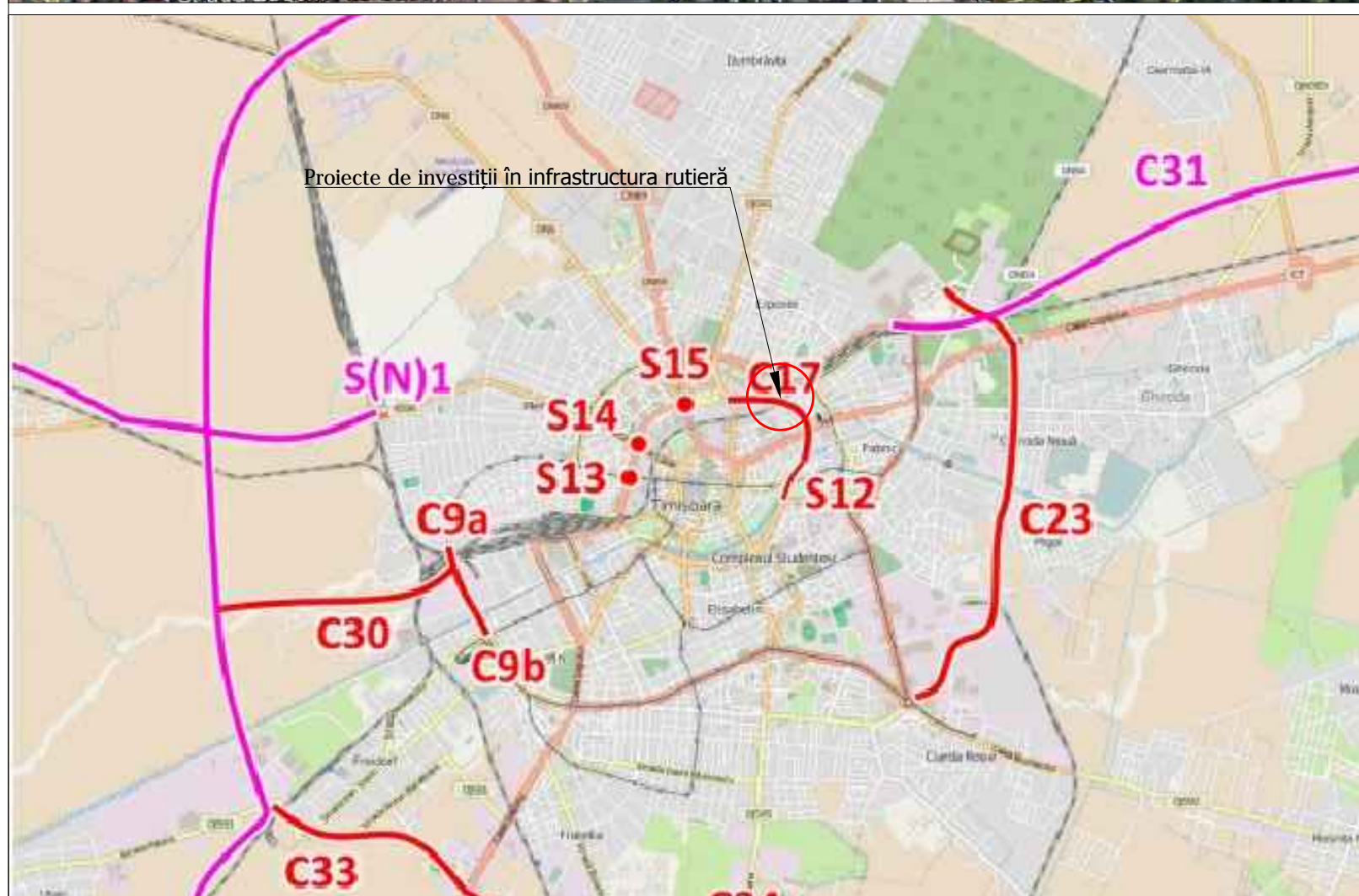
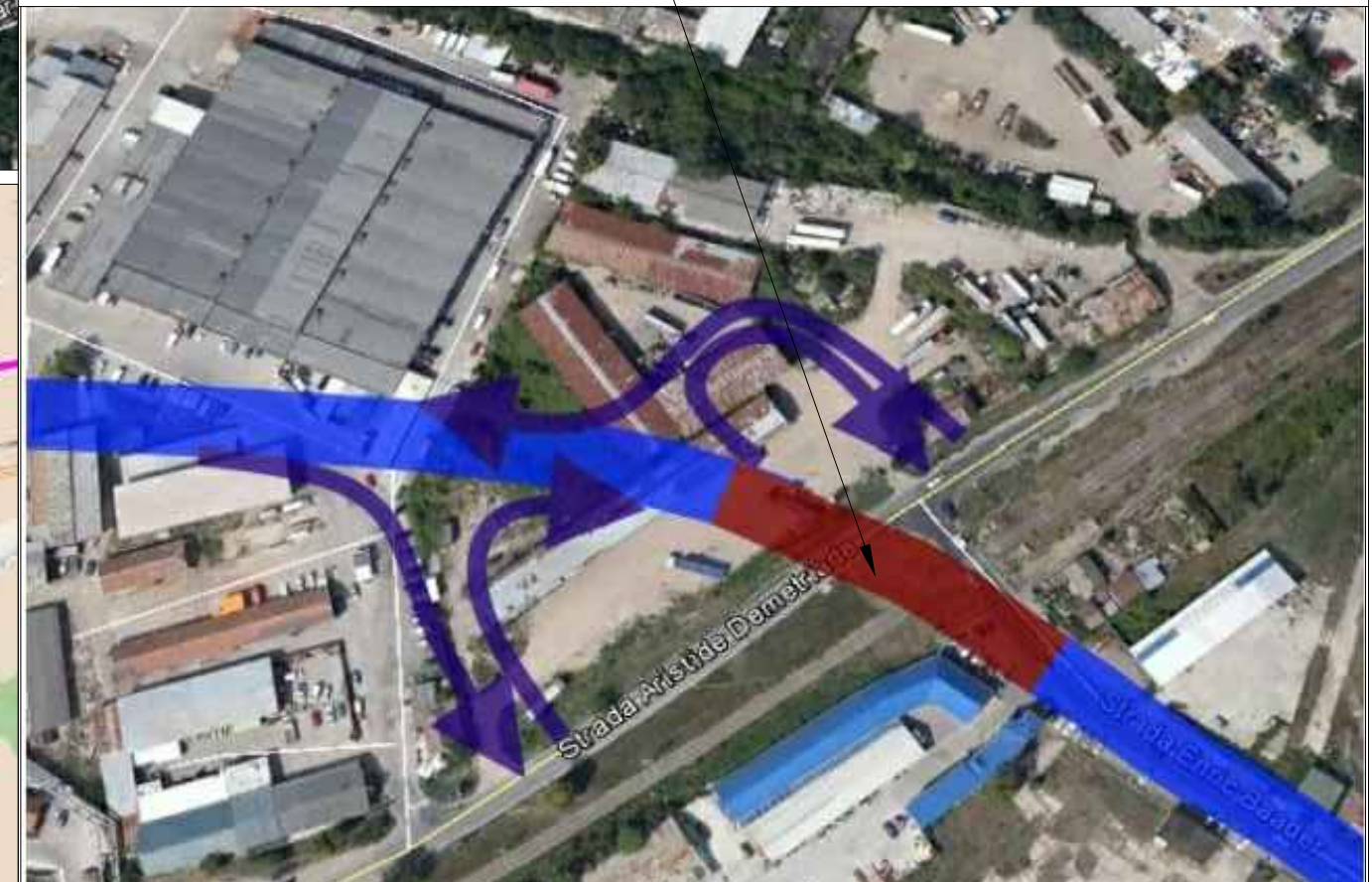

Verificator/Expert	Nume	Semnatura	Cerinta	Referat / Expertiza nr./data
			Timișoara, 300769 Str. Ludwig von Ybl nr. 24 Tel./fax +40(0)256 403997 0724228088	Beneficiar: S.C. EURORENT GROUP S.R.L. Timișoara, Str. Caras, nr. 8
Proiect nr: 271/2016				
Specificatie	Nume	Semnatura	Scara: 1:3000	Titlu proiect: "Construire locuinte si servicii in regim P+10 E" - elaborare ETAPA 1 PUZ pentru emitere Aviz de oportunitate, Timișoara, Str. Divizia 9 Cavalerie, Nr. 64 C.F. 418280, top. 1720/1/1/1/2/1/5;
Sef proiect	arh. Dan BELEA			Faza: P.U.Z.
Proiectat	arh. Dan BELEA		04	Titlu plansa: EXTRAS DIN PLANUL DE MOBILITATE URBANA DURABILA PENTRU POLUL DE CRESTERE TIMISOARA
Desenat	arh. Delia Vizitiu		2016	Pl. nr: 06.2