

"DEZVOLTARE ZONA MIXTA COMERT, SERVICII, FUNCTIUNI ADMINISTRATIVE SI LOCUIRE COLECTIVA IN REGIM DE INALTIME S+P+6E+Er"

plan urbanistic zonal

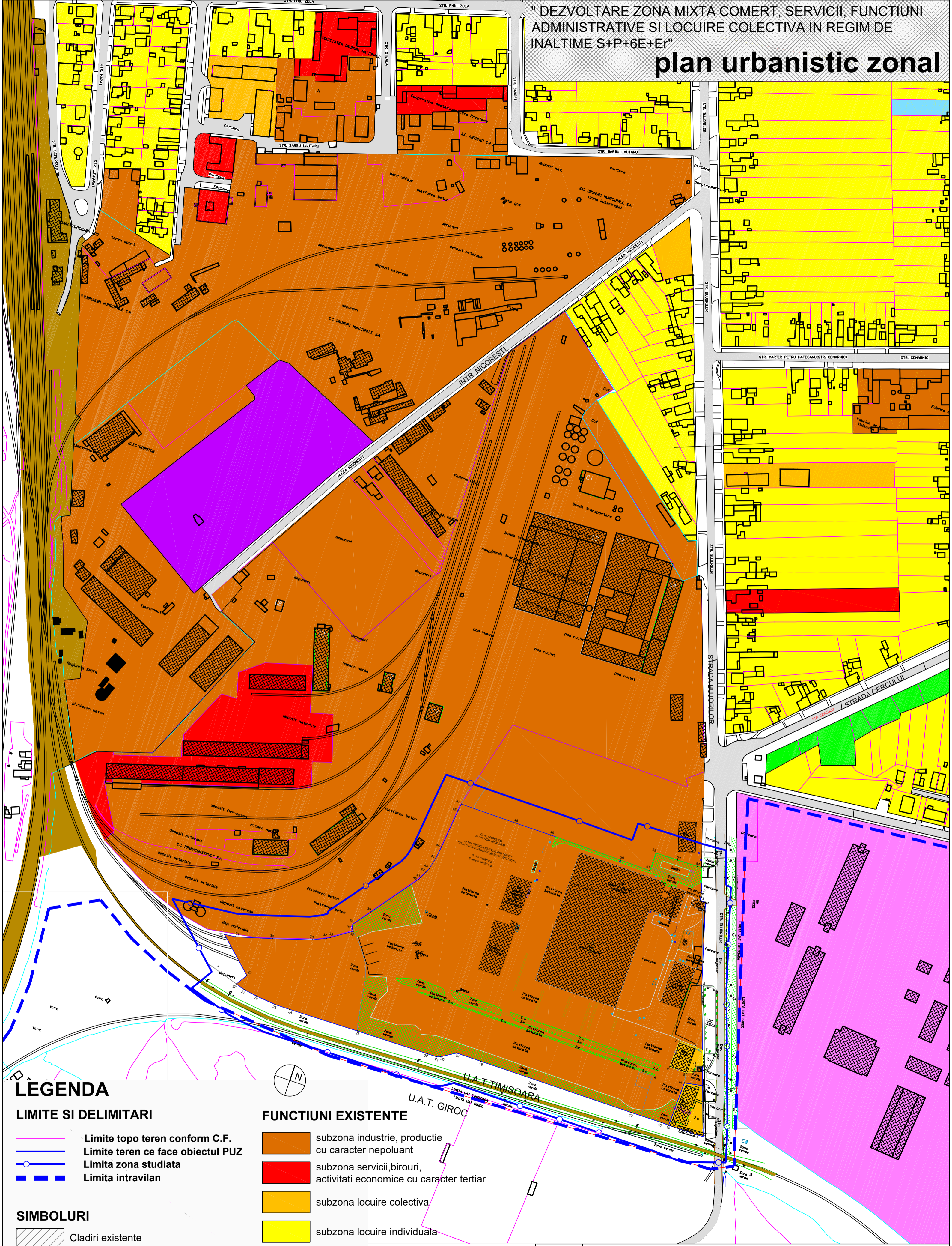

LEGENDA

- LIMITE SI DELIMITARI**
- Limite topo teren conform C.F.
 - Limite teren ce face obiectul PUZ
 - Limita zona studiata
 - Limita intravilan

- SIMBOLURI**
- Cladiri existente
 - cf.nr.406302 Nr. Cf parcele existente
 - S=64.485mp

- FUNCTIUNI EXISTENTE**
- subzona industrie, productie cu caracter nepoluant
 - subzona servicii, birouri, activitati economice cu caracter tertiar
 - subzona locuire colectiva
 - subzona locuire individuala
 - cimitir
 - destinatie speciala MAPN
 - ivatamant

| | | | | | |
|--|----------------------|---|--|--|----------|
| Specialist RUR | Arh.Lucian Stancu | Denumire proiect: | P.U.Z." Dezvoltare zona mixta: comert, servicii, functiuni administrative, si locuire colectiva in regim de inaltime S+P+6E+Er | Nr. proiect: | 45/ 2017 |
| PROIECTANT: | | S.C. 903 STUDIOARH S.R.L. | | Adresa proiect: | |
| CU134925451 J35/20215 tel.:+40742026535, fax.+40356-818544 | | Beneficiar: SC BEGA MINERALE INDUSTRIALE SA | | Str. Bujorilor nr.160, Timisoara, jud. Timis | |
| Sef proiect: | Arh.Lucian Stancu | Scara: | 1:1.000 | Faza: | |
| Proiectat: | Arh.Lucian Stancu | Data: | OCT. 2017 | P.U.Z. | |
| Desenat: | Arh.Emilian Cojocaru | Denumire plansa: | | Nr. plansa: | |
| Verificat: | Arh.Lucian Stancu | Funcțiuni existente | | 45A03 | |