

**PLAN URBANISTIC DE DETALIU ATELIER BICICLETE RATT  
TIMISOARA**  
**P.U.D.**  
Timisoara, strada Garii nr. 17

**6 - PROPUNERE VOLUMETRIE**

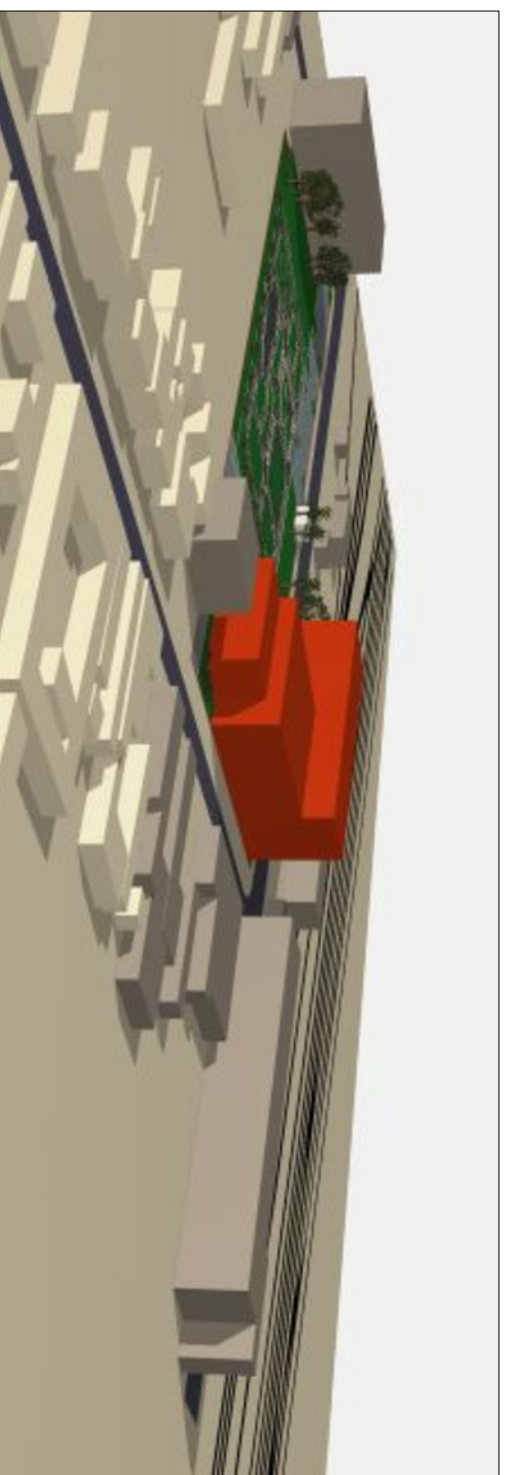
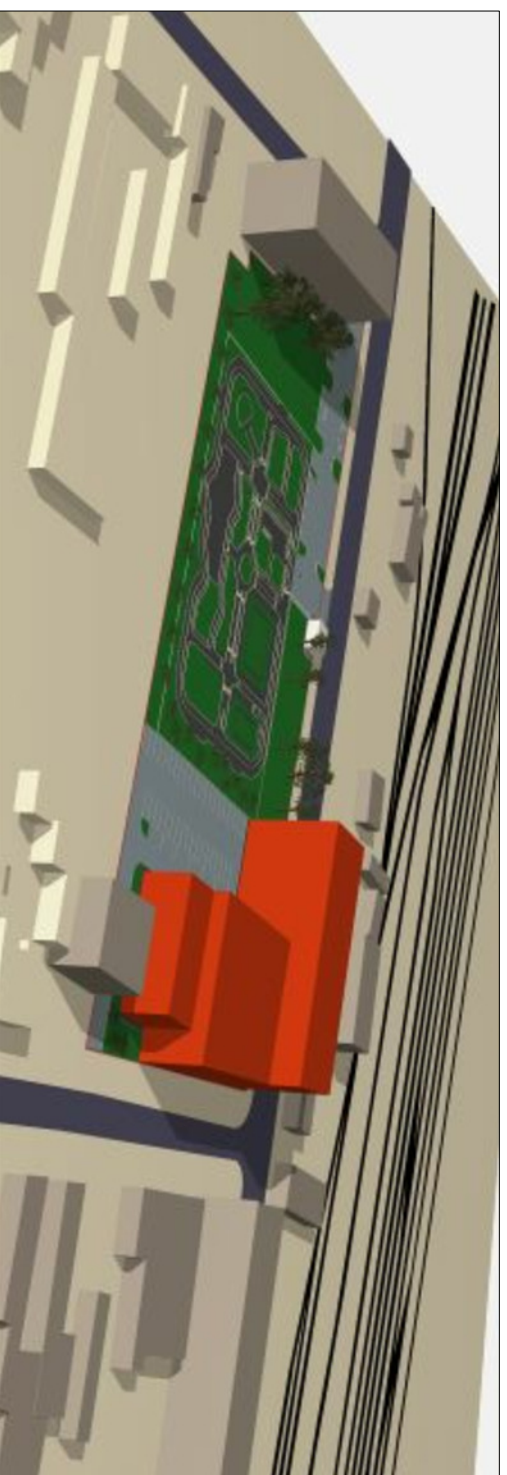
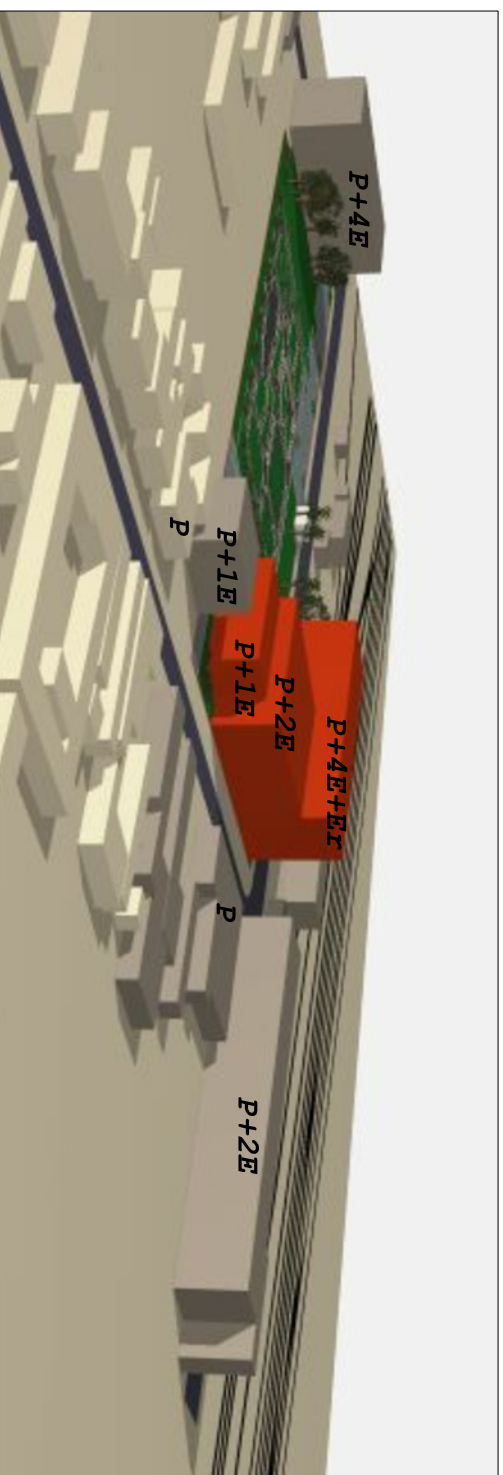

CONSTRUCTIE - SALA DE CATARAT  
propusa P+4E+Er / SPORT / MAGAZIN

CONSTRUCTIE P+2E

CONSTRUCTIE - ATELIER REPARATII /  
propusa P+1E SPALATORIE BICICLETE

CONSTRUCTIE - DEPOZIT BICICLETE /  
propusa P+4E+Er BIROURI

CONSTRUCTIE P+4E

STRADA GARII



				Proiect: P.U.D. AMENAJARE CENTRU ADMINISTRATIV, SPATIUL INTRETINERE SI DEPOZITARE, PISTE PENTRU "ATELIER BICICLETE RATT TIMISOARA" TIMISOARA, str. Garii nr. 17		Nr. proiect: <b>U339/2015</b>	
str. Tudor Vladimirescu nr. 10A, Blou 2 300 175 RO - TIMISOARA		tel./fax: +40-256-441 102, e-mail: melvin@melvin.ro		Beneficiar: REGIA AUTONOMA DE TRANSPORT TIMISOARA		Faza: PUD ETAPA 1	
arh. Loredana PESCARU		arh. Loredana PESCARU		Titlu plansa: <b>PROPUNERE DE VOLUMETRIE</b>		Pl.n.: <b>U339.06</b>	
arh. Loredana PESCARU		arh. Loredana PESCARU		297 x 420		1:1000	
SEMNANTURA		SEMNANTURA		Data: Noiembrie 2017		Scara: 1:1000	
SPECIFICATIE		NUME		SPECIFICATIE		SPECIFICATIE	
SEF PROIECT		arh. Loredana PESCARU		SEF PROIECT		arh. Loredana PESCARU	
PROIECTAT		arh. Loredana PESCARU		PROIECTAT		arh. Loredana PESCARU	
DESENAT		arh. Loredana PESCARU		DESENAT		arh. Loredana PESCARU	