

P.U.D. - "CONSTRUIRE IMOBIL LOCUINTE COLECTIVE CU SAD LA PARTER IN REGIM MAXIM DE INALTIME S+P+4E"
 TIMISOARA, str.TIMOCULUI, NR.33
 IVAN OVIDIU-LIVIU si IVAN ANA-ELENA
PROPUNERE DE MOBILARE URBANISTICA SC.1:500

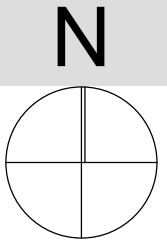

CANALUL BEGA

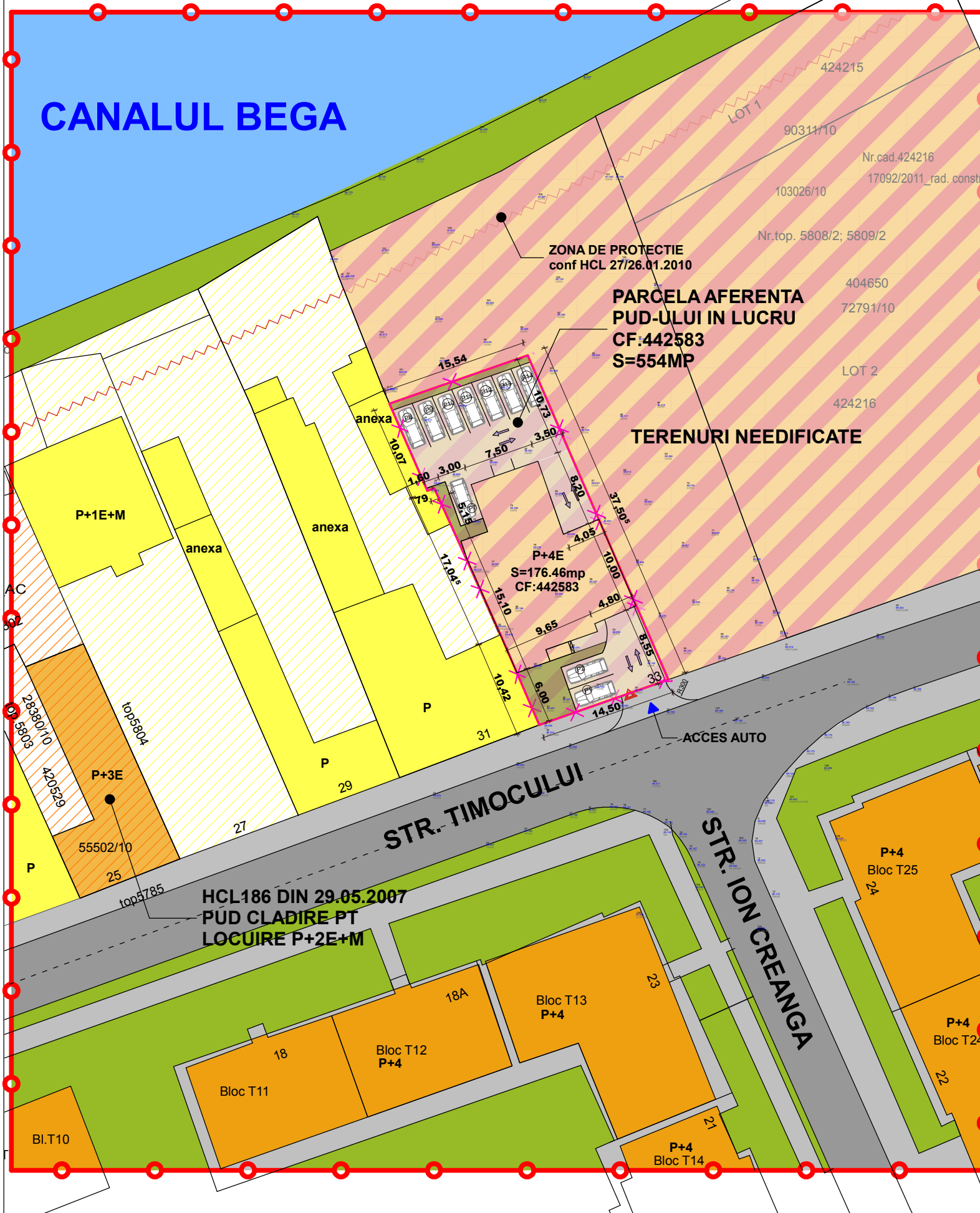

LEGENDA P.U.D.

- LIMITE**
- LIMITA ZONA STUDIATA
 - LIMITE DE PROPRIETATE PARCELE VECINE
 - LIMITA TEREN SUPUS REGLEMENTARII, CF:442583; 554MP
 - RETRAGERI
- FOLOSINTA TERENURILOR**
- PARCELA AFLATA IN STUDIU INCADRARE IN PUZ "MALURILE CANALULUI BEGA TIMISOARA"
 - DESTINATIE CONFORM PUZ APROBAT PRIN HCL NR.27/26.01.2010- ZONA MIXTA:COMERT, SERVICII, ALIMENTATIE PUBLICA, LOCUIRE COLECTIVA SI FUNCTIUNI COMPLEMENTARE, FACILITATI SOCIO-CULTURALE, ZONA DE PROTECTIE A MONUMENTELOR ISTORICE
 - ZONA DE IMPLANTARE PROPUISA
 - ZONA LOCUINTE COLECTIVE CU SERVICII POSIBILE PE PARCELE VECINE
 - ZONA LOCUINTE COLECTIVE CU SERVICII AFLATA IN REGLEMENTARE
 - ZONE VERZI
 - CLADIRI LOCUINTE COLECTIVE IN CVARTALUL AFERENT PUD-ULUI
 - CLADIRI LOCUINTE INDIVIDUALE IN CVARTALUL AFERENT PUD-ULUI
- CAI DE COMUNICATIE**
- ZONA CIRCULATIE AUTO EXISTENTA
 - ZONA PIETONALA/ PLATFORME BETONATE/BOXE GARAJE EXISTENTE
 - APA - CANALUL BEGA



	- BIROU INDIVIDUAL DE ARHITECTURA - DUMITRELE ELENA EMILIA C.I.F. 33026694, Dumbravita, str. Al.Macedon, nr.5, ap. 1, tel.0740074979 emiliadumitrele@gmail.com		Beneficiar: IVAN OVIDIU-LIVIU IVAN ANA-ELENA Adresa amplasament: TIMISOARA, jud.Timis, str.Timocului,nr.33 CF NR.442583	Proiect nr. 55/2017
	SPECIFICAȚIE ȘEF PROIECT PROIECTAT DESENAT	NUME arh. DUMITRELE Elena-Emilia arh. DUMITRELE Elena-Emilia arh. DUMITRELE Elena-Emilia	SEMNĂTURA _____ _____ _____	Scara: 1:500 Data: sept. 2017
Titlul proiectului Plan Urbanistic de Detaliu - CONSTRUIRE IMOBIL LOCUINTE COLECTIVE CU SAD LA PARTER IN REGIM MAXIM DE INALTIME S+P+4E			Titlul planșei PROPUNERE DE MOBILARE URBANISTICA	