

P.U.D. CONSTRUIRE CLĂDIRI LOCUINȚE ȘI SERVICII ÎN REGIM DE ÎNĂLȚIME P+2E+Er conf. HCL 229/2007. str.Cloșca nr.48

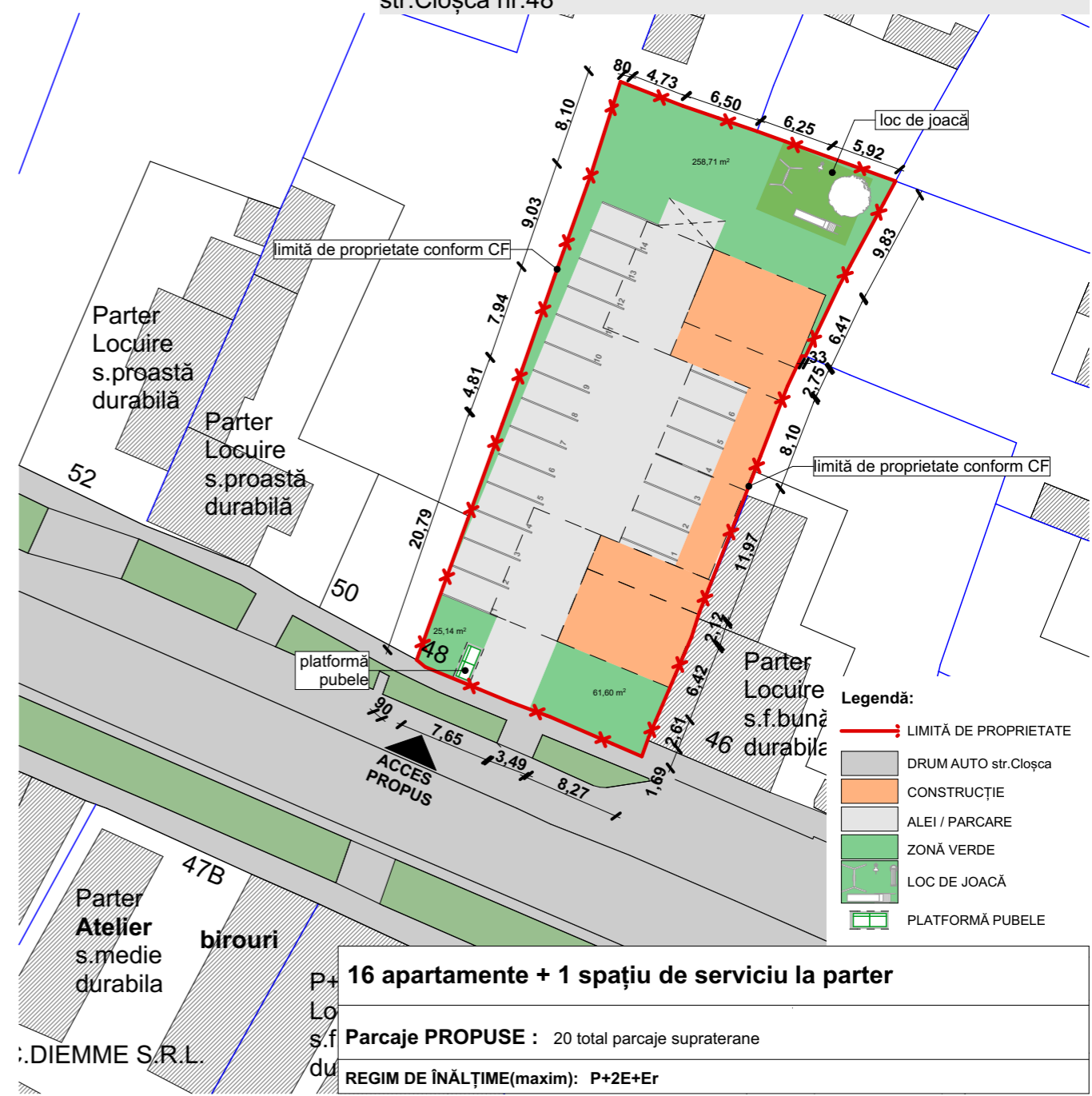
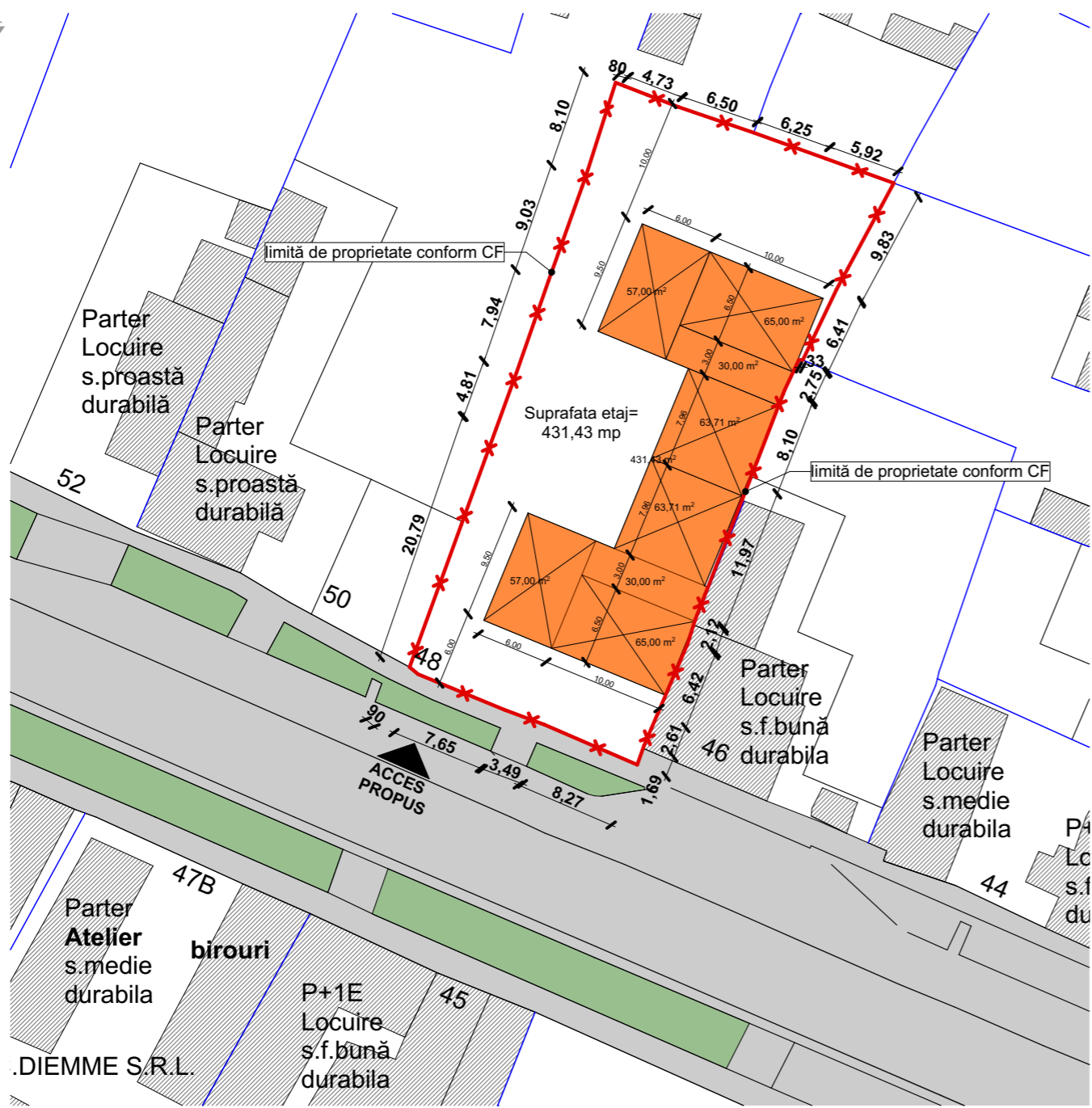

- Legendă:**
- LIMITĂ DE PROPRIETATE
 - DRUM AUTO str.Cloșca
 - CONSTRUCȚIE
 - ALEI / PARCARE
 - ZONĂ VERDE
 - LOC DE JOACĂ
 - PLATFORMĂ PUBELE

16 apartamente + 1 spațiu de serviciu la parter

Parcaje PROPUȘE : 20 total parcaje supraterane

REGIM DE ÎNĂLȚIME(maxim): P+2E+Er

Spațiu pentru ștampile :

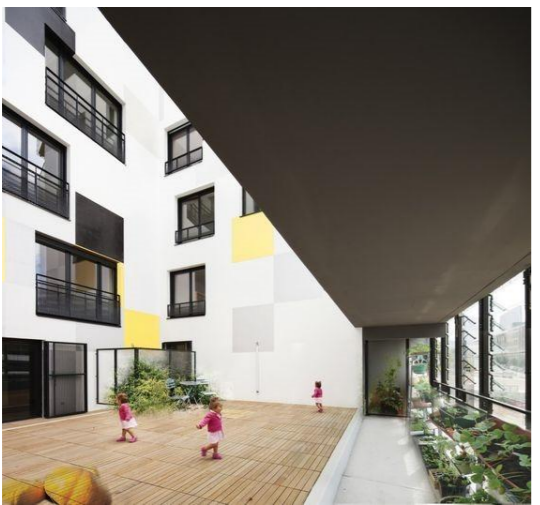

Specialist RUR	arh.Răzvan Negrișanu			Referat / Expertiza Nr. / Data	Proiect nr.: 205/CLS/17
Verificator / expert	Nume	Semnatura	Cerinta	Beneficiar: BENEĂ GAVRILĂ-MARCEL	
				Denumire: Construire clădire locuințe și servicii în regim de înălțime P+2E+Er conf.HCL 229/2007. Împrejurare teren. Amenajare acces și incintă.	PUD Avize
Șef proiect	arh. Răzvan Negrișanu		Scara: 1:500		
Proiectat	arh. Daniela Negrișanu		A3	Amplasament: Timișoara , str.CLOȘCA nr.48 CF nr.418965, nr.top 21888, 21889	Plansa nr: 05.1. - A
	arh. Ramona Izvernari		Data: Octombrie 2017		
Desenat	arh. Ramona Izvernari			Propunere de mobilare	