

**PLAN DE SITUATIE EXISTENT- STUDIU TOPOGRAFIC**

**PLAN DE SITUATIE EXISTENT- VEDERE SATELIT**

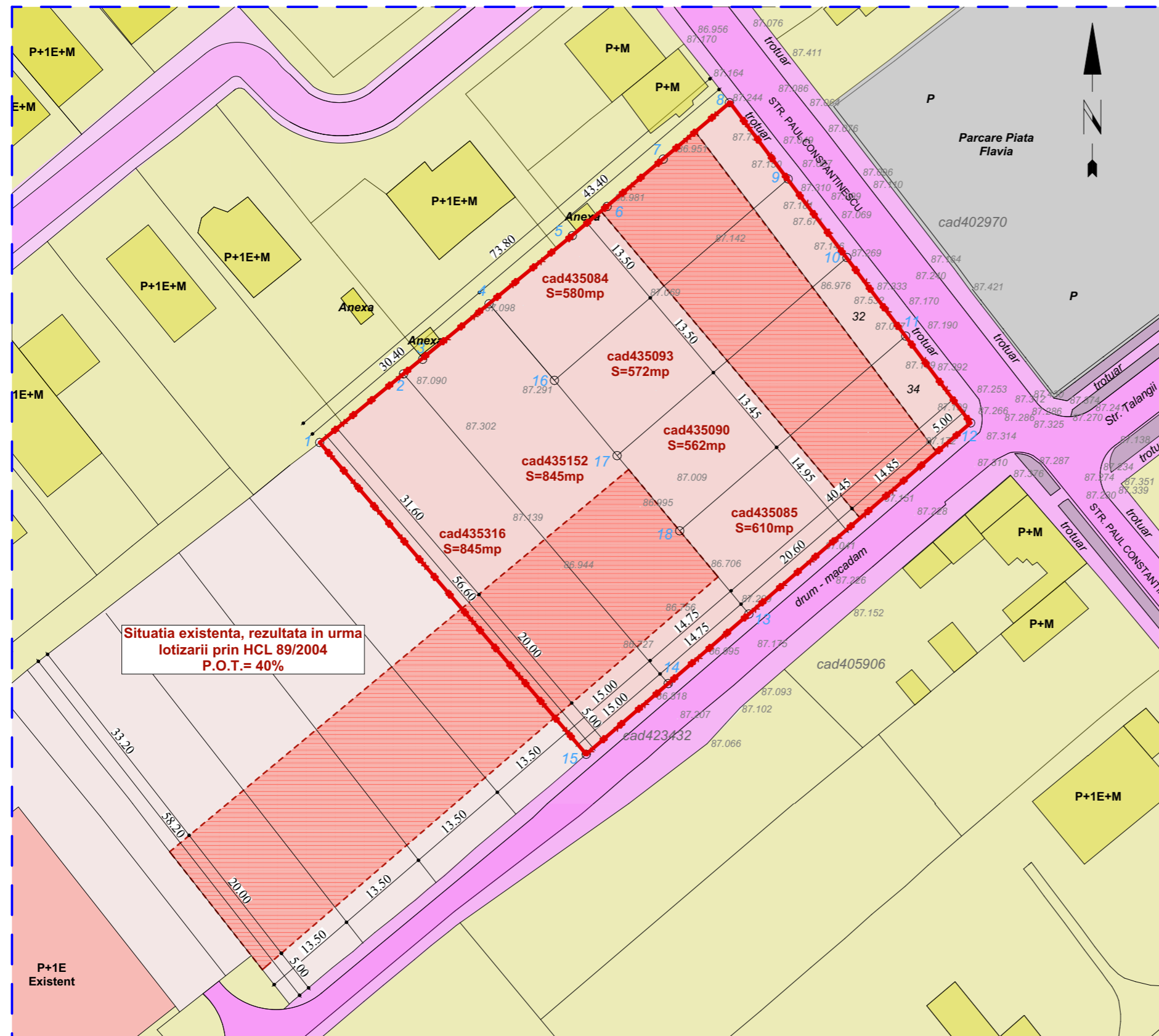

Situatia existenta, rezultata in urma lotizarii prin HCL 89/2004 P.O.T.= 40%



**LEGENDA:**

- LIMITA ZONEI STUDIATE
- LOCUIRE EXISTENTA
- LIMITA PARCELEI STUDIATE
- STRAZI SI TROTUARE EXISTENTE

Plan de amplasament si delimitare imobil Scara 1:500

Terenul studiat se afla pe strada Paul Constantinescu, in spatele pieti Flavia, intr-o zona rezidentiala cu in curs de dezvoltare cu regim redus de inaltime, zona a carei dezvoltare este catalizata de constuirea noului Shopping City Centre in imediata apropiere a acesteia. Cele 6 parcele studiate urmeaza a fi mobilate cu unitati rezidentiale individuale.

<b>VLADAX CONSULTING</b> RO 19139574 - J12/3588/2006 tel.0722.482.906 str.Mircea Neamtu nr.24,mun.Timisoara jud Timis				Beneficiar :	S.C. PALD ENGINEERING S.R.L. STR. C-TIN BRANCOVEANU NR. 17 JUD. TIMIS, MUN. TIMISOARA	PR./AN
				Amplasament :	STR. PAUL CONSTANTINESCU C.F. NR.435084,435093,435080, 435085,435152,435316	164/ 2017
SPECIFICATIE	NUME	SEMNATURA	SCARA	Titlu proiect :	ANSAMBLU MIXT DE LOCUINTE INSIRUIE P+1E SI LOCUINTE COLECTIVE P+2E+M SI FUNCTIUNI COMPLEMENTARE ; REALIZARE ACCESE NOI SI PARCAJE SI AMENAJARE PARCELE	FAZA
Sef proiect	arh. Sabin Raciuc		1:500	Titlu plansa :	SITUATIA EXISTENTA	P.U.Z.
Proiectat	arh. Demidov Sergiu		DATA			PL.NR.
Desenat	arh. Demidov Sergiu		03.2018			02
Verificat	arh. Sabin Raciuc					