

# PLAN URBANISTIC ZONAL ZONA REZIDENȚIALĂ MIXTĂ CU REGIM DE CONSTRUIRE DESCHIS, ADIACENT UNEI ARTERE PRINCIPALE DE TRAFIC

CONFORM CERTIFICAT DE URBANISM NR. 4099 / 21.09.2017 IN SCOPUL: CONSTRUIRE IMOBIL LOCUINTE  
COLECTIVE P+4 CU SPATII COMERCIALE LA PARTER

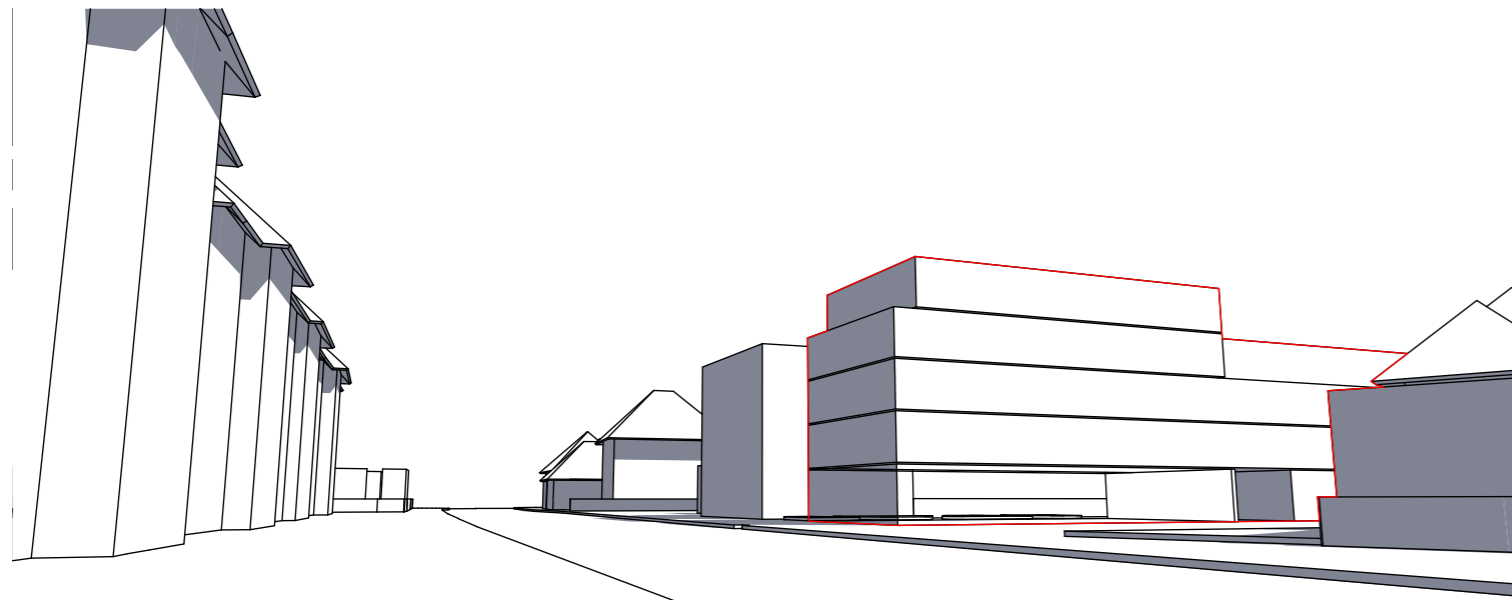

PERSPECTIVA NIVELUL OCHIULUI NORD, STR. ORAVITA

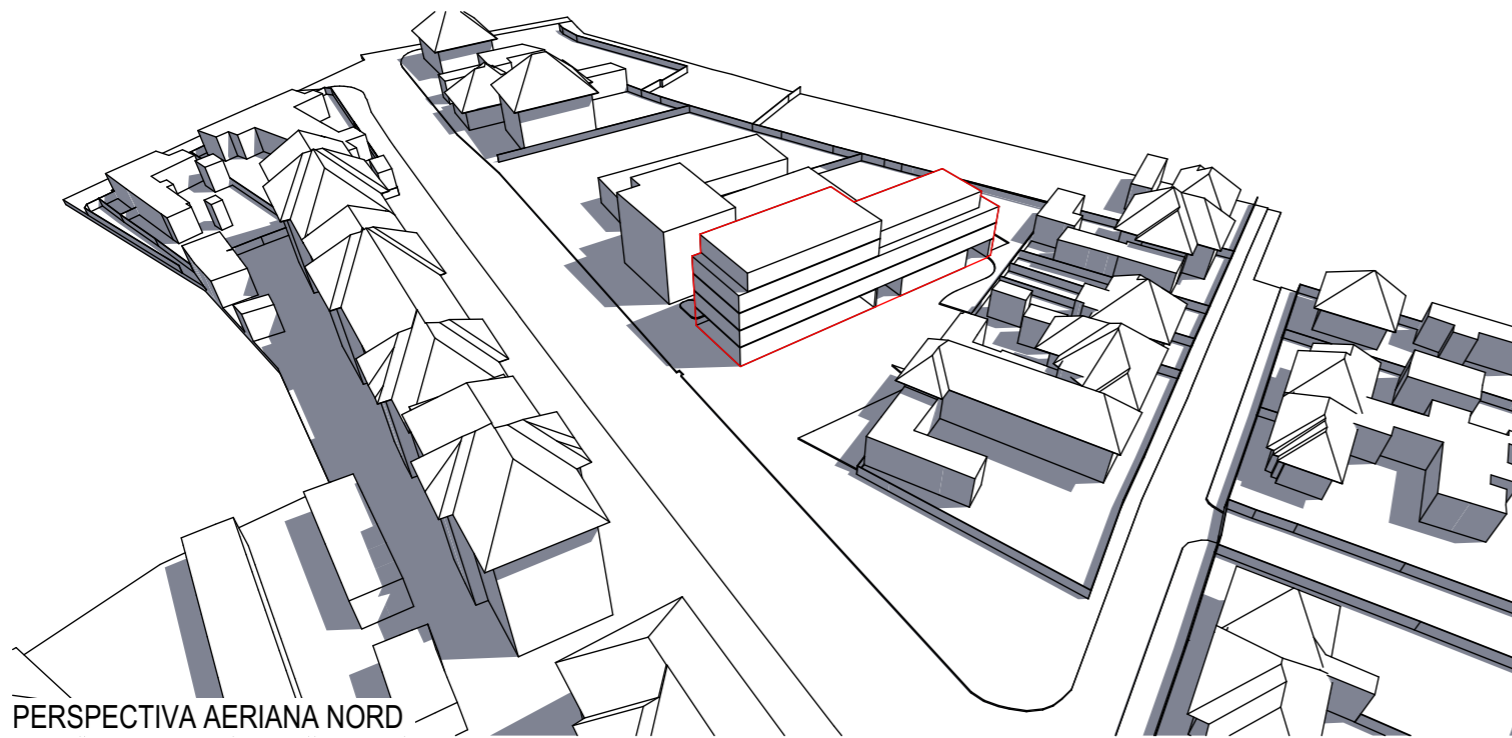

PERSPECTIVA AERIANA NORD

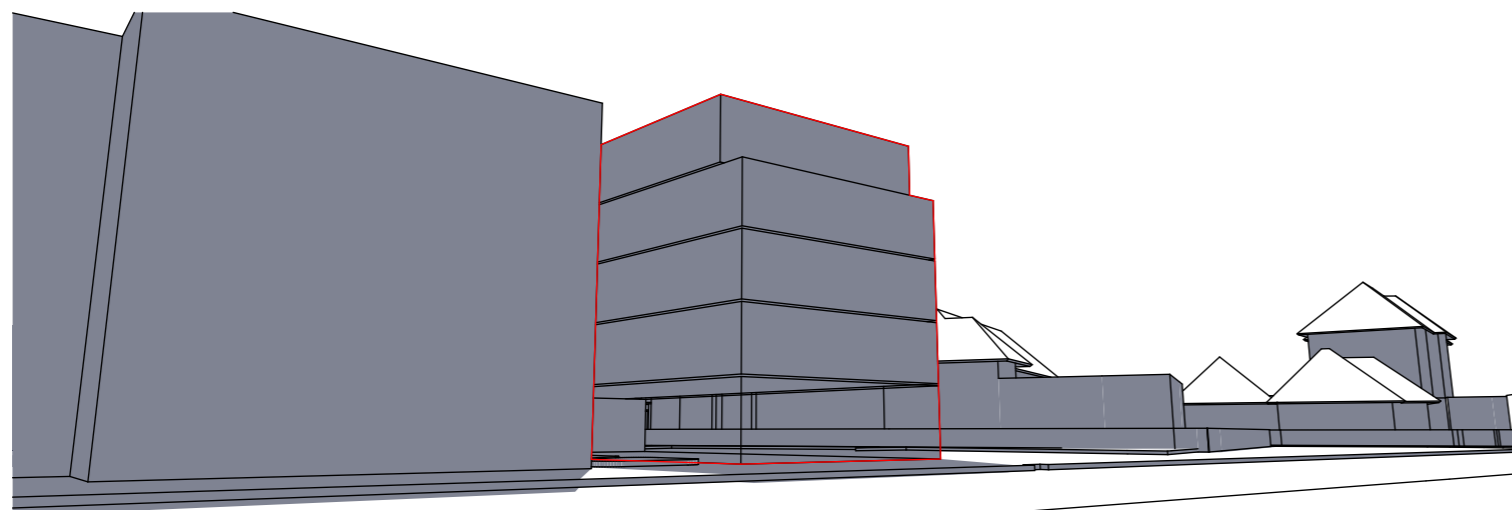

PERSPECTIVA NIVELUL OCHIULUI EST, STR. ORAVITA

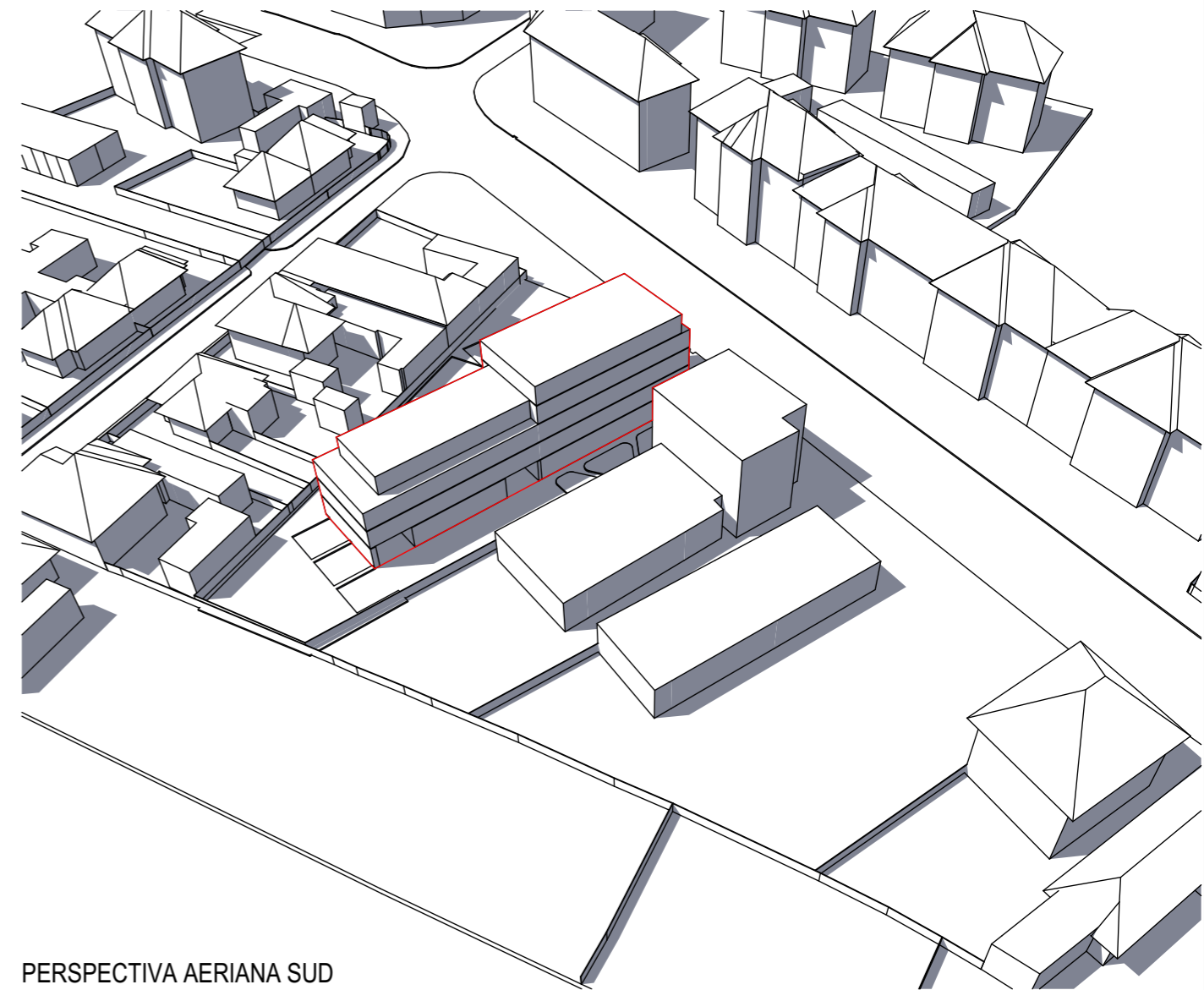

PERSPECTIVA AERIANA SUD

Revizia	dr. arh. Cristina Maria POVIAN		
<b>SPECIALIST RUR</b>	<b>NUME</b>	<b>SEMNAURA</b>	<b>REFERAT / EXPERTIZA NR. / DATA:</b>
	 <b>SolarTech Solutions</b> ATELIER DE PROIECTARE J35/1785/2012 Giroc, Cometei, Nr.40, CP 307220, Timis, Romania M: 0040.740.962.156, e-mail: cristi.maracineanu@gmail.com		Beneficiar: <b>PECICAN ARSENIU HANZI</b> Amplasament: Str. Oravița, nr. 2, Timișoara, jud. Timiș
<b>SPECIFICATIE</b>	<b>NUME</b>	<b>SEMNAURA</b>	<b>Scara</b>
<b>SEF PROIECT</b>	dr. arh. Cristian MĂRĂCINEANU		ASCALAR
<b>PROIECTAT</b>	dr. arh. Cristian MĂRĂCINEANU		
<b>DESENAT</b>	arh. Mihai-Ionut DANCIU		<b>Data</b>
<b>VERIFICAT</b>	dr. arh. Cristian MĂRĂCINEANU		01.2018
			<b>Titlu proiect:</b>
			<b>Zona rezidentiala mixta cu regim de construire deschis, adiacent unei artere principale de trafic</b>
			<b>Titlu plansa:</b>
			<b>Mobilare urbanistica - Volumetrii</b>
			<b>Proiect nr.</b>
			<b>41/2017</b>
			<b>Faza Documentatie</b>
			<b>PUZ</b>
			<b>Plansa nr.</b>
			<b>02.7</b>