P.U.Z. - CONSTRUIRE SUPERMARKET LIDL

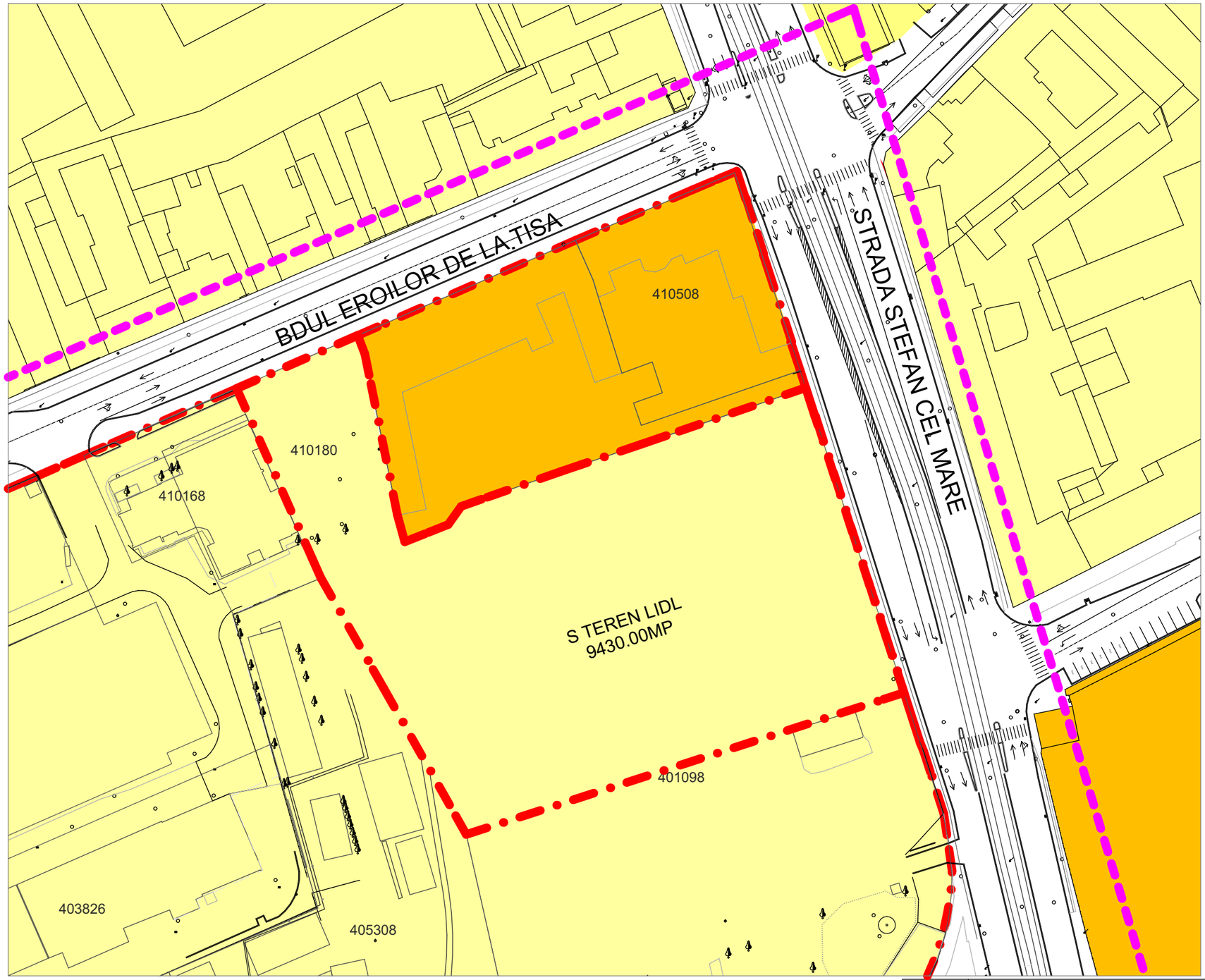

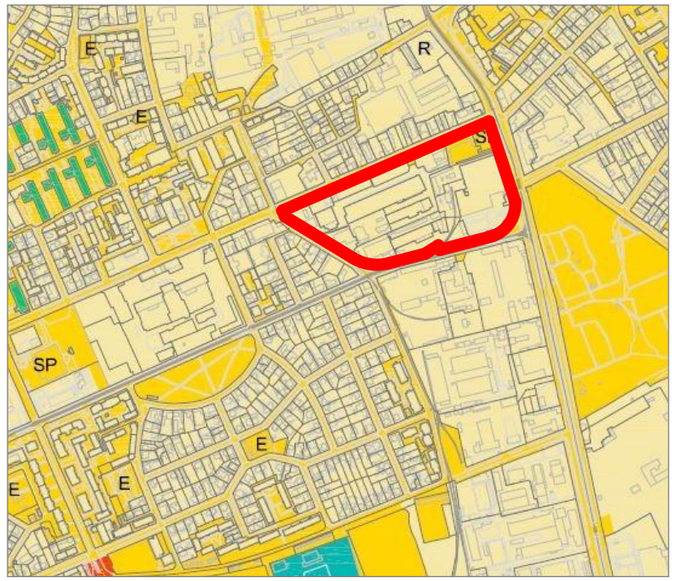

INCADRARE CONF. PLAN URBANISTIC GENERAL (P.U.G. 2012)

- DELIMITARE TERITORIU STUDIAT
- AMPLASAMENT LIDL - LIMITA DE PROPRIETATE PROPUSA SPRE DEZMEMBRARE
- TERENURI PROPRIETATE PRIVATA A PERSOANELOR FIZICE SAU JURIDICE
- TERENURI DIN DOMENIUL PRIVAT AL MUNICIPIULUI
- TEREN PROPRIETATE PRIVATA S.C. LIDL ROMANIA S.C.S - CEDARE TEREN = 0,00MP

N

Proiectant General	SUBCONTROL srl RO7705858; J35/929/1995 tel: 004.356.101124 www.subcontrol.ro str. FC Ripensia 7A, 300575 Timisoara/RO			Beneficiar SC LIDL ROMANIA SCS	Nr.Pr.(ref. interna) 2221.07.1
Sef Proiect:	JUR. RUXANDRA BADESCU			Titlu Proiect **PLAN URBANISTIC ZONAL** CONSTRUIRE SUPERMARKET LIDL BDUL EROILOR DE LA TISA COLT CU STR. STEFAN CEL MARE COLT CU STR. 1 DECEMBRIE, TIMISOARA, ROMANIA	Faza: P.U.Z.
Proiectant Specialitate	PLANCONTROL srl RO18220238; J35/3973/2005 tel: 004.0356.101125 www.plancontrol.ro str. FC Ripensia 7A, 300575 Timisoara/RO				Obiect: U
Specificatie	Nume	Semnatura	Scara: 1:1000		
Sef Proiect	ARH. RADU D. RADOSLAV			Titlu Plansa PROPRIETATE ASUPRA TERENURILOR	Nr.Plansa: U 06
Proiectat	ARH. OANA JOSAN		Data Proiect: Feb 2018		
Proiectat	ARH. OANA JOSAN				