

P.U.Z. - CONSTRUIRE IMOBIL LOCUINTE COLECTIVE SI FUNCTIUNI COMPLEMENTARE LA PARTER, IN REGIM P+2E+M/Er  
 TIMIȘOARA CF. 407910, NR.CAD.8686/1 - 622,00mp

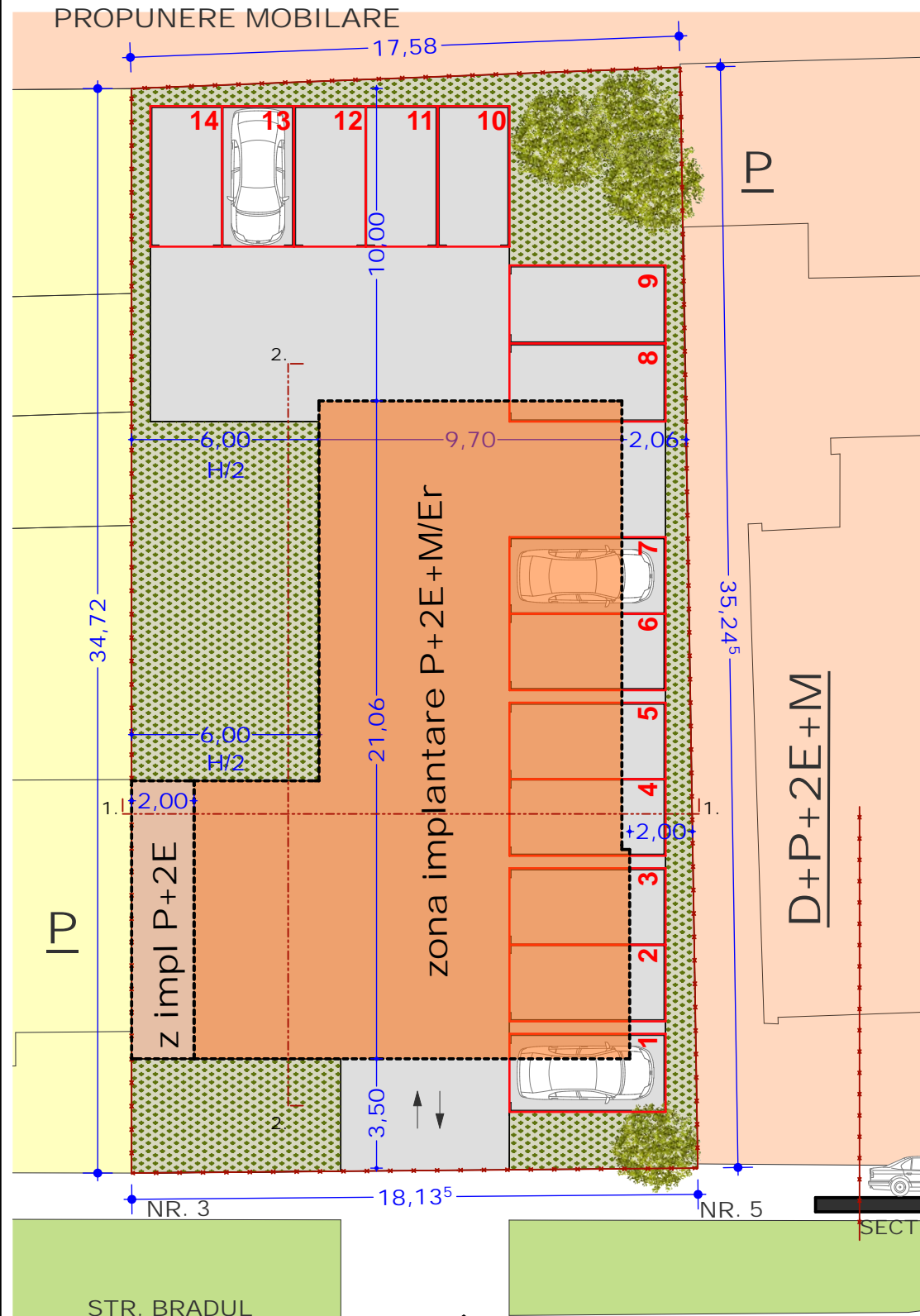

LEGENDA P.U.Z.

LIMITE

- LIMITE DE PROPRIETATE PARCELE VECINE
- - - - - LIMITA TEREN SUPUS REGLEMENTARII, CF:407910; 622MP

FOLOSINTA TERENURILOR

- CLADIRI LOCUINTE INDIVIDUALE P-P+2 IN CVARTALUL AFERENT PUZ
- CLADIRI LOCUINTE COLECTIVE SI FUNCTIUNI COMPLEMENTARE P+4 IN CVARTALUL AFERENT PUZ
- ZONA DE IMPLANTARE P+2E+M/Er PROPUSA
- ZONE VERZI EXISTENTE
- ZONA VERDE PROPUSA

CAI DE COMUNICATIE

- TROTUAR EXISTENT
- DRUM DE INCINTA PROPOS
- ACCES AUTO SI PIETONAL
- PARCARI PROPUSE

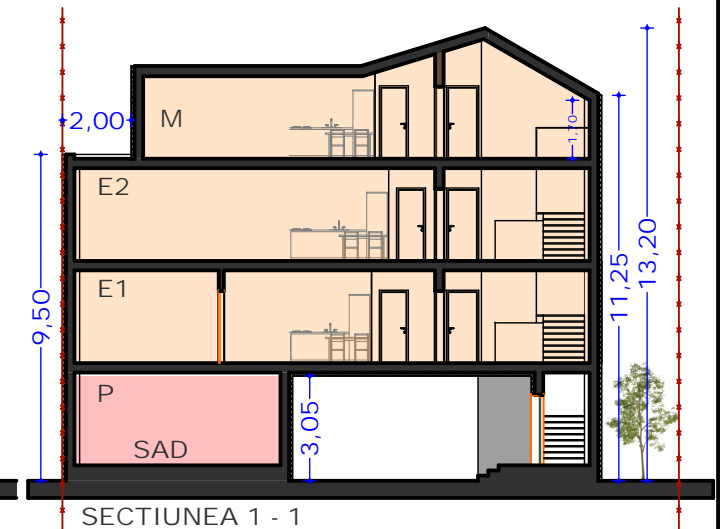
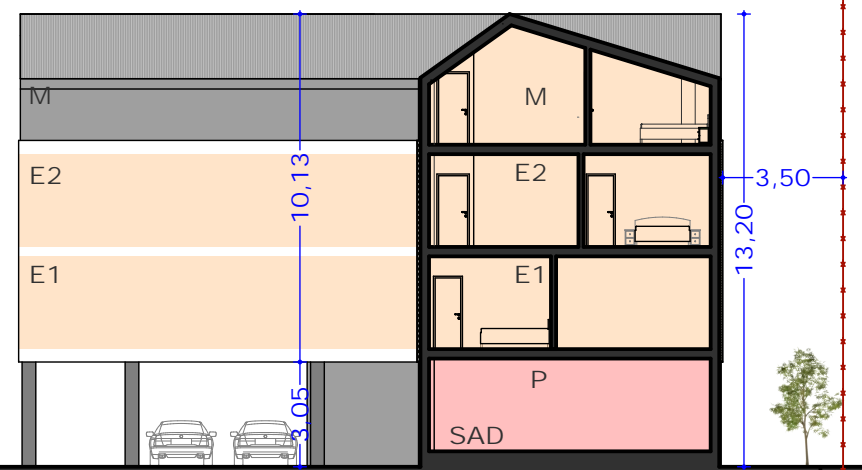

STR. BRADUL  
 acces carosabil si pietonal

P.U.Z. - CONSTRUIRE IMOBIL LOCUINTE COLECTIVE SI FUNCTIUNI COMPLEMENTARE LA PARTER, IN REGIM P+2E+M/Er

TIMIȘOARA, str BRADUL nr.3 CF. 407910, NR.CAD.8686/1 - 622,00mp  
 COVACI IOAN-RADU

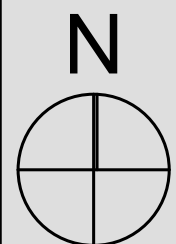

EXPERT VERIFICATOR /	NUME	SEMNĂTURA	CERINȚA	REFERAT / EXPERTIZĂ NR. / DATA
	- BIROU INDIVIDUAL DE ARHITECTURA - DUMITRELE ELENA EMILIA C.I.F. 33026694, Dumbravita, str. Al.Macedon, nr.5, ap. 1, tel.0740074979 emiliadumitrele@gmail.com			Beneficiar: Adresa amplasament: COVACI IOAN-RADU intravilan Timișoara, str. Bradul nr.3 C.F. 407910, NR.CAD. 407910
	SPECIFICAȚIE	NUME	SEMNĂTURA	Scara:
	ȘEF PROIECT	arh. DUMITRELE Elena-Emilia		1:200
	PROIECTAT	arh. DUMITRELE Elena-Emilia		Data: iun. 2018
DESENAT	arh. DUMITRELE Elena-Emilia			Titlul proiectului Plan Urbanistic Zonal - CONSTRUIRE IMOBIL DE LOCUINTE COLECTIVE ȘI FUNCTIUNI COMPLEMENTARE LA PARTER, ÎN REGIM P+2E+M/Er
				Titlul planșei PROPUNERE MOBILARE
				Proiect nr. 68/2017  Faza PUZ  Planșa nr. 03 A