

P.U.Z. Extindere hotel

Municipiul Timișoara, Jud. Timiș, str.Dinu Lipatti, nr.25, C.F. nr. 407032

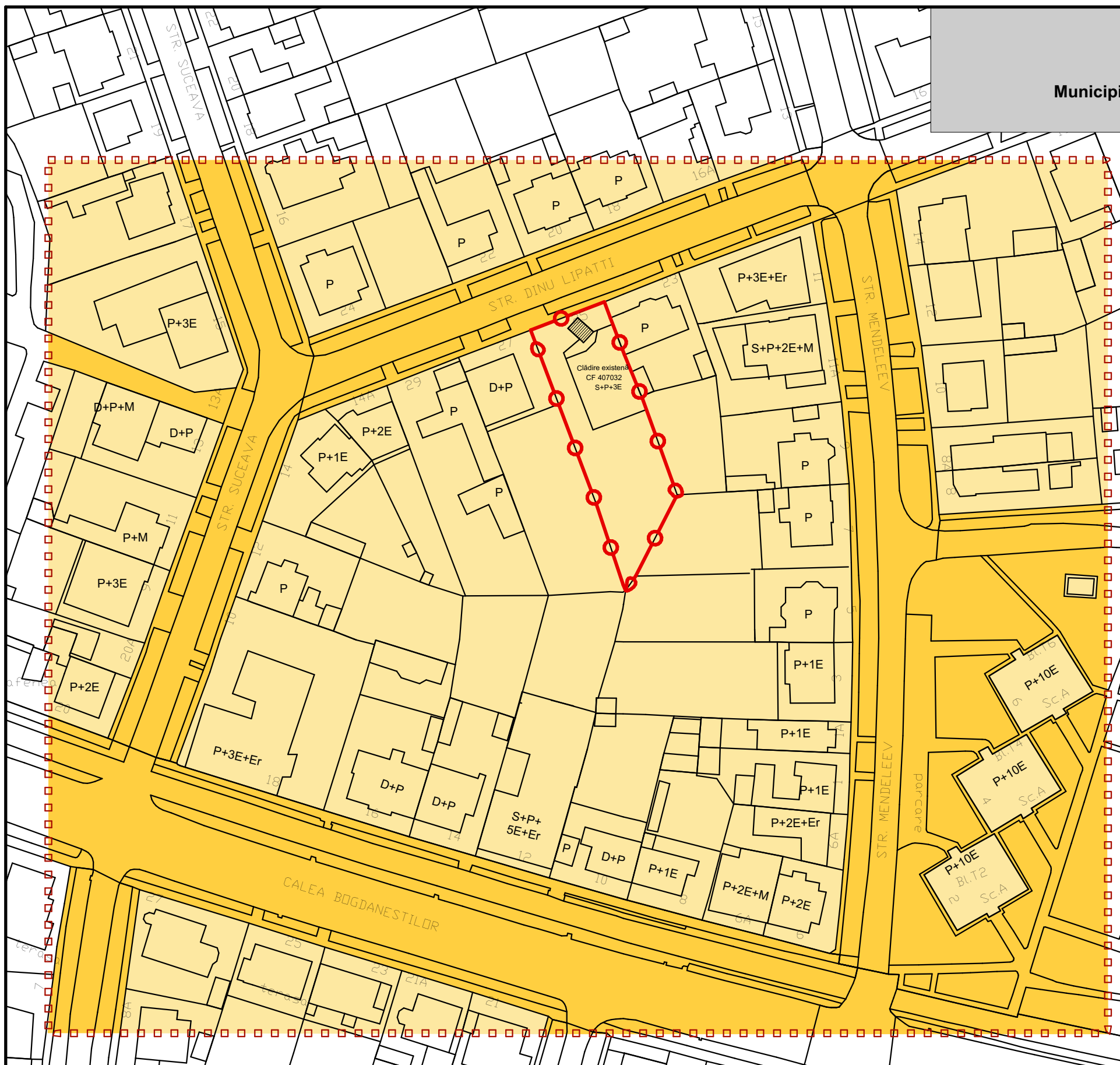

CIRCULAȚIA TERENURILOR

Terenuri aflate in domeniul privat	968 mp
Terenuri ce se intentioneaza a fi trecute in domeniul public	0 mp

Sursă: **noul PUG - U06- Proprietatea asupra terenurilor, Revizia 3**

Notă - au fost folosite informațiile puse la dispoziția publicului de către Primăria Municipiului Timișoara pe site-ul instituției (www.primariatm.ro). Proiectantul își asumă dreptul de a se baza pe aceste date și informații și a le considera exacte și complete. Proiectantul nu își asumă responsabilitatea pentru exactitatea și corectitudinea informațiilor preluate din documente avute la dispoziție.

Legendă

- Limită zonă studiată
- Limite teren conform C.F.

Zonificare existentă

- Terenuri din domeniul privat al persoanelor fizice sau juridice
- Terenuri din domeniul public al municipiului



Specialist RUR	arh. Răzvan Negrișanu			Referat / Expertiza Nr. / Data
Verificator / expert	Nume	Semnătura	Cerința	Referat / Expertiza Nr. / Data
 <small>S.C. RDesign S.R.L. Timișoara, Str. Vulturilor nr. 14 Reg. Com. J35/4590/1992 C.U.I. 3981516 Tel. 40/0722624862 E-mail: studio@rdsign.ro</small>	Beneficiar: SC PRESIDENT SRL TIMIȘOARA			Proiect nr.:
	Amplasament: Municipiul Timișoara, Jud. Timiș, str.Dinu Lipatti, nr.25, C.F. nr. 407032			265/PRS/19
Șef proiect	arh. Răzvan Negrișanu	Semnătura	Scara: 1:1000	Titlu proiect: P.U.Z. Extindere hotel
Proiectat	arh. Anda Dobîndă		Data: August 2019	Faza: S.O.
Desenat	arh. Anda Dobîndă		Titlu planșă: Circulația terenurilor	Planșa nr: 02-A