

# P.U.Z. Extindere hotel

Municipiul Timișoara, Jud. Timiș, str.Dinu Lipatti, nr.25, C.F. nr. 407032

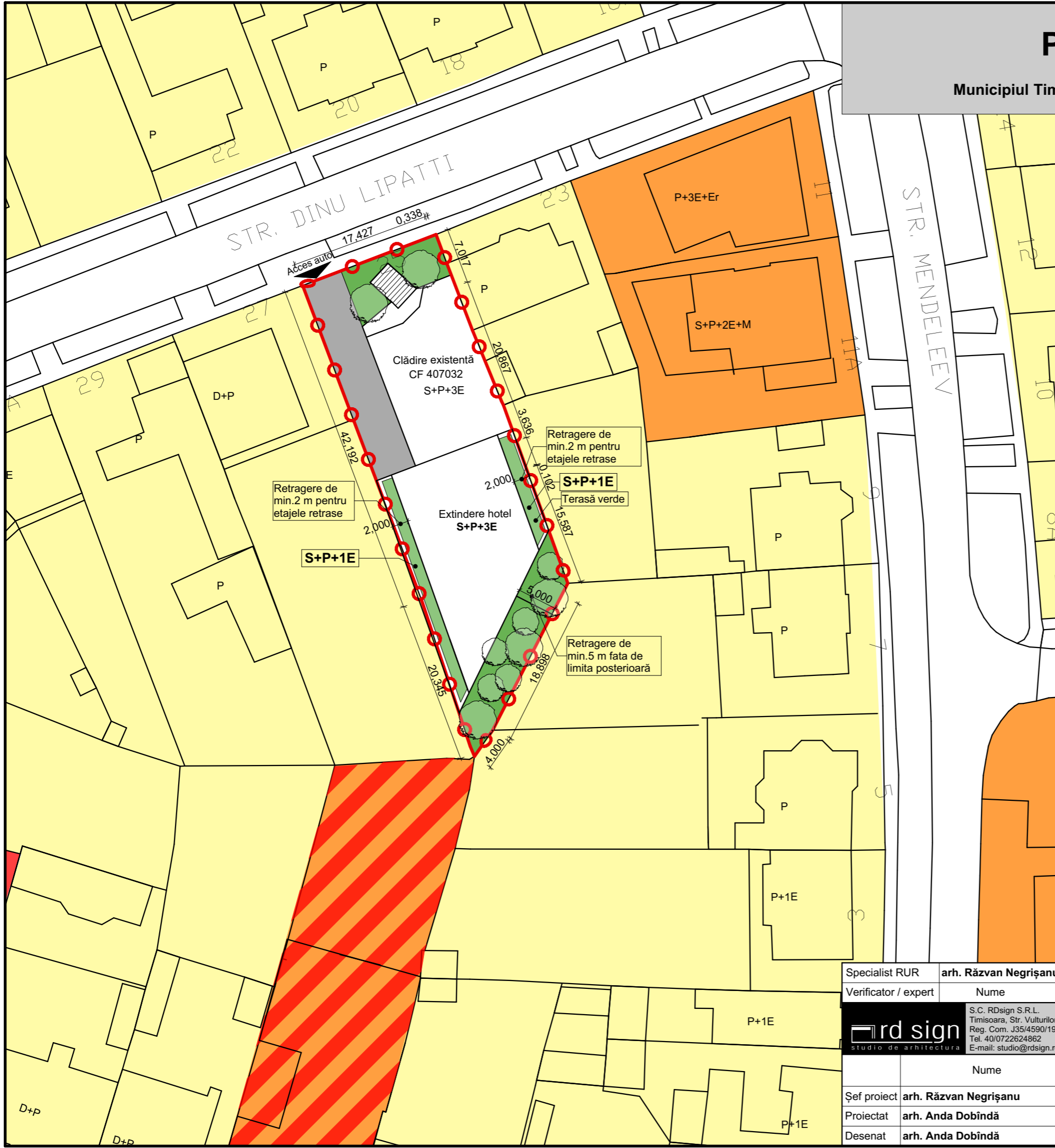

**LEGENDĂ**

- Limită zonă studiată
- Limite teren conform C.F.

**Zonificare existentă**

- Zonă locuire individuală
- Zonă locuire colectivă
- Zonă servicii
- Zonă locuire și funcțiuni complementare

**PROPUȘ**

- Zonă verde
- Contur maxim de implantare
- Circulații
- Vegetație

**INDICI URBANISTICI**

POT : 68,64 %  
 CUT : 2,11

Regim de înălțime max : S+P+3E  
 Spații verzi: 20%

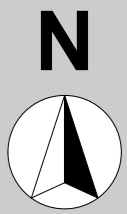

Specialist RUR	arh. Răzvan Negrișanu				
Verificator / expert	Nume	Semnătura	Cerința	Referat / Expertiza Nr. / Data	
				Beneficiar:	SC PRESIDENT SRL TIMIȘOARA
				Amplasament:	Municipiul Timișoara, Jud. Timiș, str.Dinu Lipatti, nr.25, C.F. nr. 407032
				Proiect nr.:	265/PRS/19
				Titlu proiect:	P.U.Z. Extindere hotel
				Faza:	S.O.
				Titlu planșă:	Posibilități de mobilare
				Planșa nr.:	04-A

**rd sign**  
 studio de arhitectura

S.C. RDesign S.R.L.  
 Timișoara, Str. Vulturilor nr. 14  
 Reg. Com. J35/4590/1992 C.U.I. 3981516  
 Tel. 40/0722624862  
 E-mail: studio@rdsign.ro

	Nume	Semnătura	Scara:	Titlu proiect:	Faza:
Șef proiect	arh. Răzvan Negrișanu		1:500	P.U.Z. Extindere hotel	S.O.
Proiectat	arh. Anda Dobîndă		Data:	Titlu planșă:	Planșa nr.:
Desenat	arh. Anda Dobîndă		August 2019	Posibilități de mobilare	04-A