

PLAN URBANISTIC ZONAL

ZONA CASE INSIRUITE

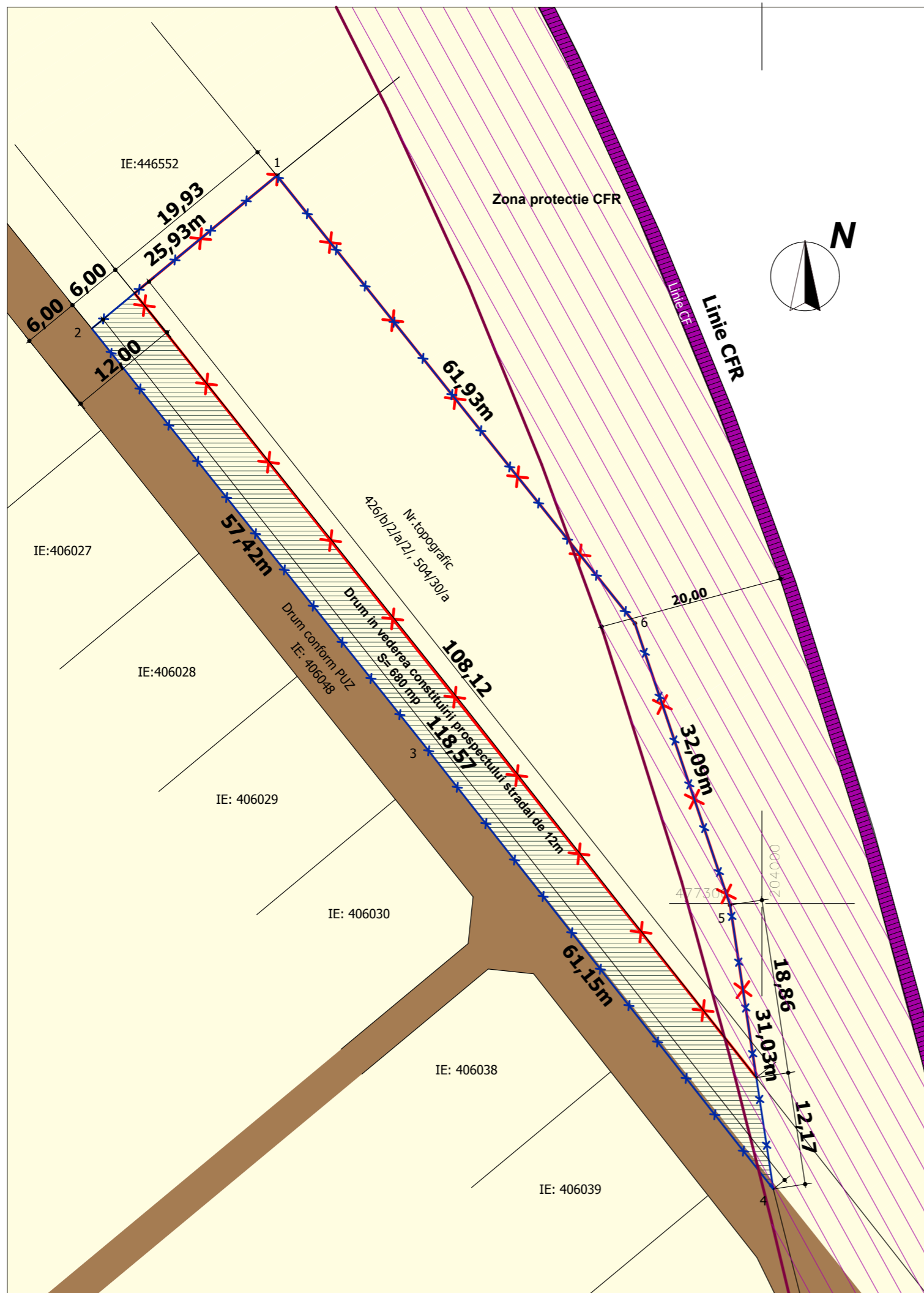

UTR 58

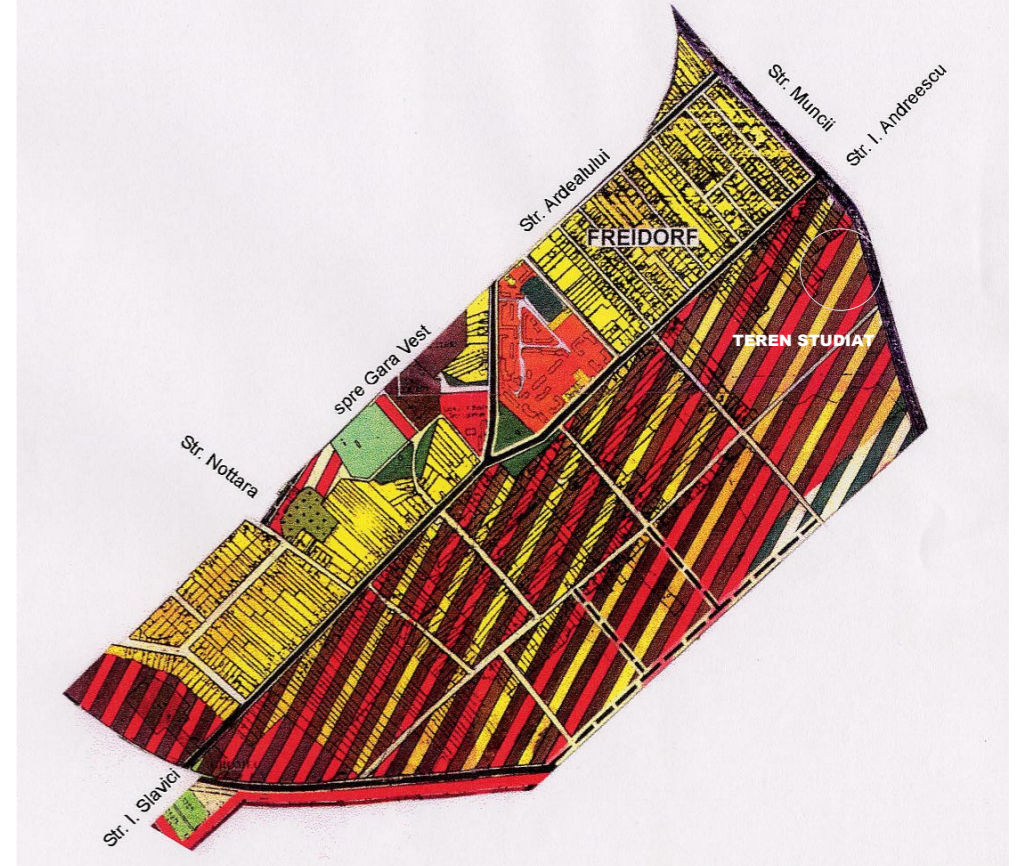

PLAN EXTRAS DIN P.U.G. 2002 - UTR 58

LEGENDA:

- * Limita de proprietate teren reglementat
- * Limita de proprietate dupa donatie pentru drum in vederea constituirii prospectului stradal de 12m
- Teren proprietate privata
- Teren pentru drum, conform CF nr. 406048 Timisoara, conform PUZ HCL 359/29.07.2008,
- Teren pentru drum ce va fi donat in vederea constituirii prospectului stradal de 12m, S=680mp
- Cale ferata
- Interdictie de construire 20m din ax CF. - zona de siguranta

Emiterea Autorizatiei de Construire este conditionata de trecerea terenului de drum in domeniul public.

Atelierele ArhiTECH <small>proiectare complexa in constructii civile si industriale</small>		<small>S.C. Atelierele ArhiTECH S.R.L. Timisoara, B1. Eroilor de la Tisa, nr.77, Et.1 Reg. Com. J35/3726/2004 C.U.I. R17025085 Tel. 40/256/406033 E-mail: office@arhitech.ro</small>		Beneficiar: Corlan Cristian - Ioan si Corlan Simona Amplasament: Timisoara, CF nr. 433209, jud. Timis	Proiect nr.: 34/COR/19
Sef proiect: arh. Eugen Filip Proiectat: arh. E. Filip / c.arh. Institoris Karina Desenat: c.arh. Institoris Karina	Semnatura: _____ Scara: 1:500 Data: 07.2019	Titlu proiect: PUZ LOCUINTE INSIRUITE IN REGIM DE INALTIME P+E+M Titlu plansa: Circulatia Terenurilor Obiective de utilitate publica		Faza: PUZ Plansa nr.: 05A	