

# PLAN URBANISTIC ZONAL

## EXTINDERE HOTEL CONTINENTAL PRIN ETAJARE CONSTRUCȚII EXISTENTE

S.C. CONTINENTAL S.R.L.  
TIMIȘOARA, BULEVARDUL REVOLUȚIEI DIN 1989 NR.2A  
CF nr.408307, nr.cadastral 408307 Timișoara

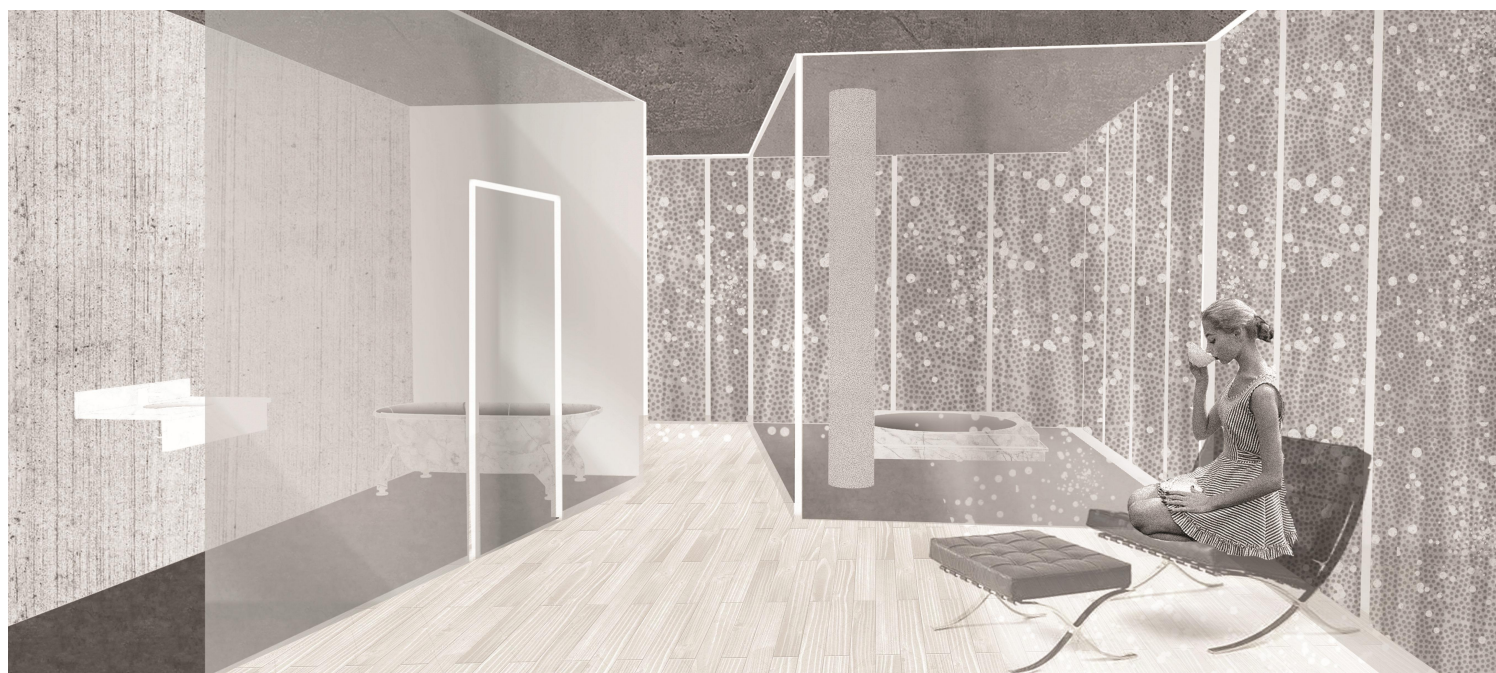

**Autorii proiectului : STAN ALEXANDRA, VITAN ALEXANDRA MARIA**

Spațiu pentru ștampile :

Specialist RUR	arh. Răzvan Negrișanu			Referat / Expertiza Nr. / Data	
Verificator / expert	Nume	Semnatura	Cerinta	Beneficiar: <b>S.C. CONTINENTAL S.R.L.</b>	
	S.C. RD Sign S.R.L. Timișoara, Str. Vulturilor nr. 14 Reg. Com. J35/4590/1992 C.U.I. 3981516 Tel. 40/0722624862 E-mail: studio@rdsign.ro			Amplasament: Timișoara, Bulevardul Revoluției din 1989 nr.2A, CF nr. 408307 Timișoara, nr.cadastral: 408307	
	Nume	Semnatura	Scara:	Denumire: <b>Extindere Hotel Continental prin etajare construcții existente</b>	Proiect nr.:
Șef proiect	arh. Răzvan Negrișanu				203/CNT/17
Proiectat	arh. Daniela Negrișanu		420x297		S.O.
	arh. Ramona Izvernari		Data: Iulie 2018	Titlu plansa:	Plansa nr.:
Desenat	arh. Ramona Izvernari			<b>Proiect câștigător - Premiul I</b>	06.1. - A



# PLAN URBANISTIC ZONAL

## EXTINDERE HOTEL CONTINENTAL PRIN ETAJARE CONSTRUCȚII EXISTENTE

S.C. CONTINENTAL S.R.L.  
TIMIȘOARA, BULEVARDUL REVOLUȚIEI DIN 1989 NR.2A  
CF nr.408307, nr.cadastral 408307 Timișoara

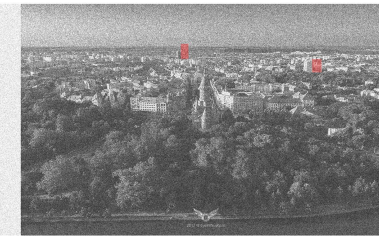
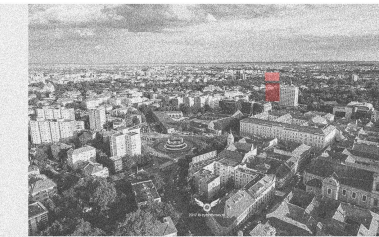
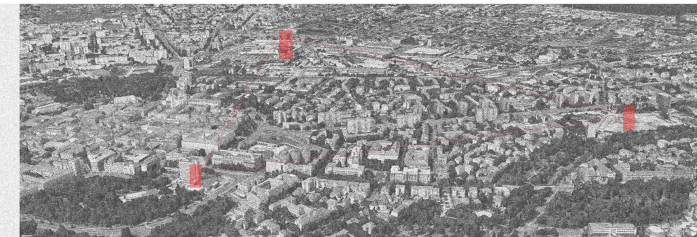
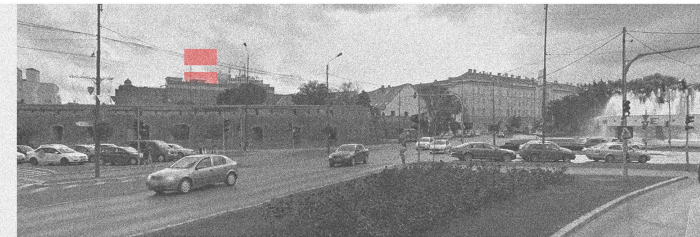
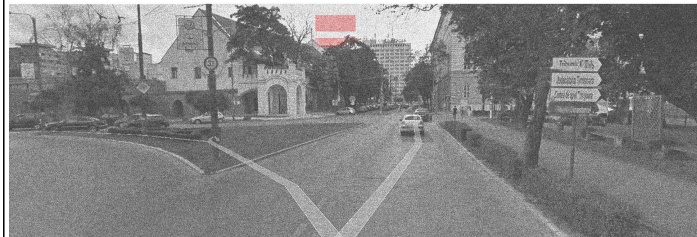
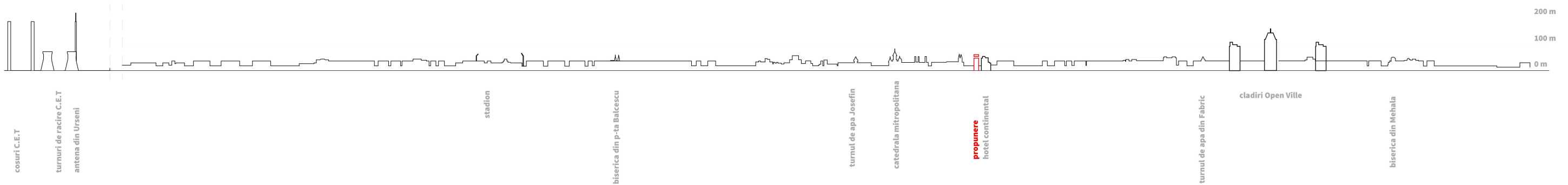
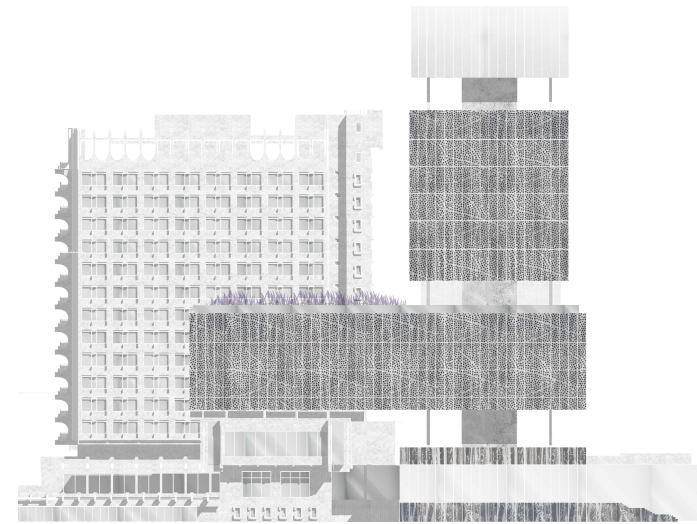
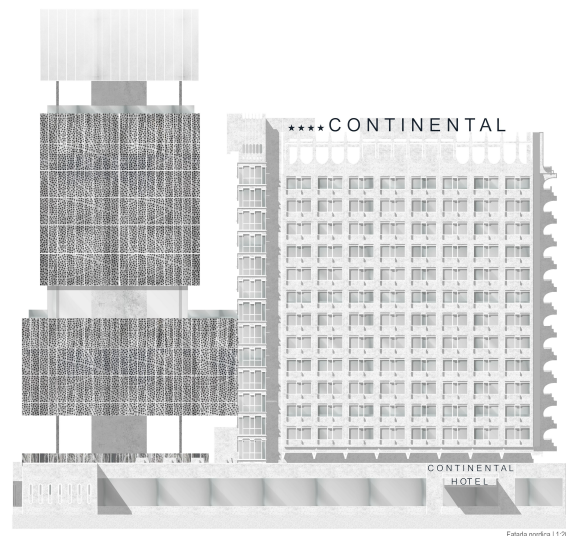

Studiu de altimetrie



**Autorii proiectului : STAN ALEXANDRA, VITAN ALEXANDRA MARIA**

Spațiu pentru ștampile :

Specialist RUR	arh.Răzvan Negrișanu					
Verificator / expert	Nume	Semnatura	Cerinta	Referat / Expertiza Nr. / Data		
	S.C. RD Sign S.R.L. Timișoara, Str. Vulturilor nr. 14 Reg. Com. J35/4590/1992 C.U.I. 3981516 Tel. 40/0722624862 E-mail: studio@rdsign.ro			Beneficiar:	S.C. CONTINENTAL S.R.L.	Proiect nr.:
				Amplasament:	Timișoara, Bulevardul Revoluției din 1989 nr.2A, CF nr. 408307 Timișoara, nr.cadastral: 408307	203/CNT/17
	Nume	Semnatura	Scara:	Denumire:		
Șef proiect	arh.Răzvan Negrișanu			Extindere Hotel Continental prin etajare construcții existente		
Proiectat	arh. Daniela Negrișanu		420x297	S.O.		
	arh. Ramona Izvernari		Data: Iulie 2018	Titlu planșa:		
Desenat	arh. Ramona Izvernari			Proiect câștigător - Premiul I		
				Plansa nr: 06.2. - A		



# PLAN URBANISTIC ZONAL

## EXTINDERE HOTEL CONTINENTAL PRIN ETAJARE CONSTRUCȚII EXISTENTE

S.C. CONTINENTAL S.R.L.  
TIMIȘOARA, BULEVARDUL REVOLUȚIEI DIN 1989 NR.2A  
CF nr.408307, nr.cadastral 408307 Timișoara

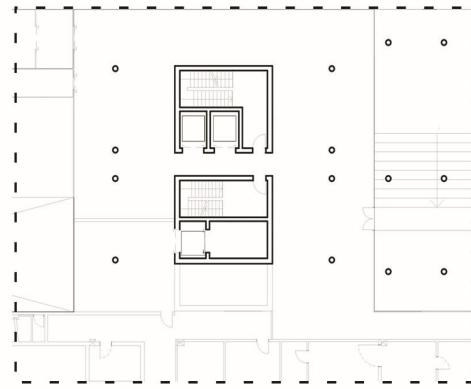

Spatiu expo parter

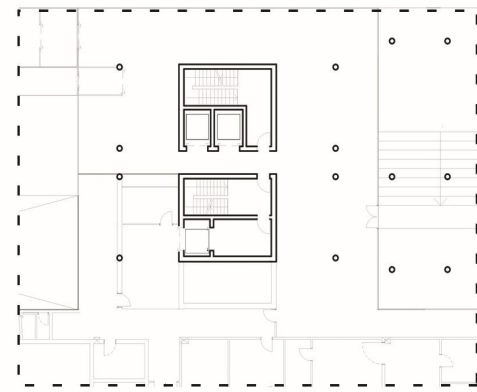

Amenajare zona de receptie parter

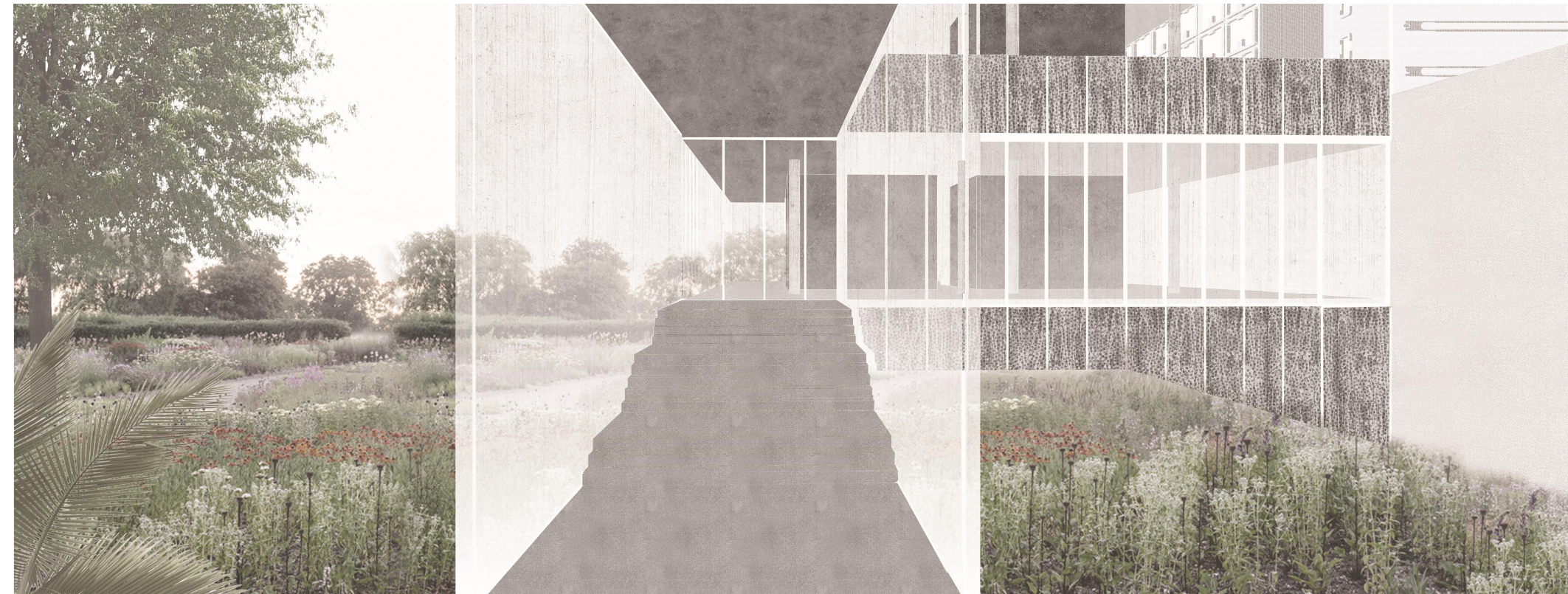

**Autorii proiectului : STAN ALEXANDRA, VITAN ALEXANDRA MARIA**

Spațiu pentru ștampile :

Specialist RUR	arh. Răzvan Negrișanu			Referat / Expertiza Nr. / Data	
Verificator / expert	Nume	Semnatura	Cerinta	Beneficiar: <b>S.C. CONTINENTAL S.R.L.</b>	
	S.C. RD Sign S.R.L. Timisoara, Str. Vulturilor nr. 14 Reg. Com. J35/4590/1992 C.U.I. 3981516 Tel. 40/0722624862 E-mail: studio@rdsign.ro			Amplasament: Timișoara, Bulevardul Revoluției din 1989 nr.2A, CF nr. 408307 Timișoara, nr.cadastral: 408307	
	Nume			Semnatura	Scara:
Șef proiect	arh. Răzvan Negrișanu			420x297	Denumire: <b>Extindere Hotel Continental prin etajare construcții existente</b>
Proiectat	arh. Daniela Negrișanu				
Desenat	arh. Ramona Izvernari			Data: Iulie 2018	S.O.  Planșă nr.: 06.3. - A

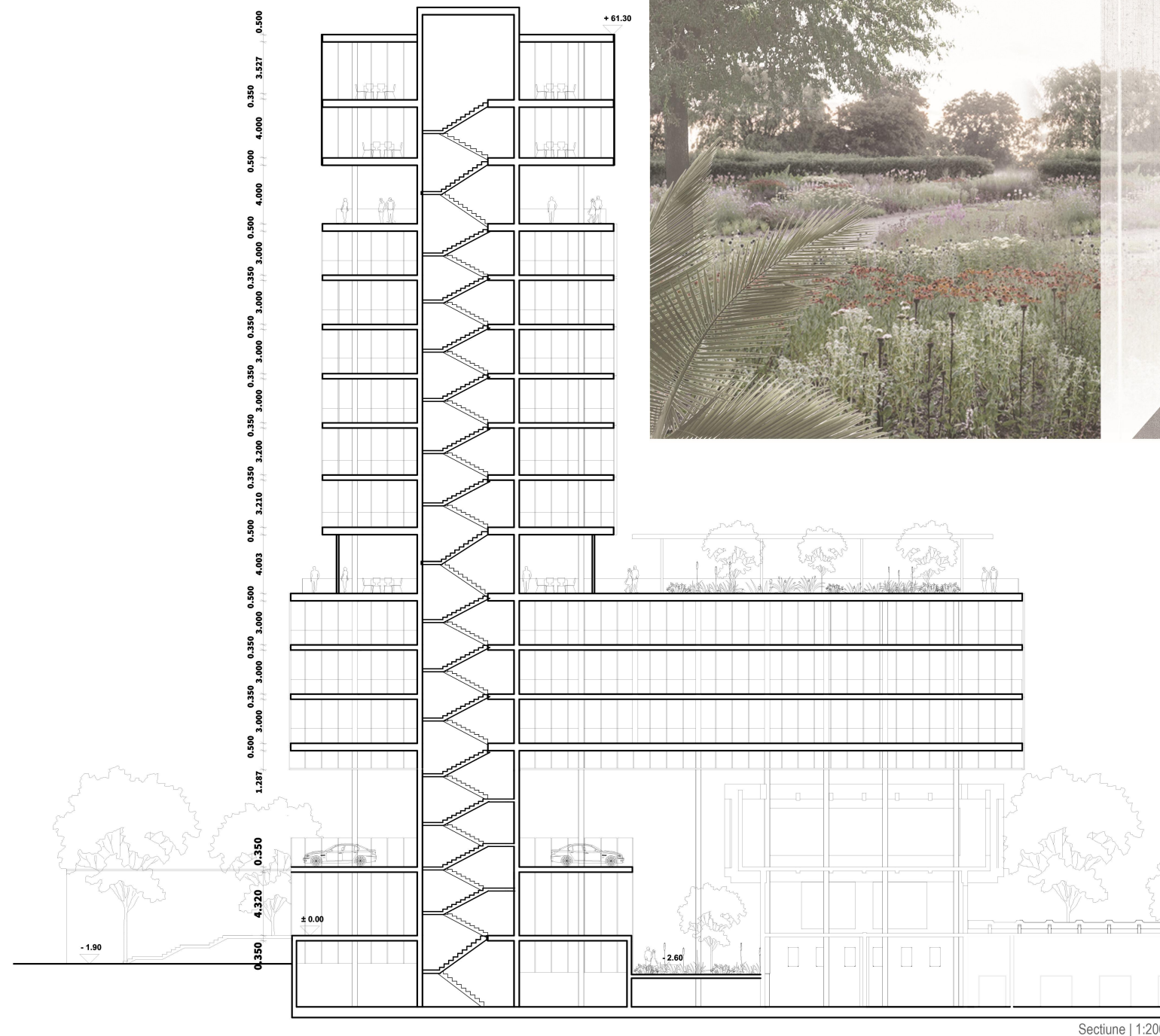

Secțiune | 1:200



# PLAN URBANISTIC ZONAL

## EXTINDERE HOTEL CONTINENTAL PRIN ETAJARE CONSTRUCȚII EXISTENTE

S.C. CONTINENTAL S.R.L.

TIMIȘOARA, BULEVARDUL REVOLUȚIEI DIN 1989 NR.2A

CF nr.408307, nr.cadastral 408307 Timișoara

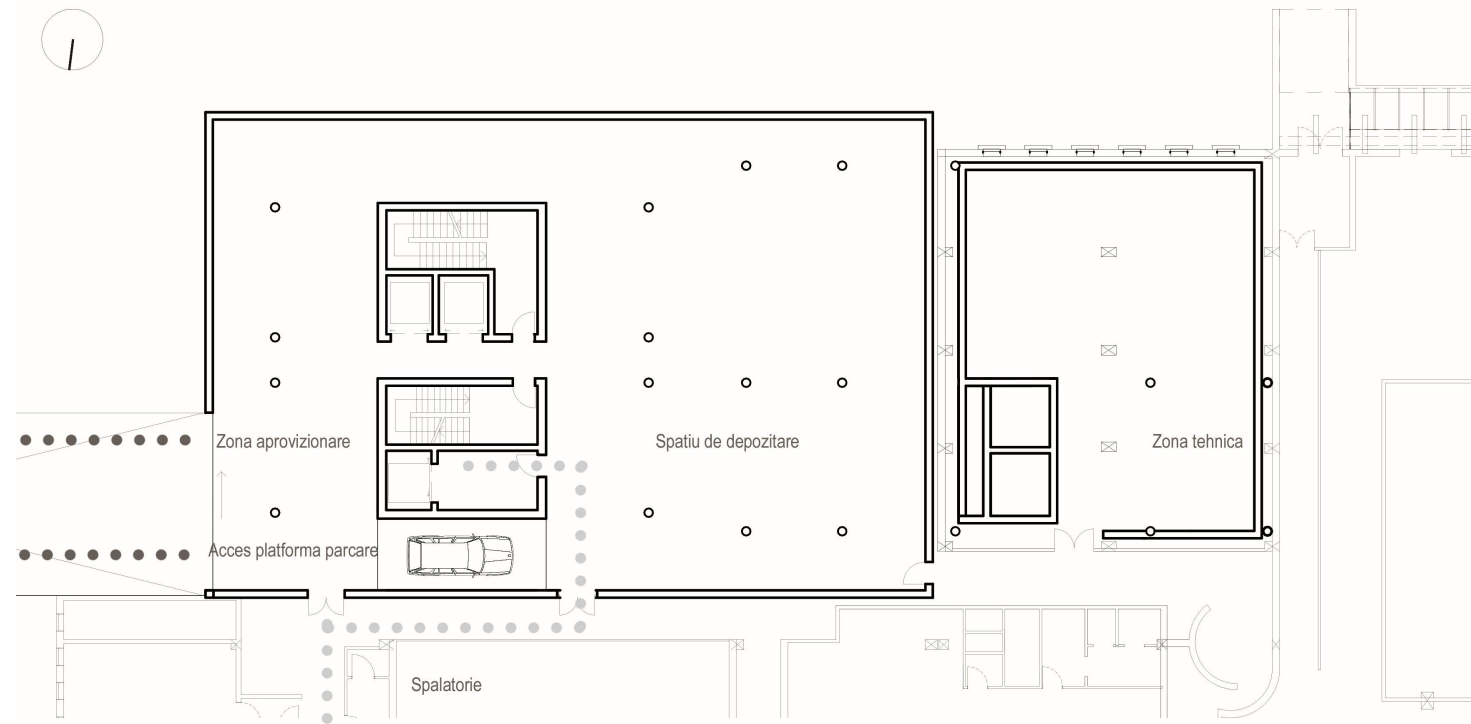

Plan subsol | 1:200

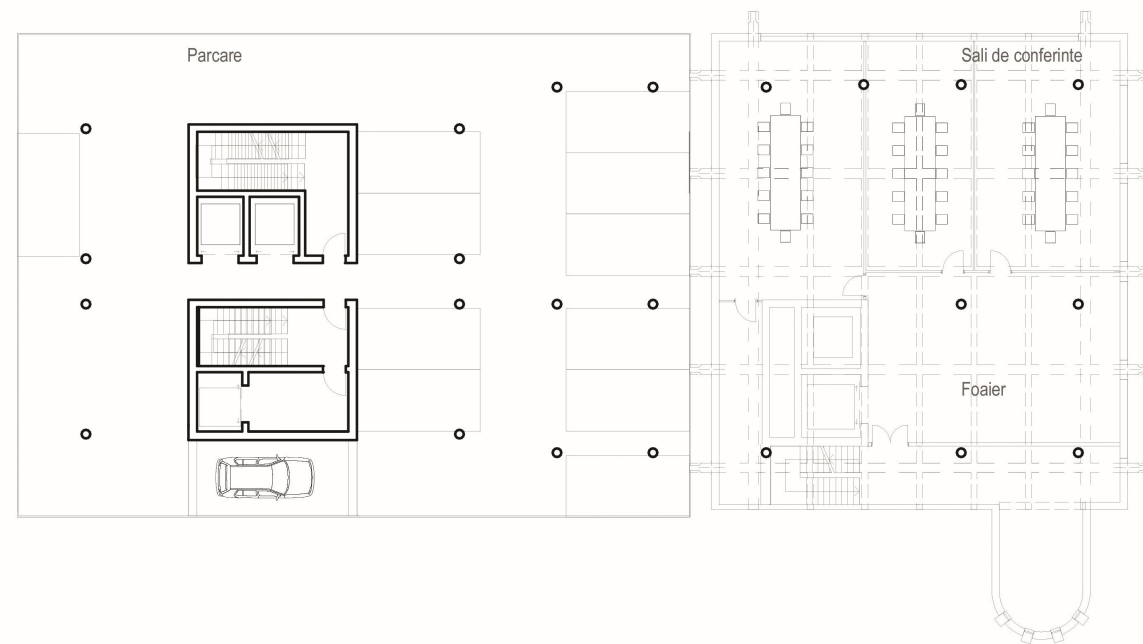

Plan etaj 1 | 1:200

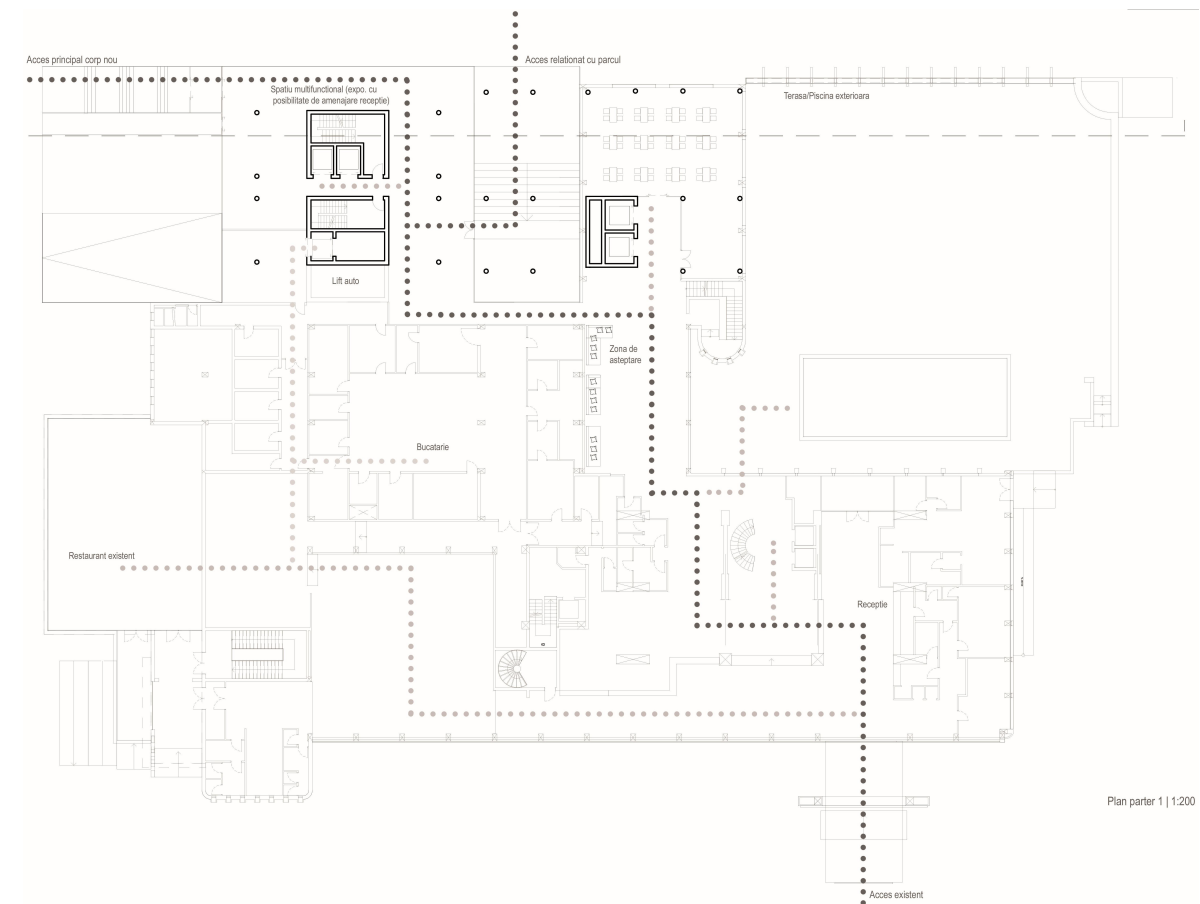

Plan parter | 1:200

**Autorii proiectului : STAN ALEXANDRA, VITAN ALEXANDRA MARIA**

Spațiu pentru ștampile :

Specialist RUR	arh. Răzvan Negrișanu			Referat / Expertiza Nr. / Data	
Verificator / expert	Nume	Semnatura	Cerinta	Beneficiar: <b>S.C. CONTINENTAL S.R.L.</b>	
	S.C. RD Sign S.R.L. Timisoara, Str. Vulturilor nr. 14 Reg. Com. J35/4590/1992 C.U.I. 3981516 Tel. 40/0722624862 E-mail: studio@rdsign.ro			Amplasament:	Timișoara, Bulevardul Revoluției din 1989 nr.2A, CF nr. 408307 Timișoara, nr.cadastral: 408307
	Nume	Semnatura	Scara:	Denumire:	Proiect nr.: 203/CNT/17
Șef proiect	arh. Răzvan Negrișanu			<b>Extindere Hotel Continental prin etajare construcții existente</b>	S.O.
Proiectat	arh. Daniela Negrișanu		420x297		Plansa nr:
Desenat	arh. Ramona Izvernari		Data: Iulie 2018	Titlu plansa:	06.4. - A
				<b>Proiect câștigător - Premiul I</b>	



# PLAN URBANISTIC ZONAL

## EXTINDERE HOTEL CONTINENTAL PRIN ETAJARE CONSTRUCȚII EXISTENTE

S.C. CONTINENTAL S.R.L.  
TIMIȘOARA, BULEVARDUL REVOLUȚIEI DIN 1989 NR.2A  
CF nr.408307, nr.cadastral 408307 Timișoara

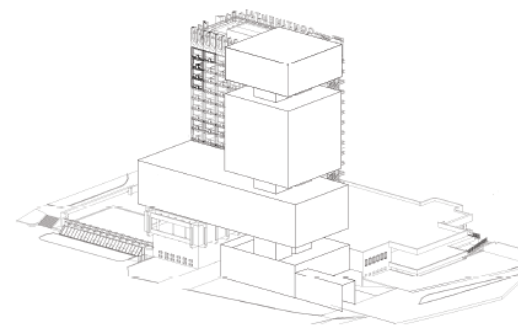

Volumetrie - plin

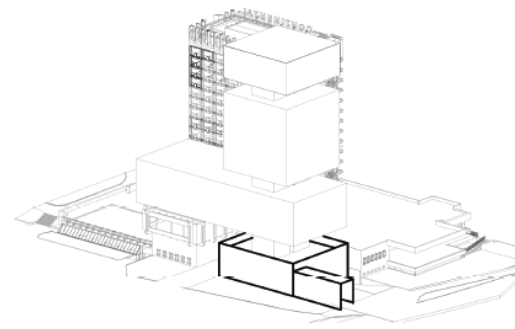

Corp acces - spatiu multifunctional / receptie

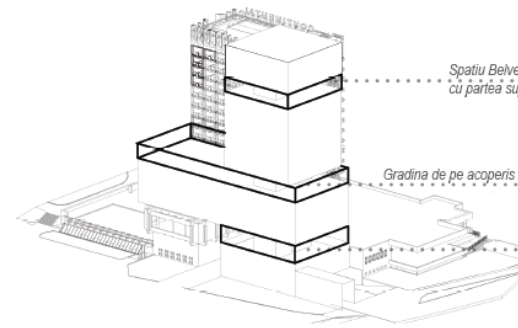

Volumetrie - goluri

Spatiu Belvedere, situat la aceeași înălțime  
cu partea superioară a hotelului existent

Gradina de pe acoperis mediaza relatia parc - cladire existenta

Parcare

terasa corpului existent a fost gandita initial ca una de belvedere cu acces pe  
baza de plata. astfel spatiul de belvedere din corpul propus revocifereaza  
intenta arhitectului

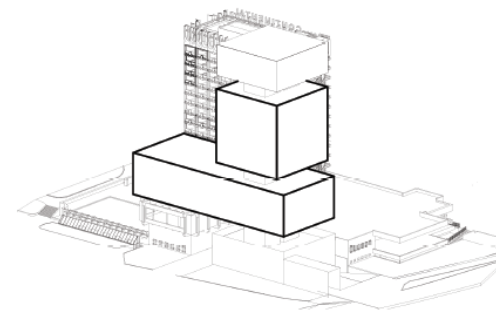

Corpurile cazare

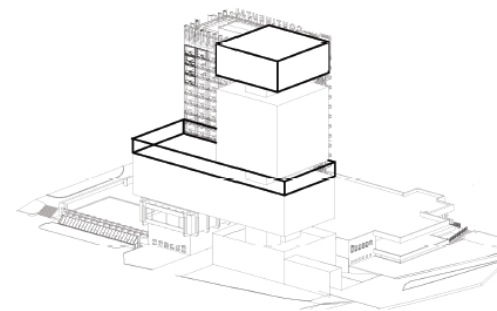

Bar de noapte - corpul superior - respectiv  
bar si terasa de zi la un nivel intermediar

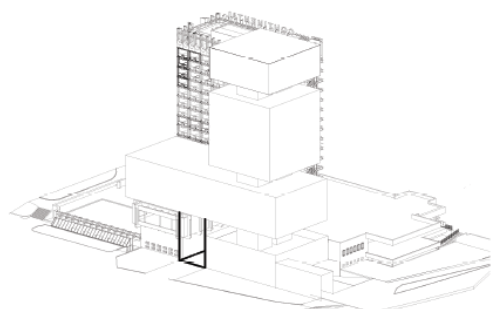

Gradina din cadrul parterului mediaza relatia parc - corp propus

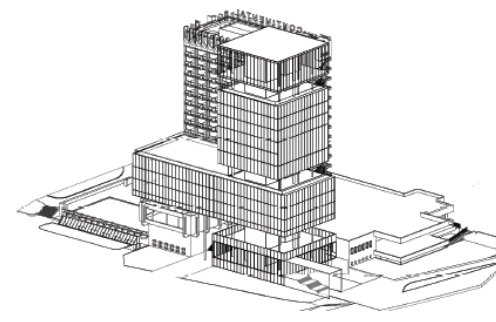

Ansamblu propus

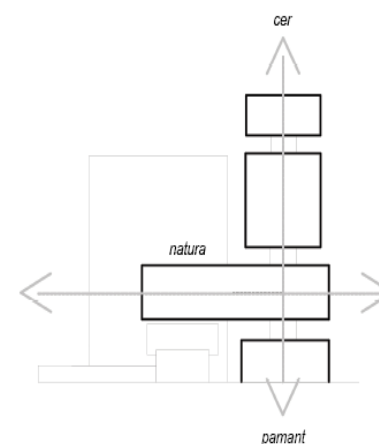

Corpul nou propus urmareste un echilibru compozitional  
avand atat o componenta orizontala cat si una verticala



Spațiu pentru ștampile :

Specialist RUR	arh. Răzvan Negrișanu			Referat / Expertiza Nr. / Data	
Verificator / expert	Nume	Semnatura	Cerinta	Beneficiar:	Proiect nr.:
				S.C. CONTINENTAL S.R.L.	203/CNT/17
				Amplasament:	
				Timișoara, Bulevardul Revoluției din 1989 nr.2A, CF nr. 408307 Timișoara, nr.cadastral: 408307	
	Nume	Semnatura	Scara:	Denumire:	S.O.
Șef proiect	arh. Răzvan Negrișanu			Extindere Hotel Continental prin etajare construcții existente	Plansa nr:
Proiectat	arh. Daniela Negrișanu		420x297		
	arh. Ramona Izvernari		Data: Iulie 2018	Proiect câștigător - Premiul I	06.5. - A
Desenat	arh. Ramona Izvernari				



# PLAN URBANISTIC ZONAL

## EXTINDERE HOTEL CONTINENTAL PRIN ETAJARE CONSTRUCȚII EXISTENTE

S.C. CONTINENTAL S.R.L.  
TIMIȘOARA, BULEVARDUL REVOLUȚIEI DIN 1989 NR.2A  
CF nr.408307, nr.cadastral 408307 Timișoara

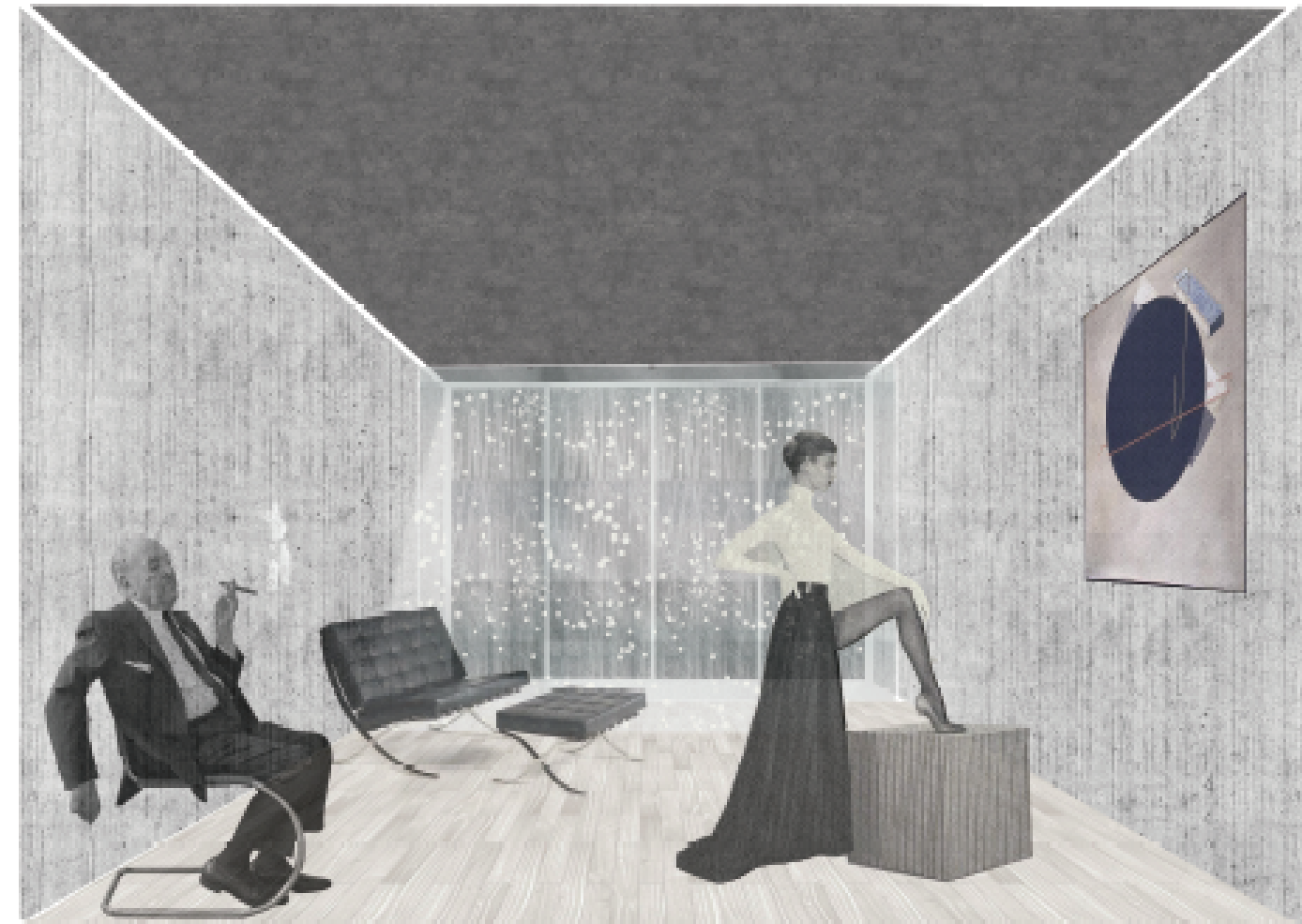

Spațiu pentru ștampile :

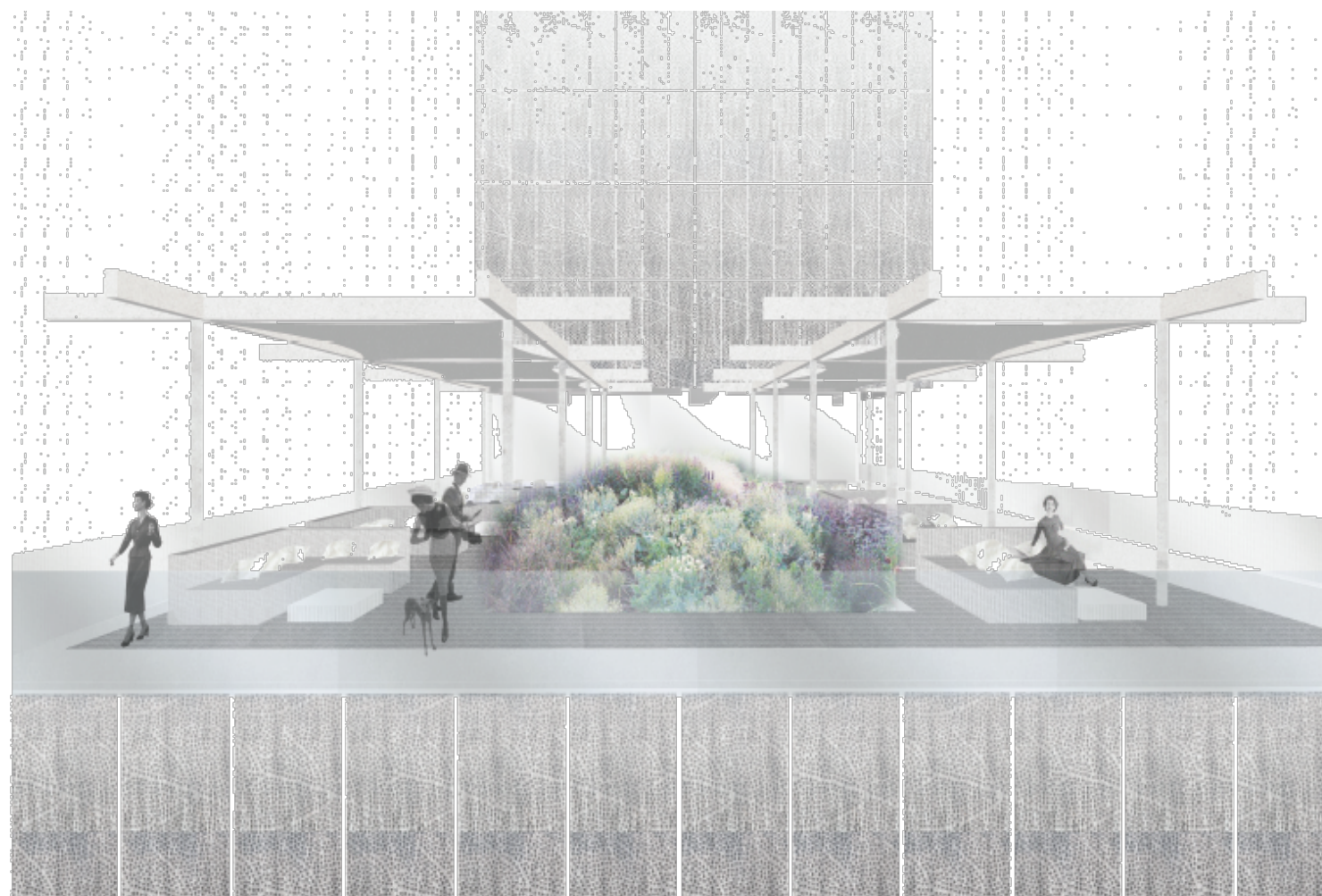

Specialist RUR	arh. Răzvan Negrișanu			Referat / Expertiza Nr. / Data	
Verificator / expert	Nume	Semnatura	Cerinta	Beneficiar:	Proiect nr.:
				S.C. CONTINENTAL S.R.L.	203/CNT/17
				Amplasament:	
				Timișoara, Bulevardul Revoluției din 1989 nr.2A, CF nr. 408307 Timișoara, nr.cadastral: 408307	
	Nume	Semnatura	Scara:	Denumire:	S.O.
Șef proiect	arh. Răzvan Negrișanu			Extindere Hotel Continental prin etajare construcții existente	Plansa nr.:
Proiectat	arh. Daniela Negrișanu		420x297		
	arh. Ramona Izvernari		Data: Iulie 2018		
Desenat	arh. Ramona Izvernari				



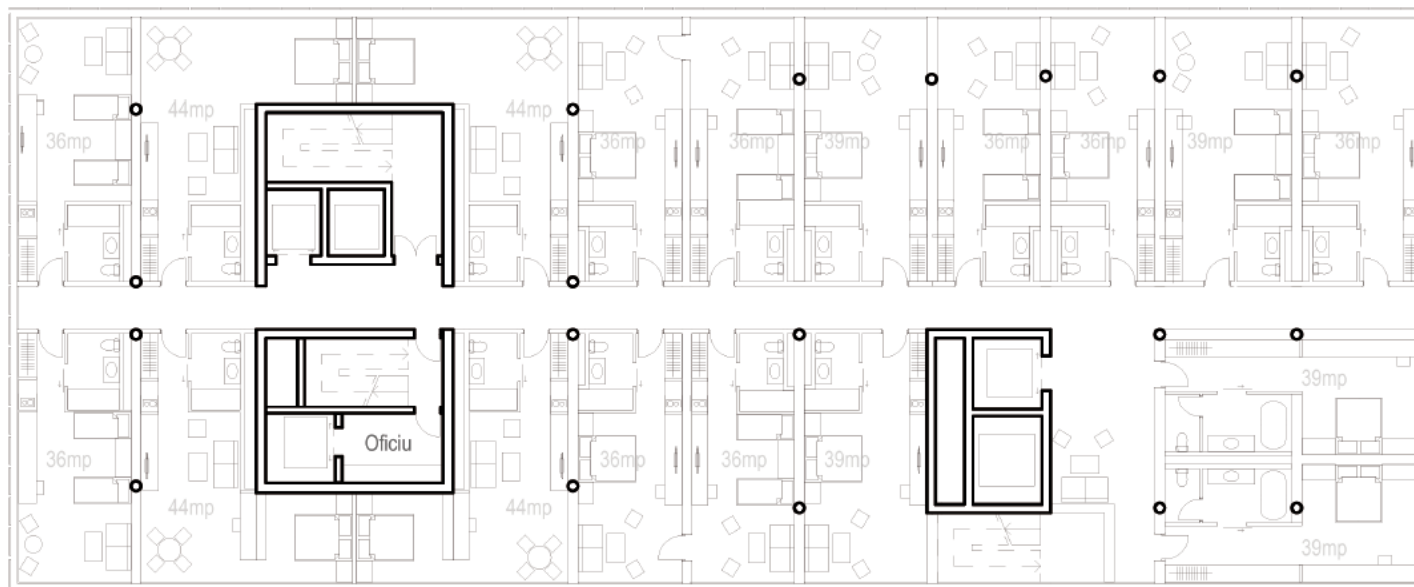

Plan etaj 2-3 | 1:200

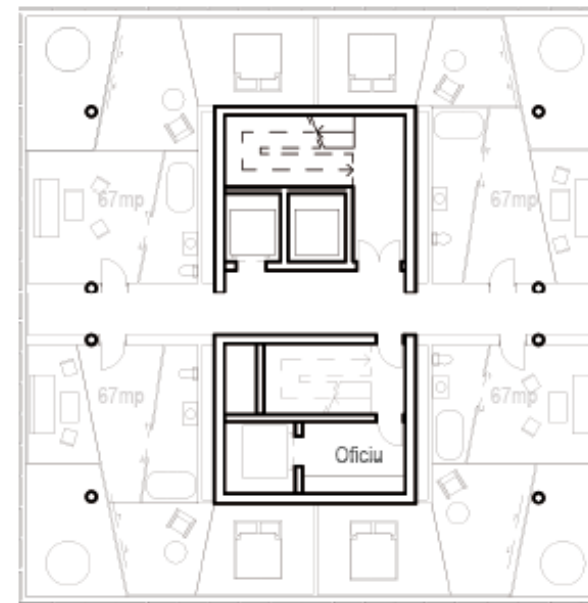

Plan etaj 6-11 | 1:200

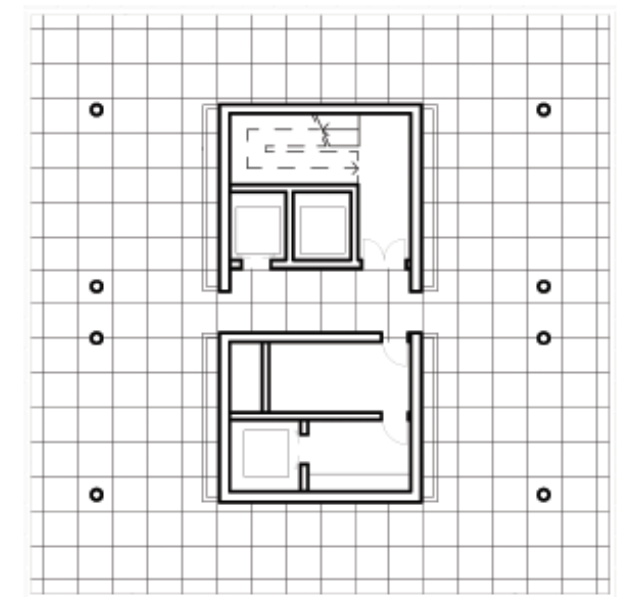

Plan etaj 12 (belvedere) | 1:200

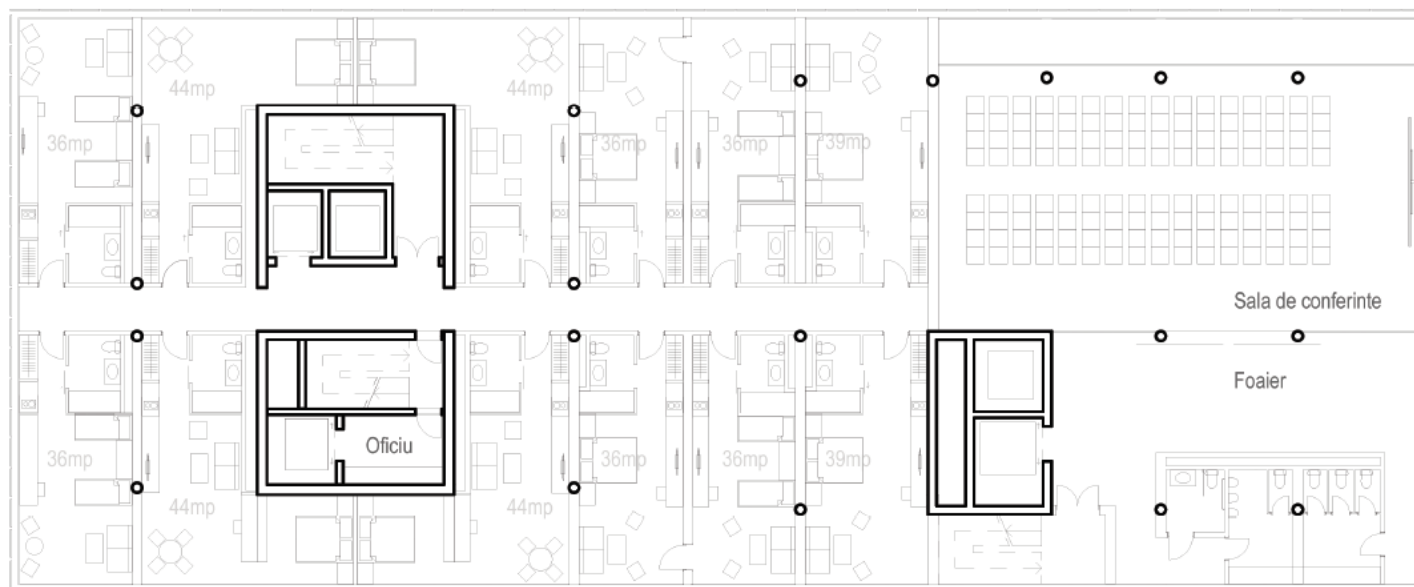

Plan etaj 4 | 1:200

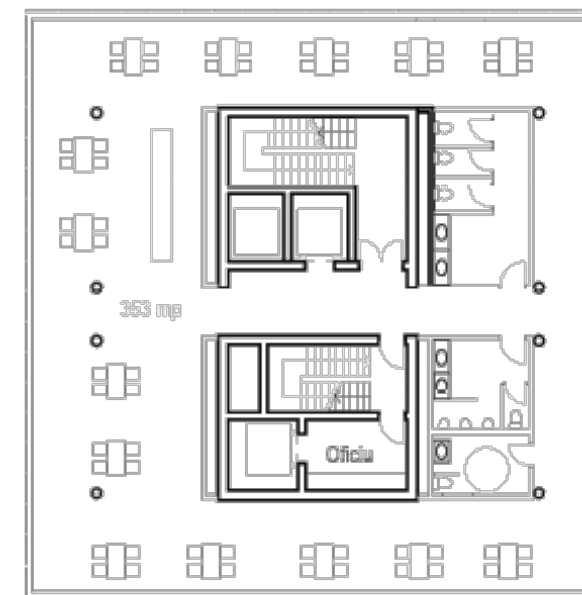

Plan etaj 13 (restaurant/bar) | 1:200

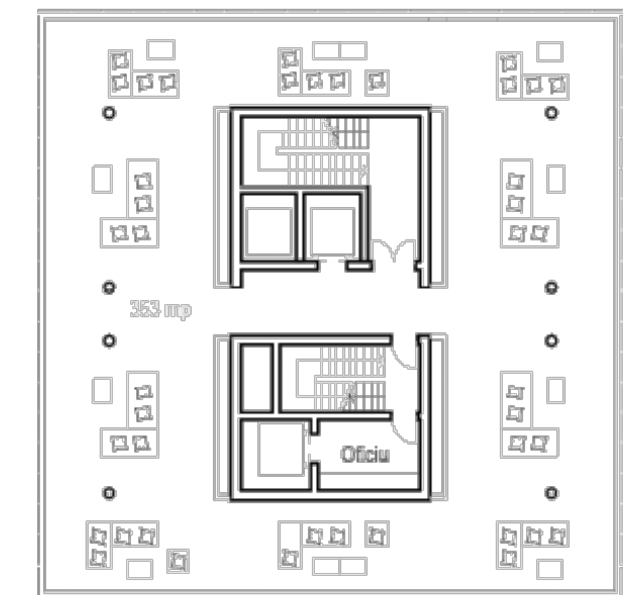

Plan etaj 14 (restaurant/bar) | 1:200

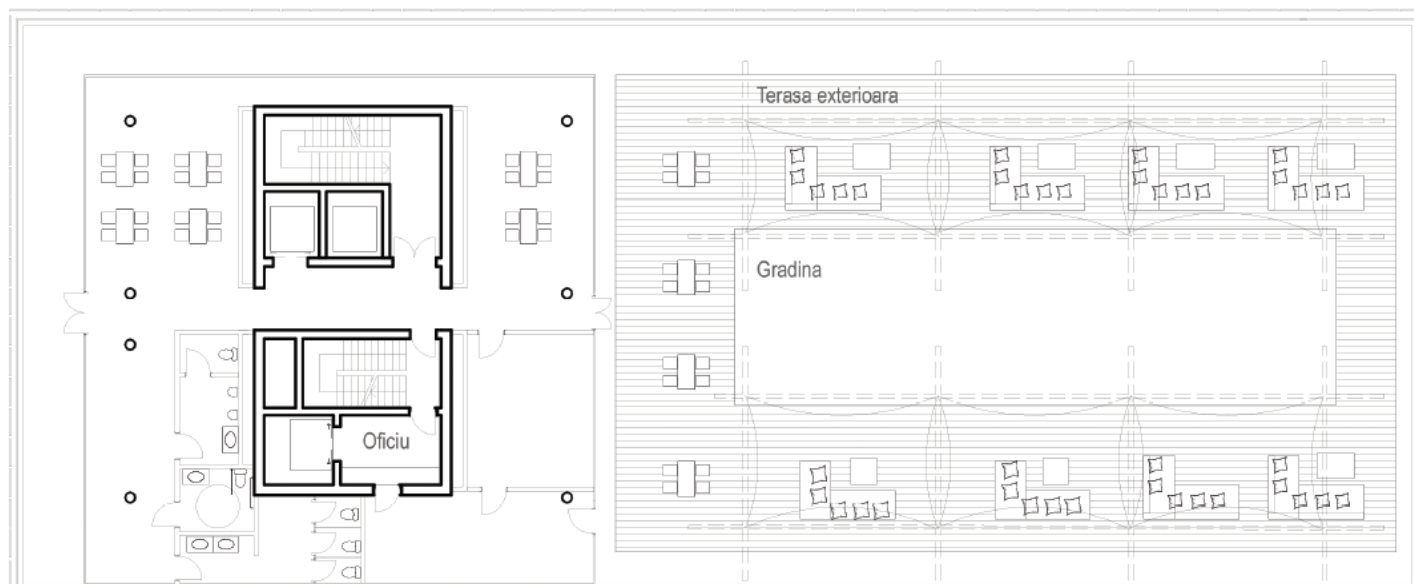

Plan etaj 5 (terasa) | 1:200

Spațiu pentru ștampile :

Specialist RUR	arh. Răzvan Negrișanu			Referat / Expertiza Nr. / Data	Proiect nr.: 203/CNT/17
Verificator / expert	Nume	Semnatura	Cerinta	Beneficiar: <b>S.C. CONTINENTAL S.R.L.</b>	
Șef proiect	S.C. RD Sign S.R.L. Timișoara, Str. Vulturilor nr. 14 Reg. Com. J35/4590/1992 C.U.I. 3981516 Tel. 40/0722624862 E-mail: studio@rdsign.ro			Amplasament: Timișoara, Bulevardul Revoluției din 1989 nr.2A, CF nr. 408307 Timișoara, nr.cadastral: 408307	
	Proiectat	arh. Daniela Negrișanu		Scara: 420x297	Denumire: <b>Extindere Hotel Continental prin etajare construcții existente</b>
Desenat	arh. Ramona Izvernari		Data: Iulie 2018	Titlu plansa: <b>Proiect câștigător - Premiul I</b>	S.O.  Plansa nr.: 06.7. - A