

PLAN URBANISTIC ZONAL

CONSTRUIRE ANSAMBLU COMERCIAL IN REGIM PARTER (STRIP MALL), AMENAJARE PARCARE, SPATII VERZI, ORGANIZARE SANTIER, AMPLASARE TOTEM INFORMATIONAL

TIMISOARA, B-dul Liviu Rebreanu (vechi Dr. Iosif Bulbuca), CF nr. 424725, nr. top 8580/1/1/1/2; 8581/2/1/2/2/2 (CF vechi 148926)

PROPRIETATEA TERENURILOR

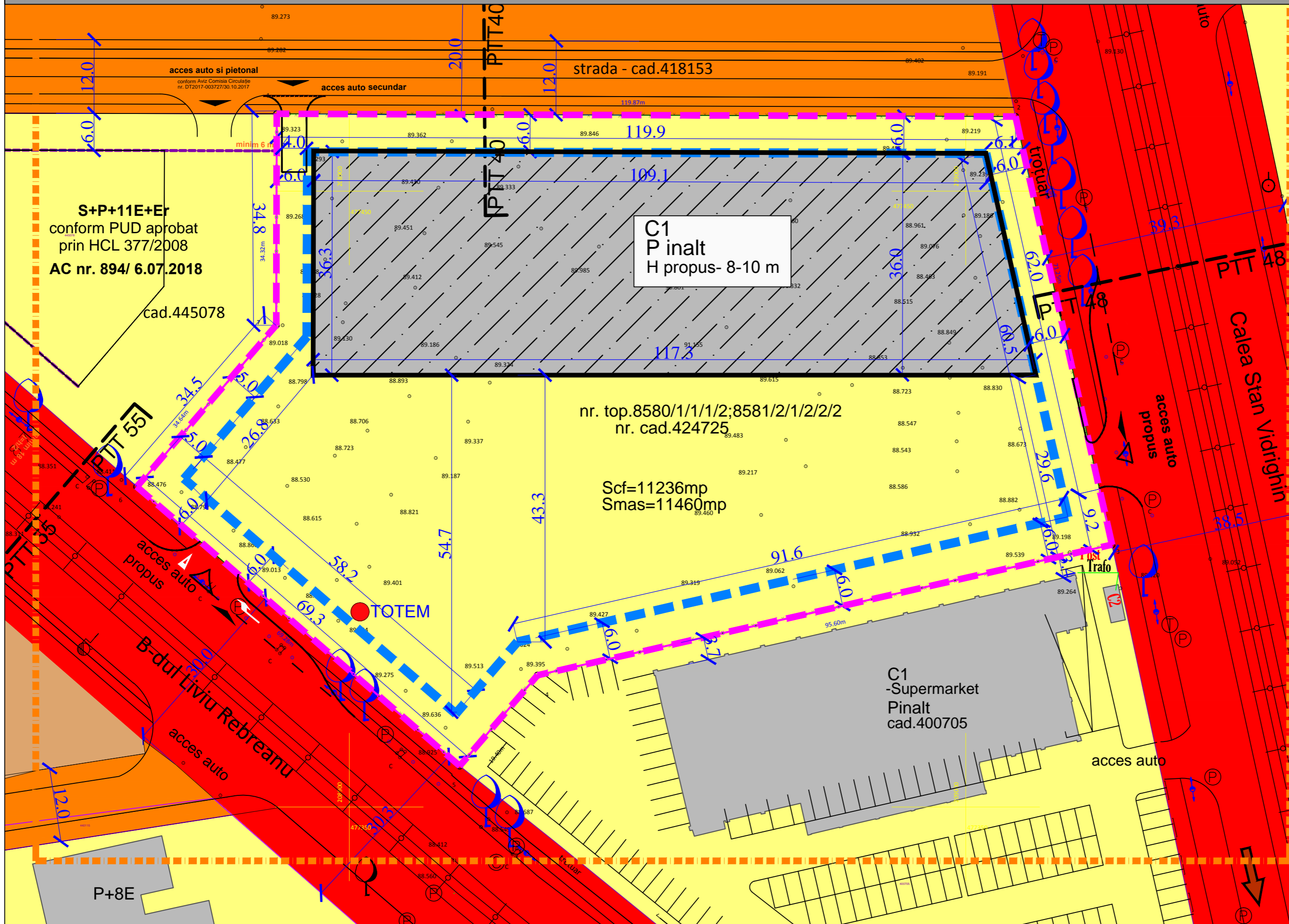

LEGENDA

- Limita zona studiata
- Limita teren proprietatea beneficiarului propus pentru reglementare
- Limita implementare constructie
- Limita propusa constructie
- Accese propuse pe parcela

PROPRIETATE

- Teren proprietate publica de interes judetean
- Teren proprietate publica de interes local
- Teren proprietate privata de interes local
- Teren proprietate privata a persoanelor fizice sau juridice

CIRCULATIA TERENURILOR

Suprafata teren ce ramane proprietate privata a beneficiarilor = 11460 mp. masurati

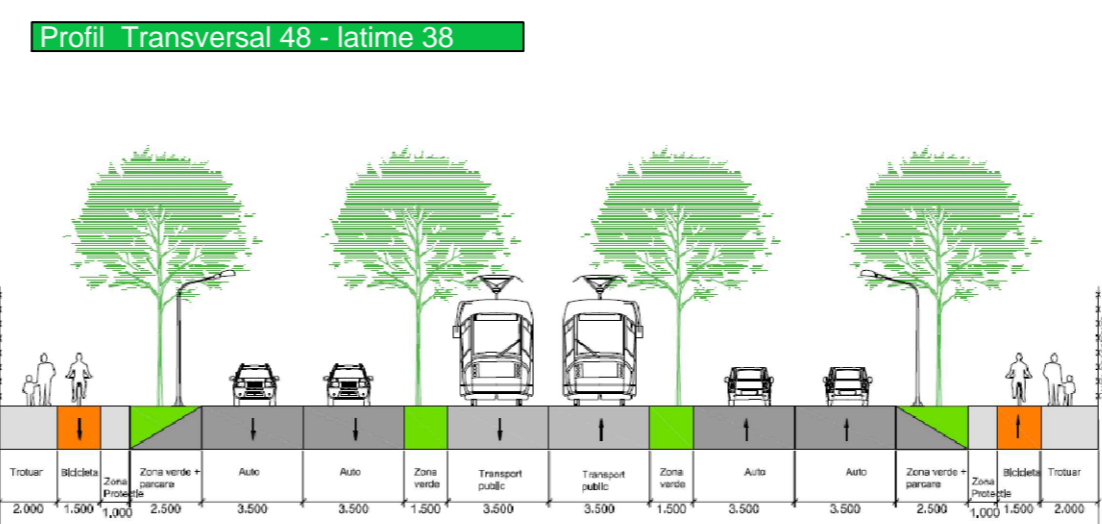
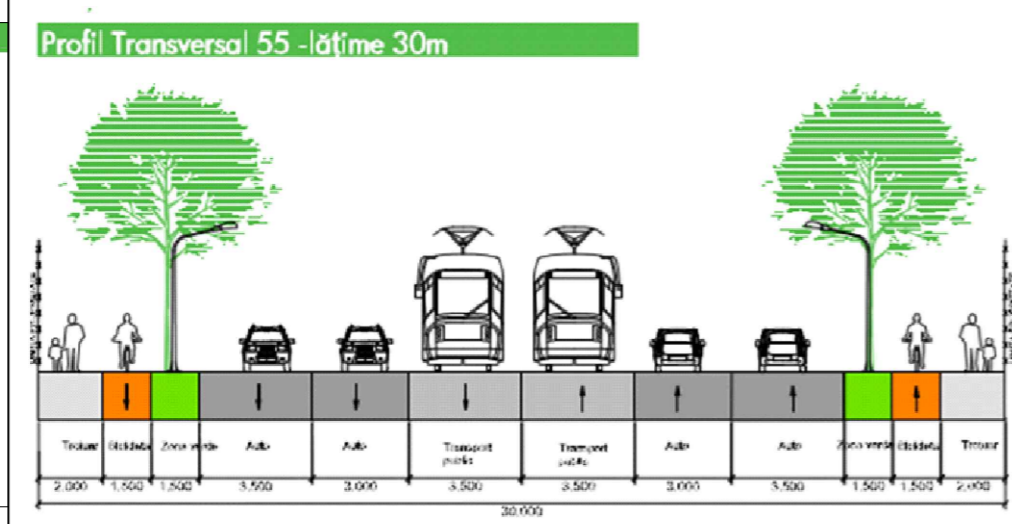
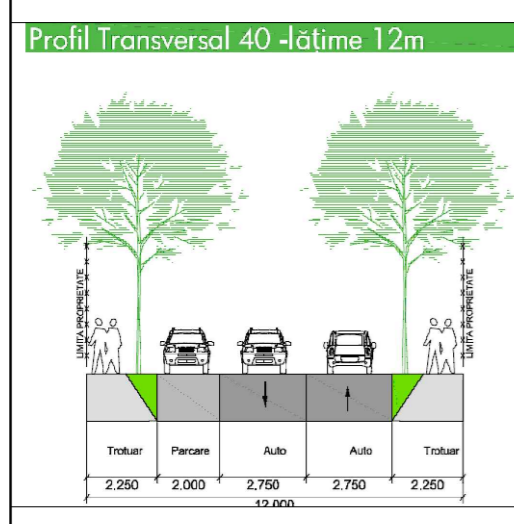

VERIFICATOR/EXPERT	NUME	SEMNAURA	CERINTA	REFERAT/EXPERTIZA NR./DATA
Urbatis	"Falniță Carmen Iuliana" Birou individual de arhitectura tel 0723524005			BENEFICIAR: GEORGESCU MATEI CRISTIAN si GEORGESCU CRISTIAN ION Bucuresti, Sector 2, Strada Gradina Icoanei nr.1 nr. proiect: 8/2018 TITLU PROIECT: "Construire ansamblu comercial cu regim inaltime parter (strip mall), amenajare parcare, spatii verzi, organizare santier, amplasare totem informational"
SPECIFICATIE	NUME	SEMNAURA	SCARA	FAZA
SEF PROIECT	c.arh. Carmen Falniță		1/500	P.U.Z.
PROIECTANT	c.arh. Carmen Falniță		data	nr. planșă
DESENAT	c.arh. Carmen Falniță		07. 2018	06
				TITLU PAVAZ: PROPRIETATEA ASUPRA TERENURILOR