

PUD-Construire locuinta P+1E cu garaj

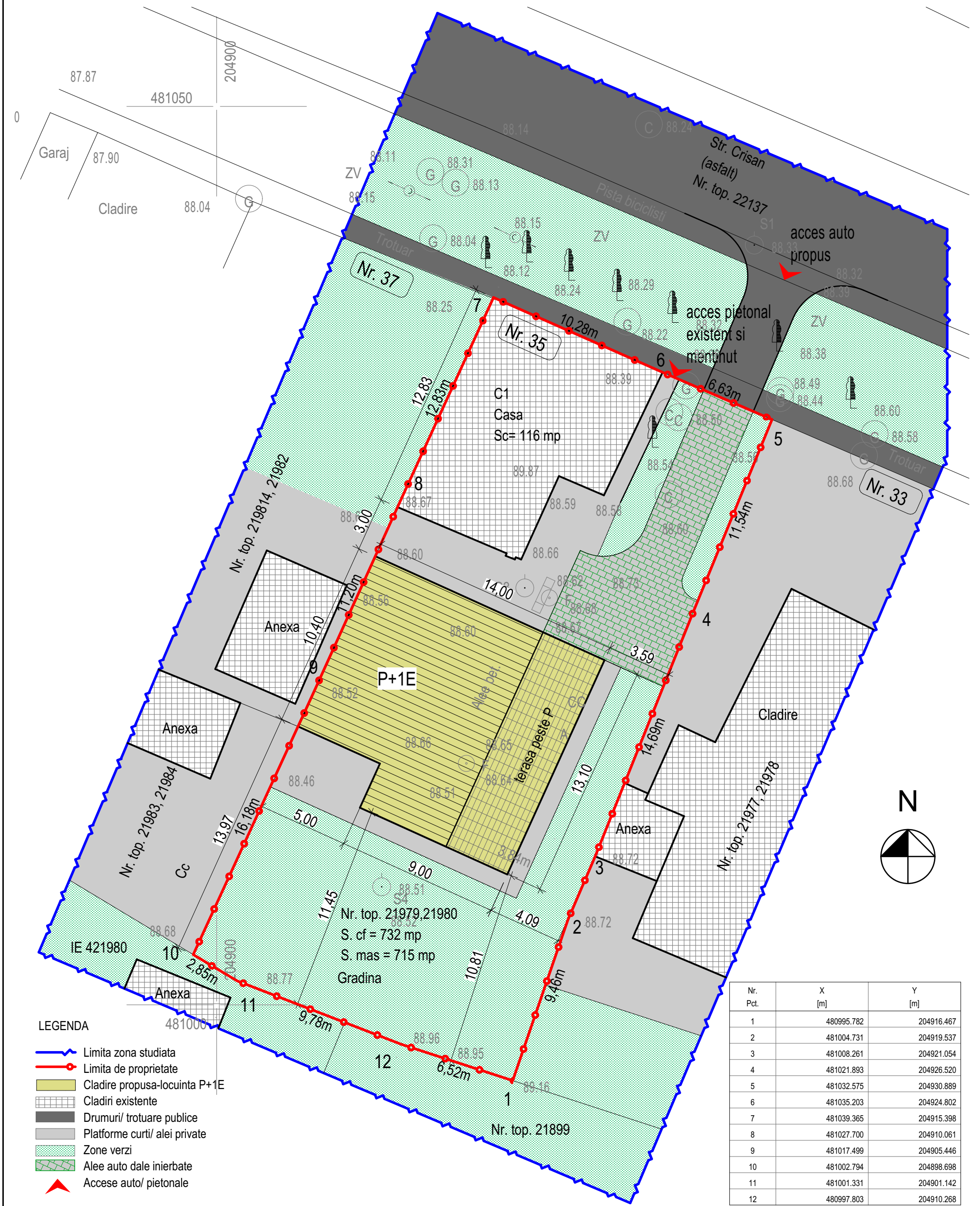

LEGENDA

- Limita zona studiata
- Limita de proprietate
- Cladire propusa-locuinta P+1E
- Cladiri existente
- Drumuri/ trotuare publice
- Platforme curti/ alei private
- Zone verzi
- Alee auto dale inierbate
- ▲ Accese auto/ pietonale

Nr. Pct.	X [m]	Y [m]
1	480995.782	204916.467
2	481004.731	204919.537
3	481008.261	204921.054
4	481021.893	204926.520
5	481032.575	204930.889
6	481035.203	204924.802
7	481039.365	204915.398
8	481027.700	204910.061
9	481017.499	204905.446
10	481002.794	204898.698
11	481001.331	204901.142
12	480997.803	204910.268

BILANT TERITORIAL		
	mp	%
TEREN STUDIAT	715	100
C-TII EXISTENTE	116	16,22
C-TII +PROPUSE	169,91	23,76
PLATFORME PIETONALE	98,63	13,79
ALEI AUTO INIERBATE	70,98	9,92
SPATIU VERDE	259,48	36,31

Verificator Expert: **Bot Lucian Cosmin**

Nume: **BIROU INDIVIDUAL DE ARHITECTURA BOT LUCIAN COSMIN**
 STR. ANA IPATESCU NR. 15A, LUGOJ
 T.N.A. - 5075 / TEL. - 0721-373.622
 MAIL - ARH.BLC@GMAIL.COM

Semnatura: *[Signature]*

Cerinta: **1:200**

Referat/Expertiza nr./Data	Beneficiar: GOLUB DUSAN, GOLUB OLIMPIA, CIORAN MELANIA-MARIA, CIORAN MARIUS-PETRU	Proiect nr. 08/2019
Titlu proiect: P.U.D.- CONSTRUIRE LOCUINTA P+1E CU GARAJ	Amplasament: Strada Crisan, nr.35, mun. Timisoara, JUD.TIMIS CF 417072, CAD 417072	Faza: P.U.D.
Titlu plansa: MOBILARE URBANA		Plansa nr. 05-U

Locuinta P, P+1E
 S.teren=715mp
 POT =39,98%
 CUT =0,56

Specificatie: **arh. Bot Lucian**
 Sef proiect: **arh. Bot Lucian**
 Proiectat: **arh. Bot Lucian**
 Desenat: **arh. Bot Lucian**

Data: **MAR. 2019**