

**P.U.D. "DESFIINȚARE PARȚIALĂ LOCUINȚĂ PARTER ȘI
EXTINDERE ÎN REGIM P+E+M", TIMIȘOARA, STRADA
CONSTANTIN BRÂNCUȘI, NR.6
OBIECTIVE DE UTILITATE PUBLICĂ**

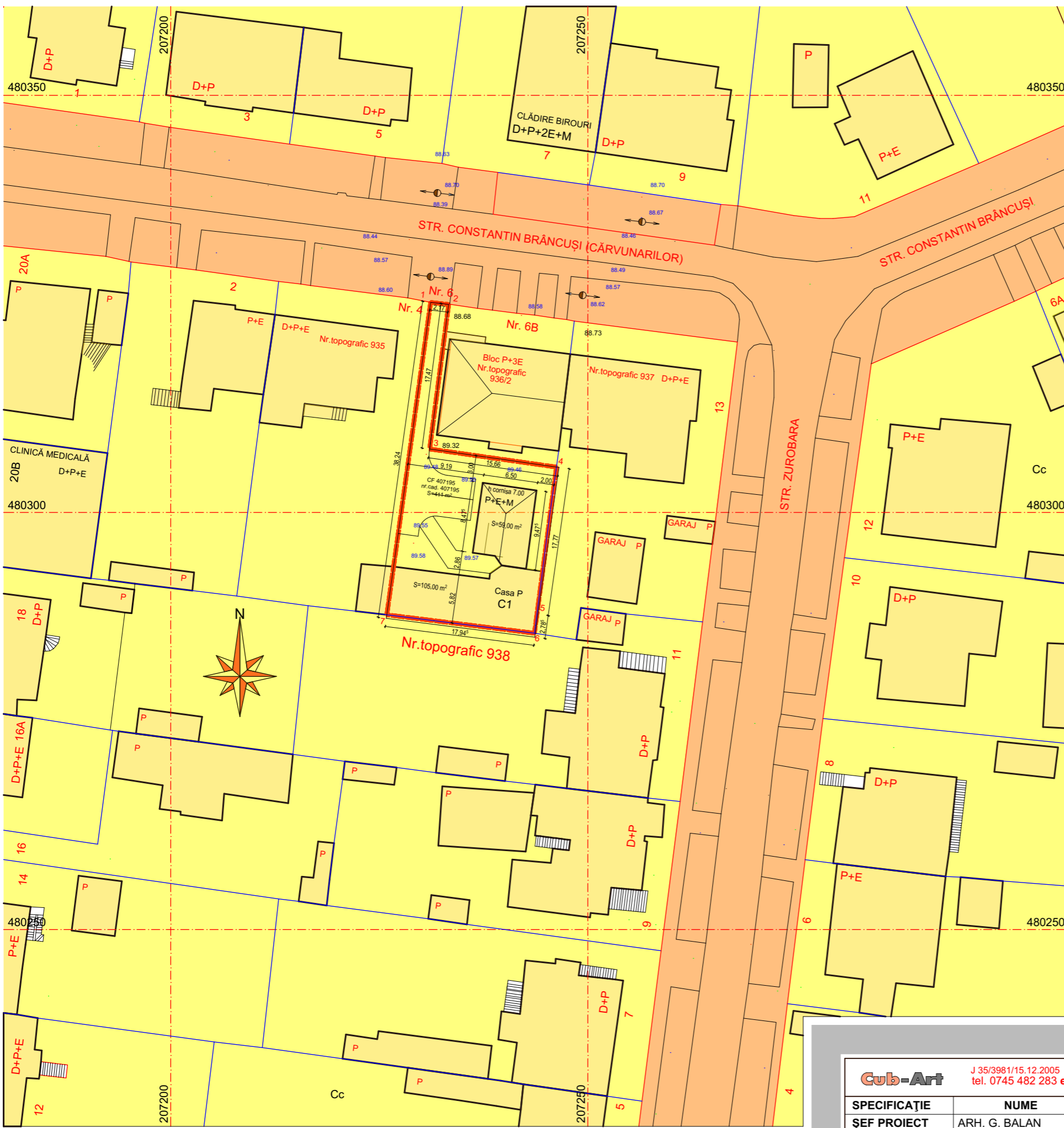
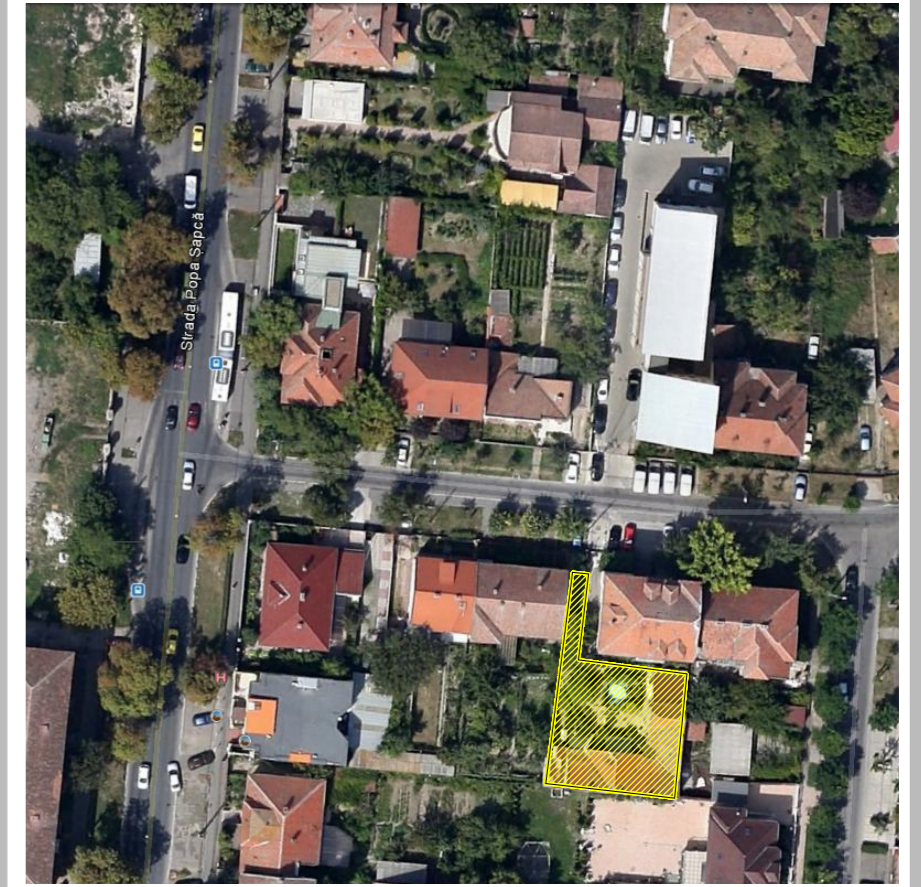

LEGENDA:

- LIMITĂ AMPLASAMENT STUDIAT
- LIMITĂ PARCELE
- TERENURI PROPRIETATE PUBLICĂ DE INTERES LOCAL
- TERENURI PROPRIETATE PRIVATĂ A PERSOANELOR FIZICE SAU JURIDICE

Cub-Art			J 35/3981/15.12.2005 CUI: 18220297/15.12.2005 tel. 0745 482 283 e-mail: cub.art.tm@gmail.com		Beneficiar: POPESCU ELENA ȘI LUPULESCU GABRIELA		Proiect nr. 148/2018	
SPECIFICAȚIE	NUME	SEMNĂTURA	Scara: 1:500	Titlu proiect: PLAN URBANISTIC DE DETALIU "DESFIINȚARE PARȚIALĂ LOCUINȚĂ PARTER ȘI EXTINDERE ÎN REGIM P+E+M"		Faza: P.U.D.		
ȘEF PROIECT	ARH. G. BALAN							
PROIECTAT	ARH. A. A. BALAN		Data: FEB. 2019	Titlu planșă: PLAN OBIECTIVE DE UTILITATE PUBLICĂ		Planșa nr. U - 04		
DESENAT	ARH. A. A. BALAN							