

**PUZ - LOCUINTE COLECTIVE CU SAD LA PARTER IN REGIM S+P+8E, LOCUINTE COLECTIVE IN REGIM S+P+2E**

mun. Timisoara, jud. Timis, str. 16 Decembrie 1989, nr. 75, CF 447929



**21 MARTIE**



ORA 8:15



ORA 12:15

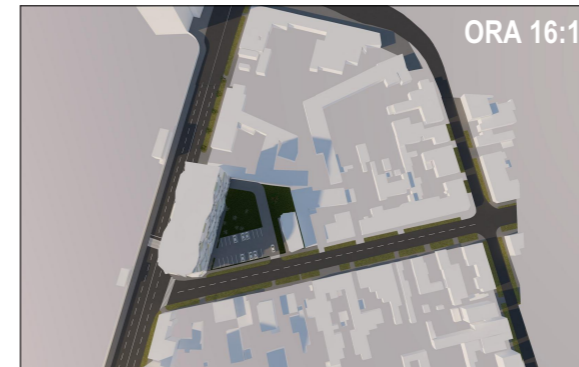

ORA 16:15

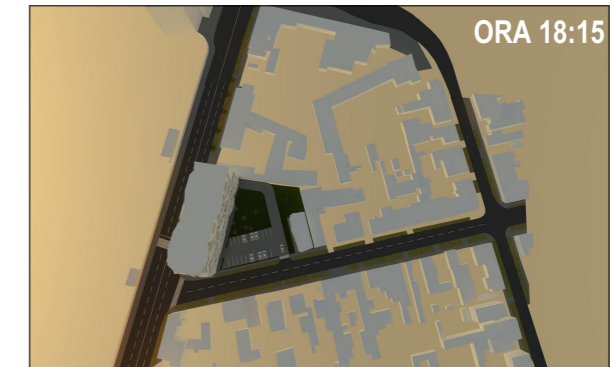

ORA 18:15

21 Martie, echinocliul de primavara - umbrele corpurilor de cladire propuse si studiate umbresc partial constructiile P invecinate la Nord si Est, dar respecta asigurarea insoririi spatiilor de locuit cel putin 1<sup>1/2</sup> ore conform OMS 119/2014.

**21 Iunie**



ORA 8:15



ORA 12:15

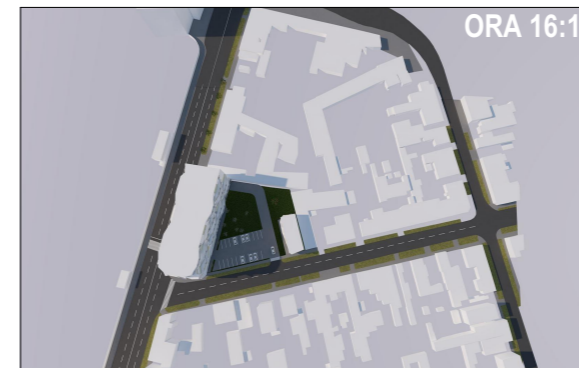

ORA 16:15

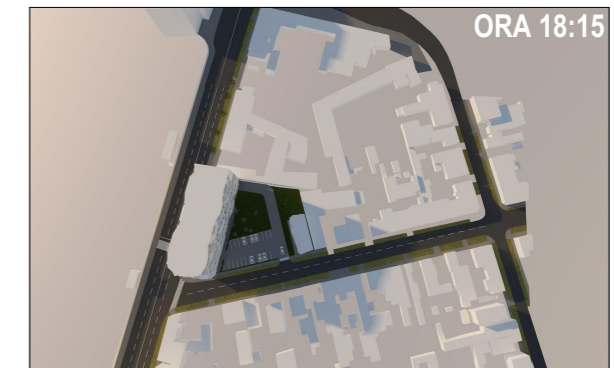

ORA 18:15

21 Iunie, solstitiul de vara - umbrele corpurilor de cladire propuse si studiate umbresc partial constructiile P invecinate la Nord si Est, dar respecta asigurarea insoririi spatiilor de locuit cel putin 1<sup>1/2</sup> ore conform OMS 119/2014.

**21 SEPTEMBRIE**



ORA 8:15



ORA 12:15

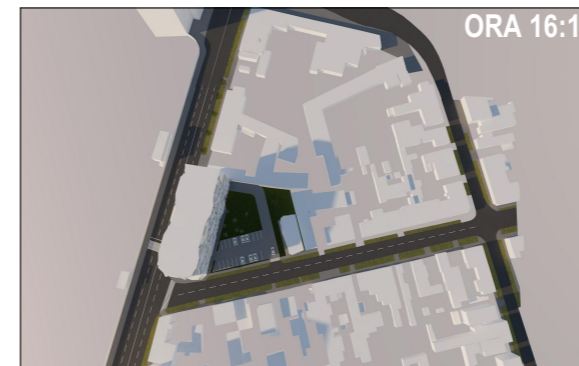

ORA 16:15

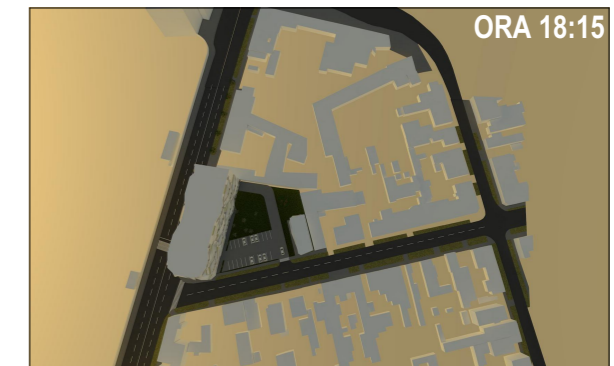

ORA 18:15

21 Septembrie, echinocliul de toamna - umbrele corpurilor de cladire propuse si studiate umbresc partial constructiile P invecinate la Nord si Est, dar respecta asigurarea insoririi spatiilor de locuit cel putin 1<sup>1/2</sup> ore conform OMS 119/2014.

**21 DECEMBRIE**

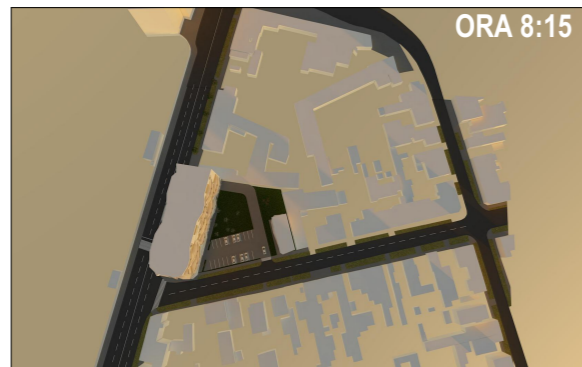

ORA 8:15



ORA 12:15

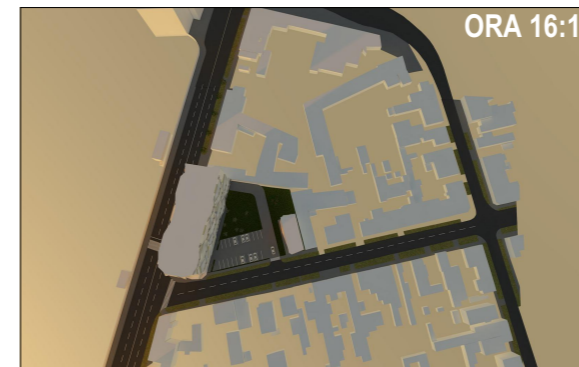

ORA 16:15

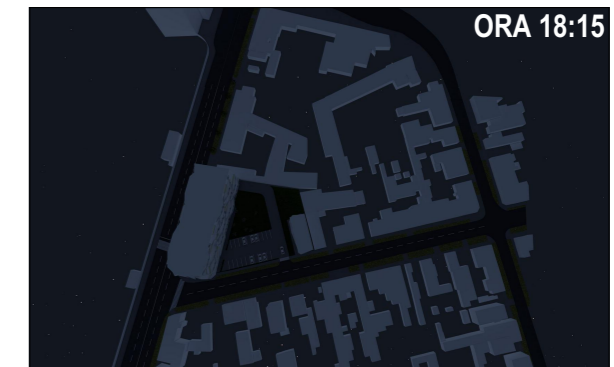

ORA 18:15

21 Decembrie, solstitiul de iarna - umbrele corpurilor de cladire propuse si studiate umbresc partial constructiile P invecinate la Nord si Est, dar respecta asigurarea insoririi spatiilor de locuit cel putin 1<sup>1/2</sup> ore conform OMS 119/2014.

Prin solutia propusa se asigura insorirea spatiilor de locuit cel putin 1 ½ ore pe zi, conform OMS 119/2014, inclusiv la solstitiul de iarna - 21 Decembrie.

De asemenea corpurile de cladire de pe parcelele invecinate, desi vor fi umbrite partial de cladirile propuse, nu vor fi afectate din punct de vedere al iluminarii si va fi asigurata insorirea spatiilor de locuit cel putin 1 ½ ore pe zi, conform OMS 119/2014.

**STUDIUL DE INSORIRE REALIZAT PT VOLUMELE PROPUSE CU REGIM MAXIM DE INALTIME S+P+8E si S+P+2E**

Verificator/ Expert:			referat/ expertiza nr.
 <b>S.C. NOD PROJECT S.R.L.</b> Timisoara, str. Alexandru Macedonski, nr. 9 tel: 0744 960 048, email: miron_suteu@yahoo.com	Beneficiar:		SC D'ARTEX IMOBILIARE SRL
	Titlu proiect:		Elaborare PUZ - Locuinte colective cu SAD la parter in regim S+P+8E, locuinte colective in regim S+P+2E
SPECIFICATIE <b>Sef proiect:</b> Verificat: Proiectat si desenat:	NUME arh. Miron Suteu arh. Carmen Falnita arh. Luiza-Isabela Dan arh. Ioana Petrutu arh. Frujina Neagu	SEMNATURA _____ _____ _____ _____	Scara : 1:4000 Data : 06/2019
Amplasament:		mun. Timisoara, jud. Timis, b-dul. 16 Decembrie 1989, nr. 75, CF 447929	
Titlu plansa:		Studiu de insorire	
Nr. pr.:		5/2018	
Faza:		PUZ	
Nr. pl.:		A.09	