

21.03 ora 9  
Imobilul propus umbreste imobilele de vis-a-vis (frontul vestic). Fatada sudica a imobilului propus beneficiaza de insorire directa.

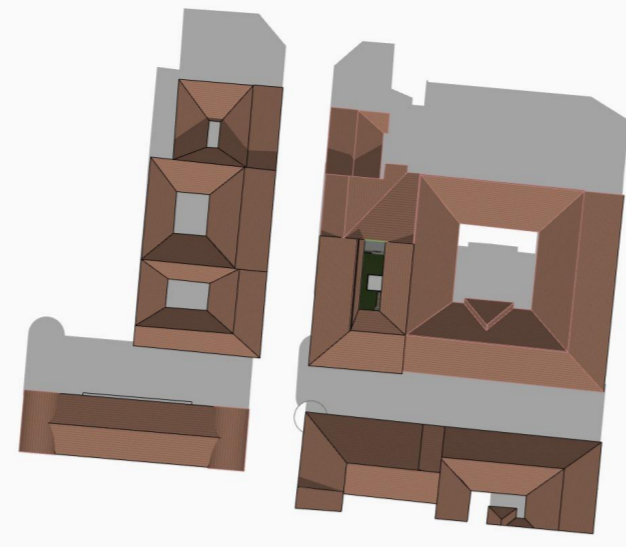

21.03 ora 12  
Imobilul propus umbreste imobilul vecin de pe latura nordica (calcan). Fatada vestic si partial cea sudica ale imobilului propus beneficiaza de insorire directa.

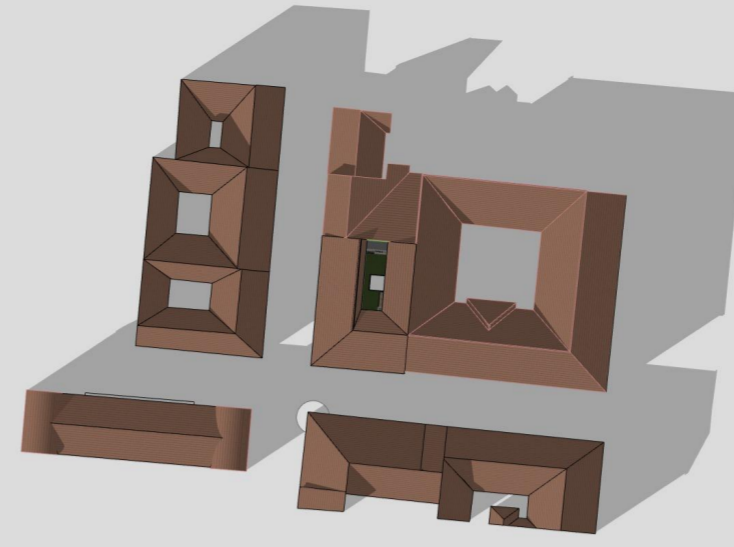

21.03 ora 15  
Imobilul propus este partial umbrat de imobilele de vis-a-vis (fronturile vestic si sudic). Fatada vestic a imobilului propus beneficiaza, partial, de insorire directa.

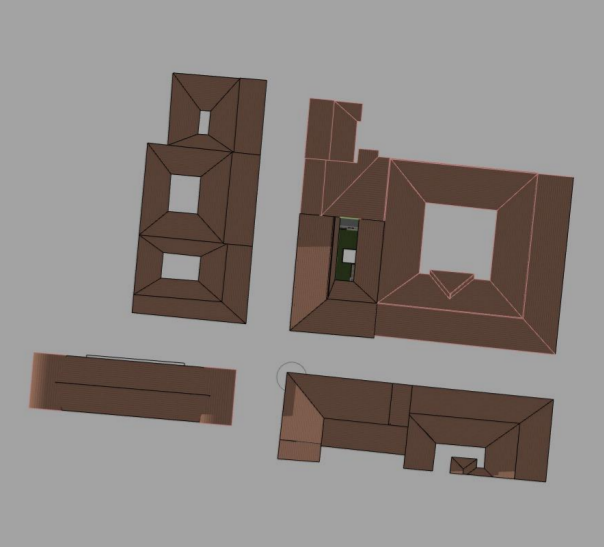

21.03 ora 18  
Imobilul propus este aproape in intregime umbrat de imobilele de vis-a-vis (fronturile vestic si sudic). Fatada vestic a imobilului propus beneficiaza, partial, de insorire directa.

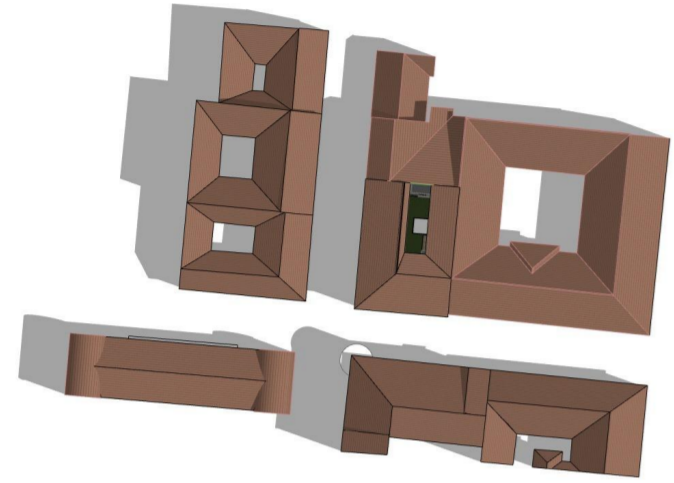

21.06 ora 9  
Imobilul propus umbreste, partial, imobilele de vis-a-vis (frontul vestic). Fatada sudica a imobilului propus beneficiaza de insorire directa.

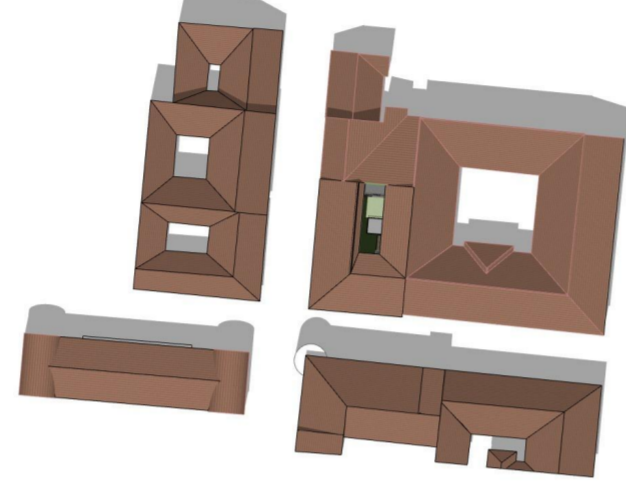

21.06 ora 12  
Imobilul propus umbreste imobilul vecin de pe latura nordica (calcan). Fatadele sudica si vestic a imobilului propus beneficiaza de insorire directa.

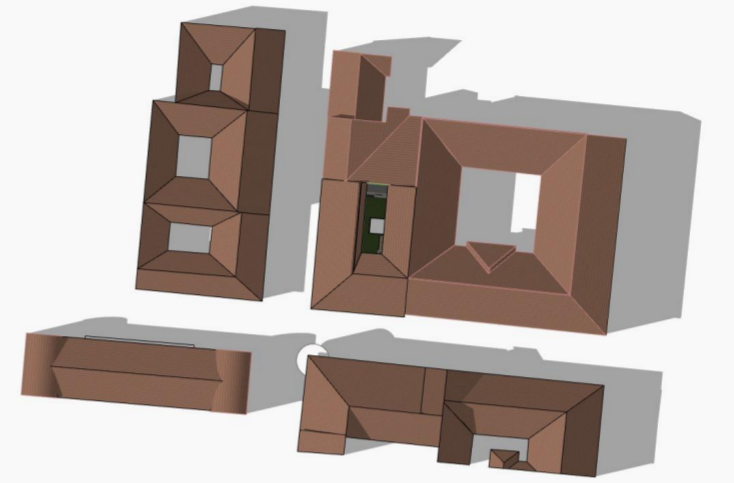

21.06 ora 15  
Imobilul propus umbreste imobilele de pe laturile nordica si estica (calcane). Fatadele sudica si vestic a imobilului propus beneficiaza de insorire directa.

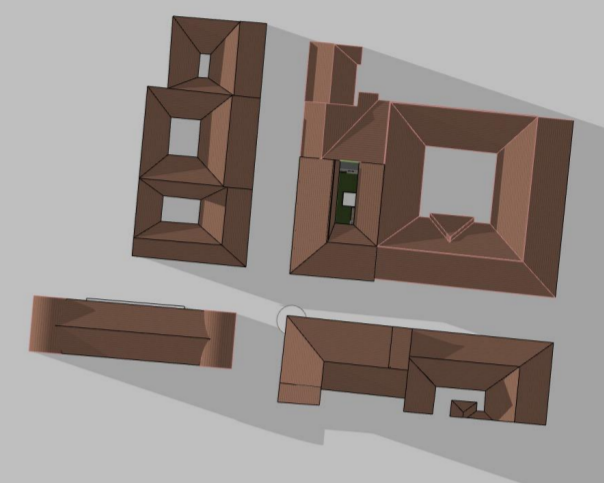

21.06 ora 18  
Imobilul propus este partial umbrat de imobilele de vis-a-vis (fronturile vestic si sudic). Fatada vestic a imobilului propus beneficiaza, partial, de insorire directa.

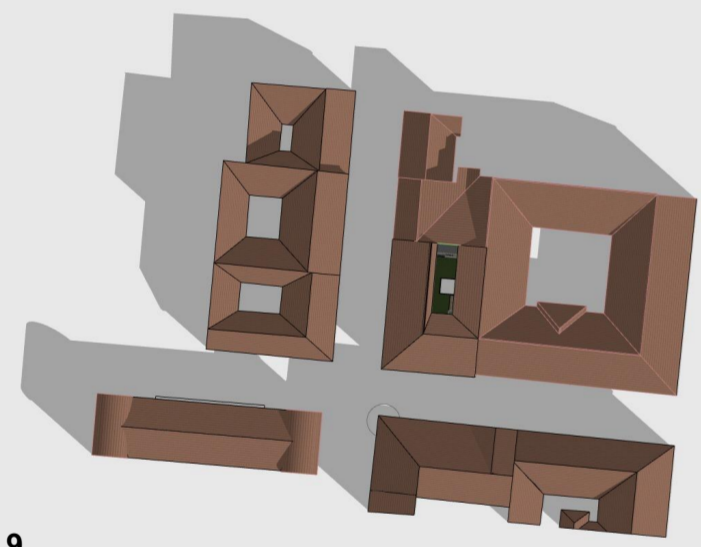

23.09 ora 9  
Imobilul propus umbreste imobilele de vis-a-vis (frontul vestic). Fatada sudica a imobilului propus beneficiaza, partial, de insorire directa.

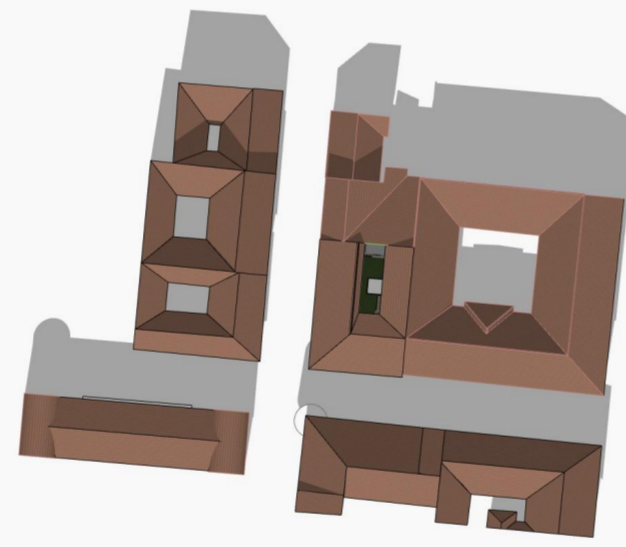

23.09 ora 12  
Imobilul propus umbreste imobilul vecin de pe latura nordica (calcan). Fatada vestic si partial cea sudica ale imobilului propus beneficiaza de insorire directa.

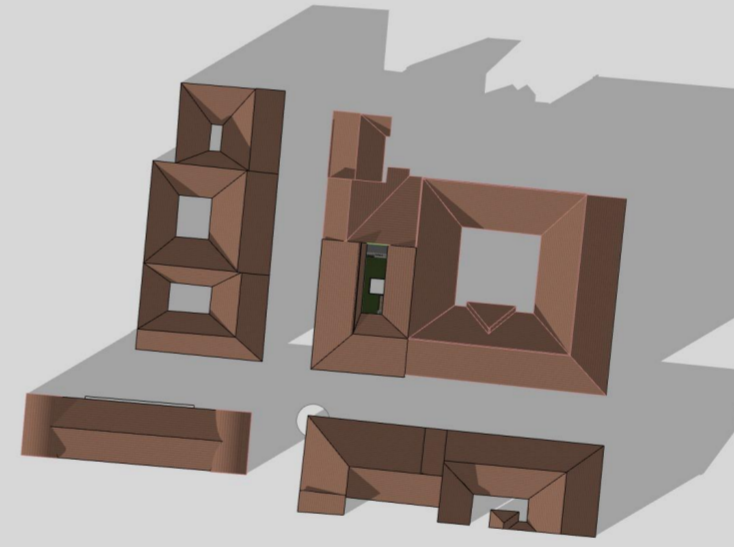

23.09 ora 15  
Imobilul propus este partial umbrat de imobilele de vis-a-vis (fronturile vestic si sudic). Fatada vestic a imobilului propus beneficiaza, partial, de insorire directa.

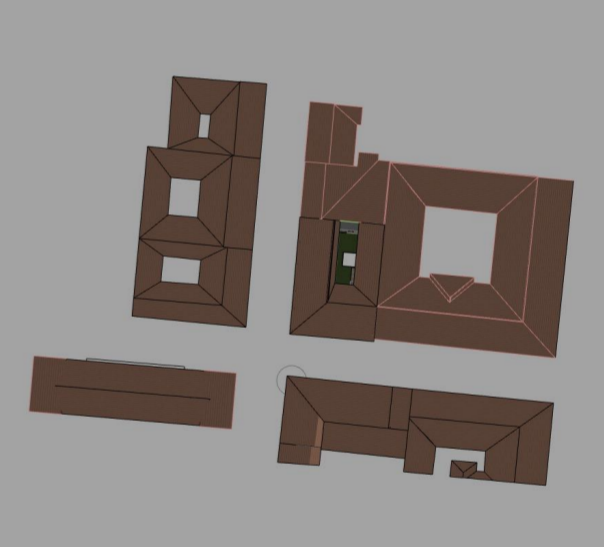

23.09 ora 18  
Imobilul propus este aproape in intregime umbrat de imobilele de vis-a-vis (fronturile vestic si sudic). Fatada vestic a imobilului propus beneficiaza, partial, de insorire directa.

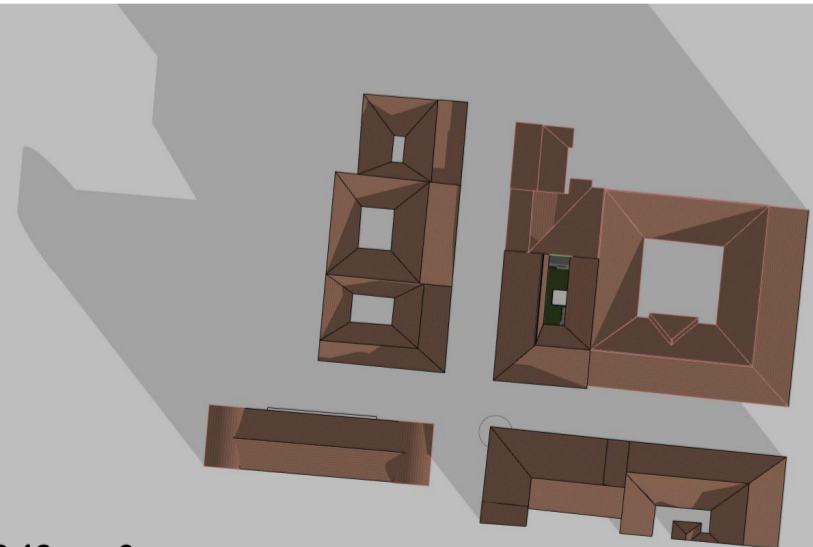

22.12 ora 9  
Imobilul propus umbreste, partial, imobilele de vis-a-vis (frontul vestic). Fatada sudica a imobilului propus este partial umbrata de imobilul de vis-a-vis.



22.12 ora 12  
Imobilul propus umbreste imobilul vecin de pe latura nordica (calcan). Fatada vestic a imobilului propus beneficiaza de insorire directa.

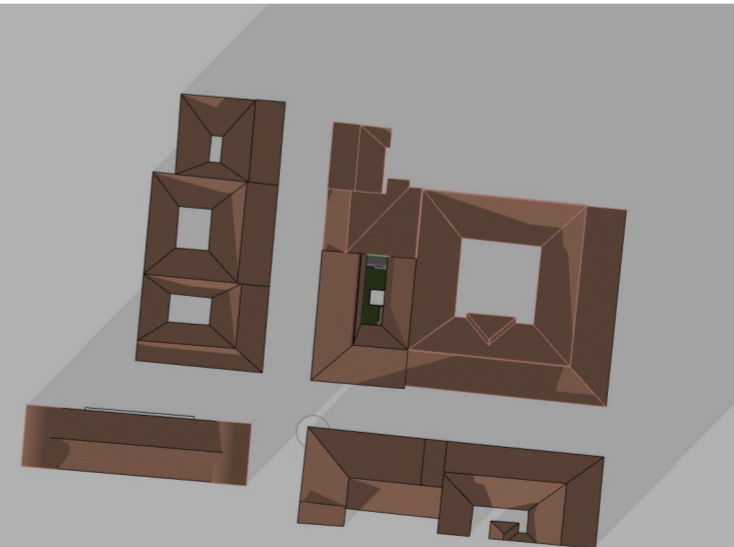

22.12 ora 15  
Imobilul propus umbreste imobilele de pe laturile nordica si estica (calcane). Fatadele sudica si vestic a imobilului propus sunt partial umbrite de imobilele de vis-a-vis.

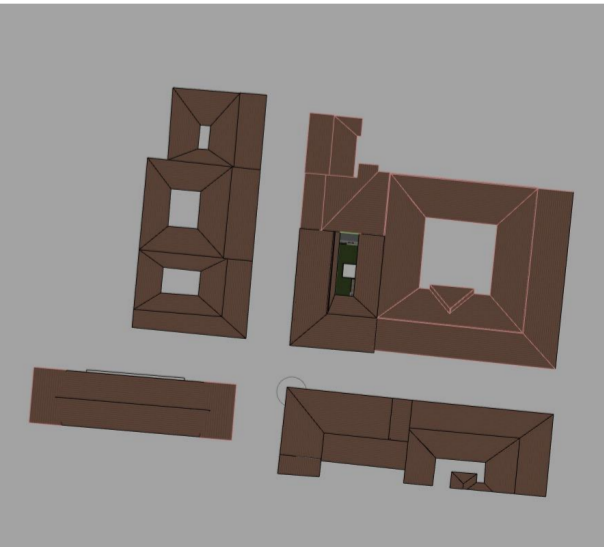

22.12 ora 18  
Soarele se afla sub linia orizontului.

Calculul umbrelor si insoririi sa facut la echinoclii (de primavara si toamna) si la solstitii (de vara si iarna) la orele 9.00 am, 12.00 pm, 15.00 pm si 18.00 pm. Imobilul propus respecta alin. 1 al art.3 al " Normelor de igiena și sănătate publică privi mediul de viață al populației " aprobate prin Ordinul 119/2014 si modificate prin Ordinul 994/2018 si anume: "Amplasarea cladirilor destinate locuintelor trebuie sa asigure insorirea acestora pe o durata de minimum 1 si 1/2 ore la solstitiul de iarna incabliilor de locuit din cladire si din locuintele invecinate. "

Verificator/Expert	Nume	Semnatura	Cerinta	Referat/Expertiza nr./Data	
Verificator				Referat nr. din data de	
Expert				Raport de expertiza tehnica nr. din data de	
				Beneficiari: S.C. IMOBILIARE C16 S.R.L.	
				Str. Marasesti nr.7, Timisoara, Jud. Timis tel. 0735 964 104	Proiect nr.: 1/2018
				CUI: RO21364950	Amplasament: Timisoara, str. E de Savoya nr. 16
				CF Nr. 421478, nr. Cad. 421478, Nr. Top. 304	
	Nume	Semnatura	Scara:	Proiect:	Faza: AVIZE
Sef proiect	arh. P. POLIZZI			Elaborare Plan Urbanistic Zonal (PUZ) pentru RESTAURARE SI EXTINDERE CONSTRUCTIE EXISTENTA S+P (RUINA) REZULTAND CLADIRE IN REGIM S+P+2E+M (PE DOUA NIVELE).	
Proiectat	arh. L. BOT		Data:	Titlu plansa:	plansa nr.:
Intocmit/Desenat	arh. L. BOT		Ianuarie 2019		