

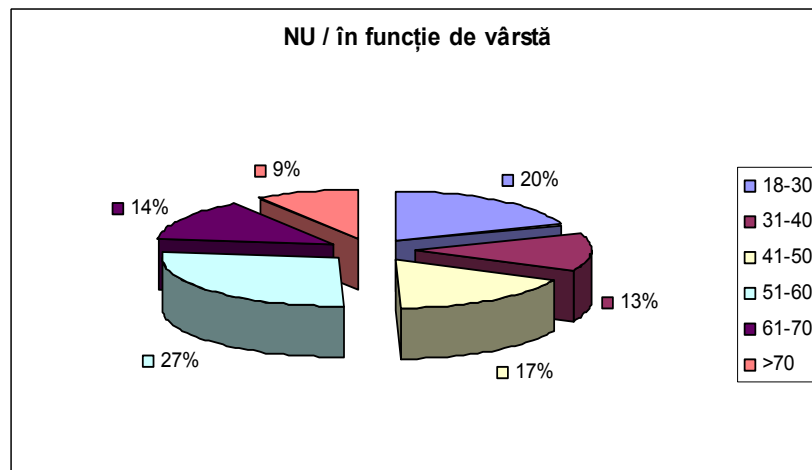

- Primăria Municipiului Timișoara a realizat la finele anului 2008 un sondaj de opinie prin intermediul Serviciului Call - Center cu privire la gradul de cunoaștere a metodelor de intervenție în procesul de luare a deciziilor
- Au fost chestionați 1026 de locuitori ai municipiului Timișoara, femei și bărbați cu vârsta de peste 18 ani, aparținând diverselor categorii de vârstă și profesionale
- Scopul sondajului de opinie a fost să aflăm părerea timișorenilor referitoare la transparența decizională a administrației locale și consultarea populației prin consiliile de cartier

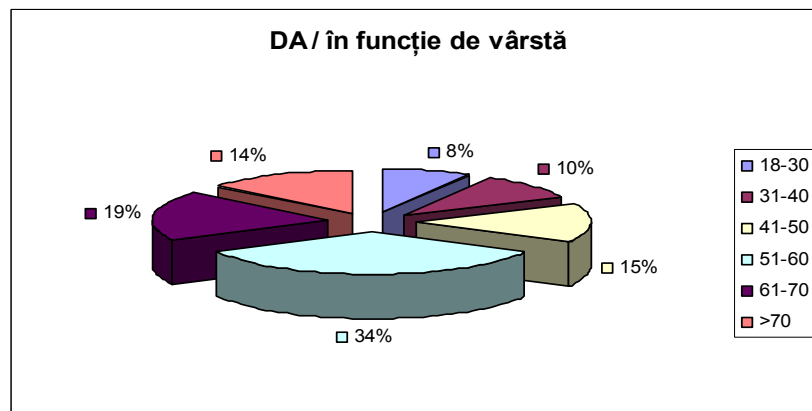

## 1. Ați auzit de existența Legii 52/2003 privind transparența decizională în administrația publică?

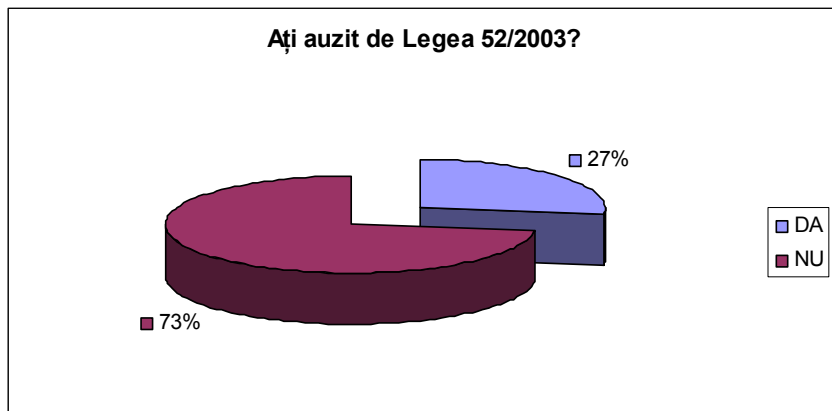



## 1.1. Ați auzit de existența Legii 52/2003 privind transparența decizională în administrația publică?

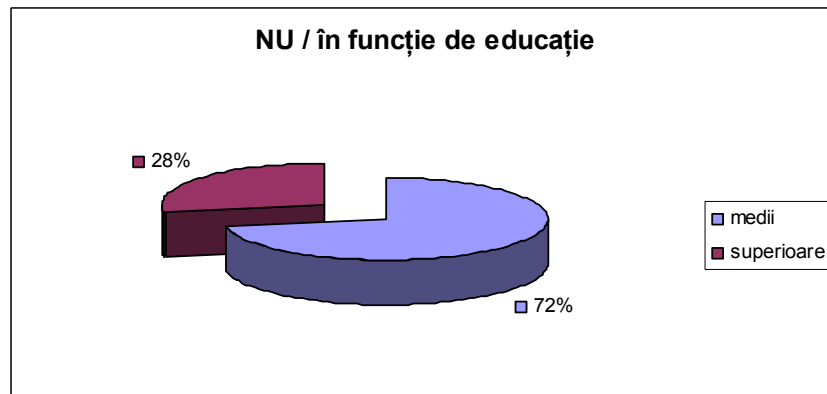
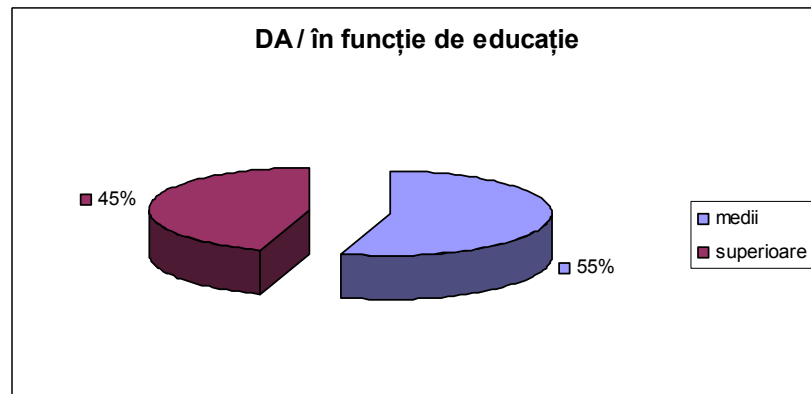
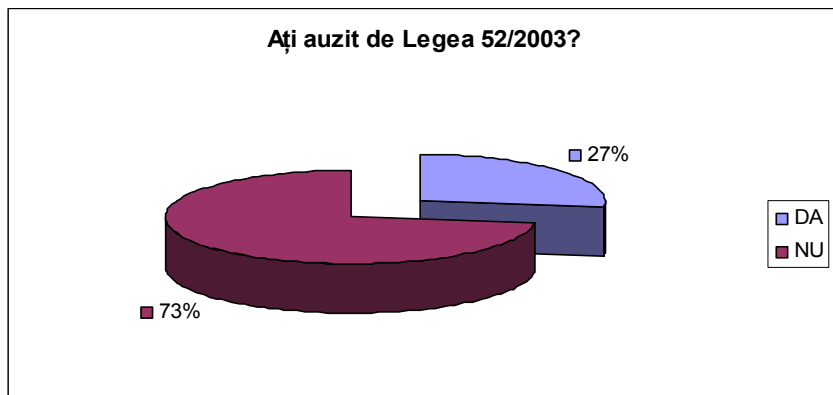



## 2. Cunoașteți modalitățile de a interveni în luarea deciziilor la nivel local (intervențiile pe proiectele de hotărâre ale Consiliului Local)?

Cunoașteți modalități de a interveni în luarea deciziilor la nivel local?

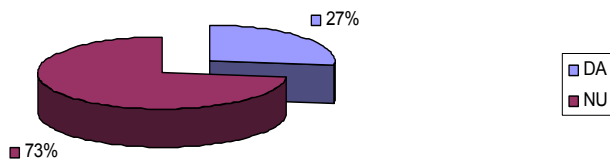

DA / în funcție de vârstă

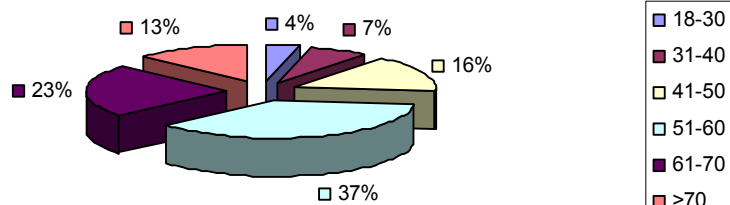

NU / în funcție de vârstă

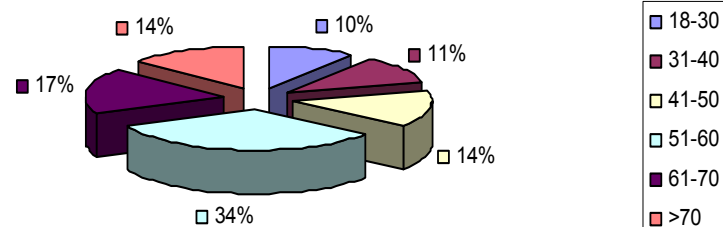



## 2.1. Cunoașteți modalitățile de a interveni în luarea deciziilor la nivel local (intervențiile pe proiectele de hotărâre ale Consiliului Local)?

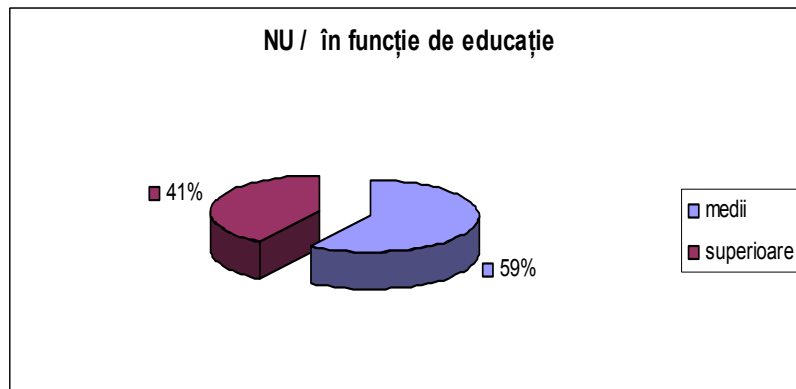
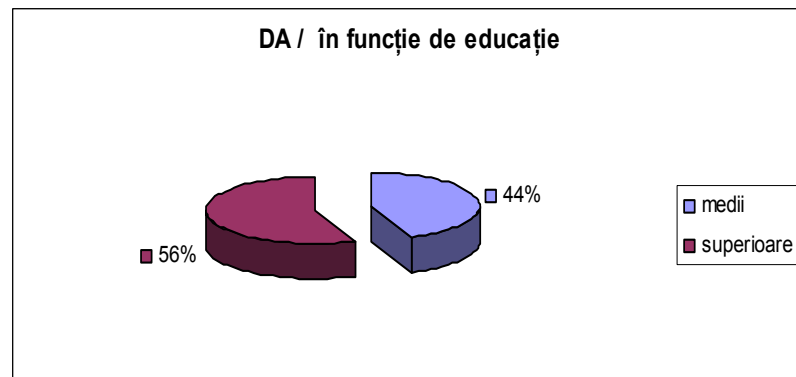
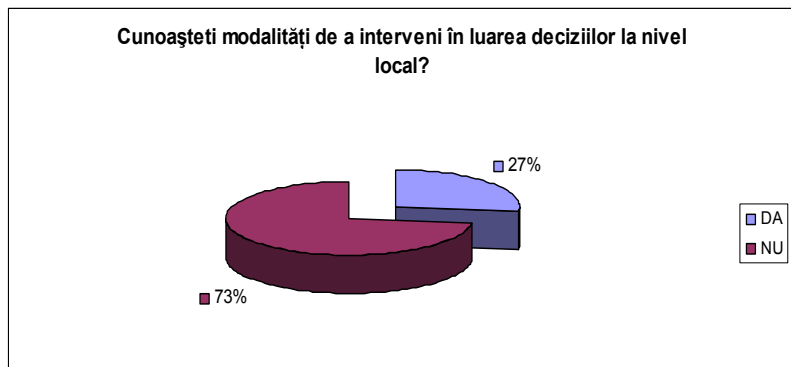



## 3. Ați formulat vreodată propuneri referitoare la un proiect de act normativ sau ați participat la vreo dezbateri publică organizată de Primăria Municipiului Timișoara?

Ați formulat propuneri sau ați participat la dezbateri...

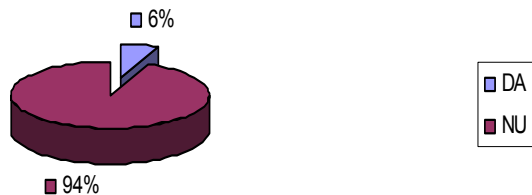

DA / în funcție de vârstă

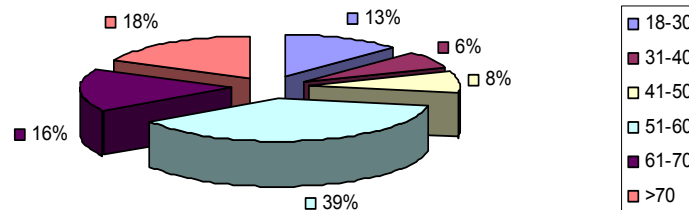

NU / în funcție de vârstă

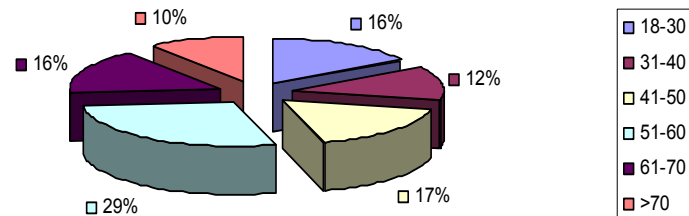



## 3.1. Ați formulat vreodată propuneri referitoare la un proiect de act normativ sau ați participat la vreo dezbatere publică organizată de Primăria Municipiului Timișoara?

Ati formulat propuneri sau ați participat la dezbateri...

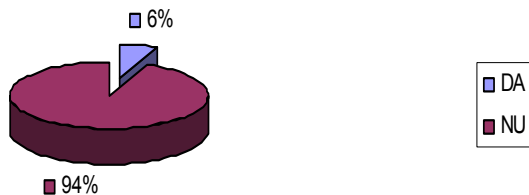

DA / în funcție de studii

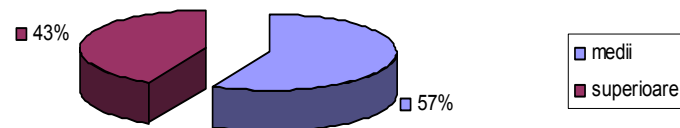

NU / în funcție de studii

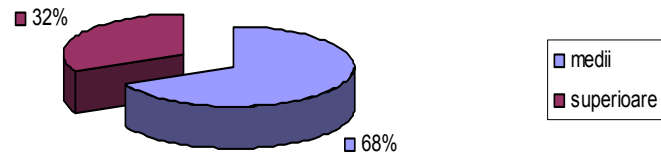



## 4. Cum considerați că ar trebui anunțați cu prioritate cetățenii despre dezbaterile publice?

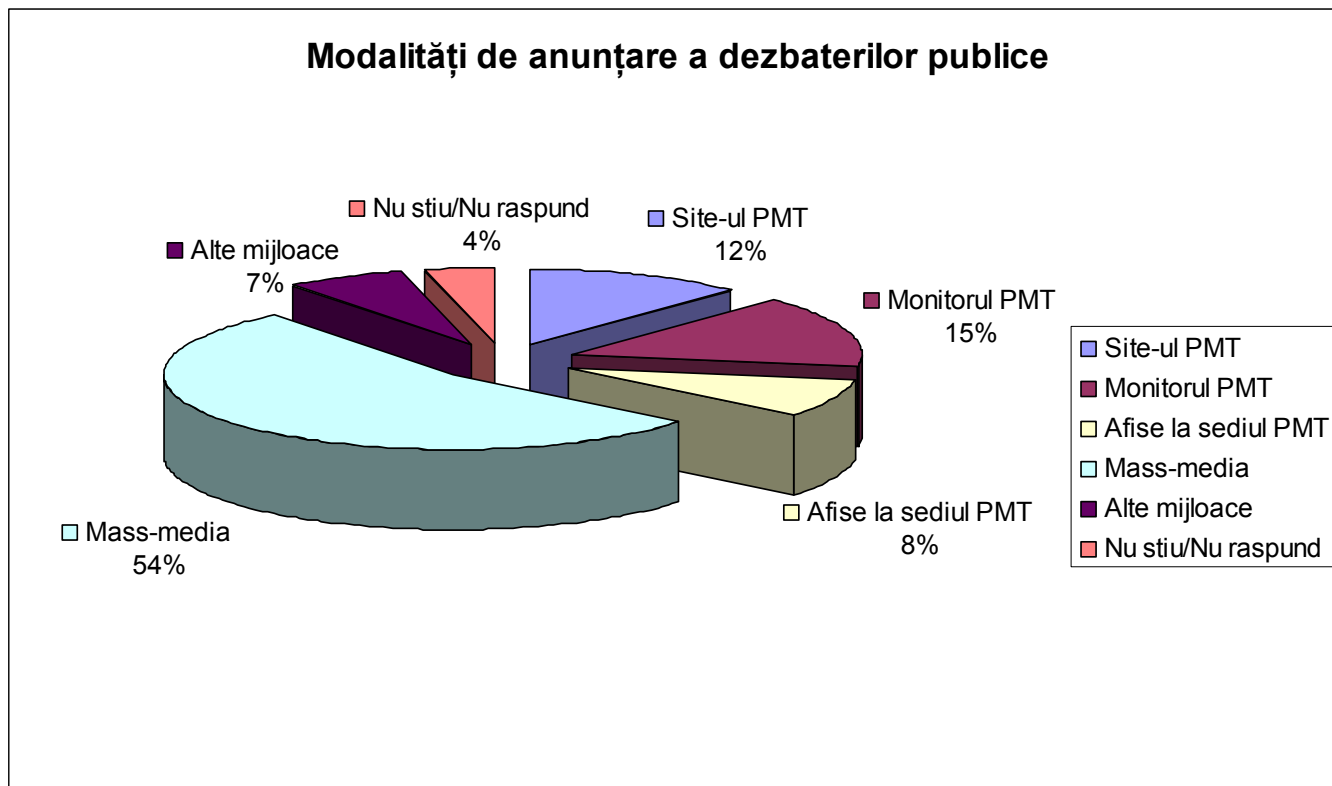





## 5. În ce măsură considerați că deciziile Consiliului Local vă privesc în mod direct?

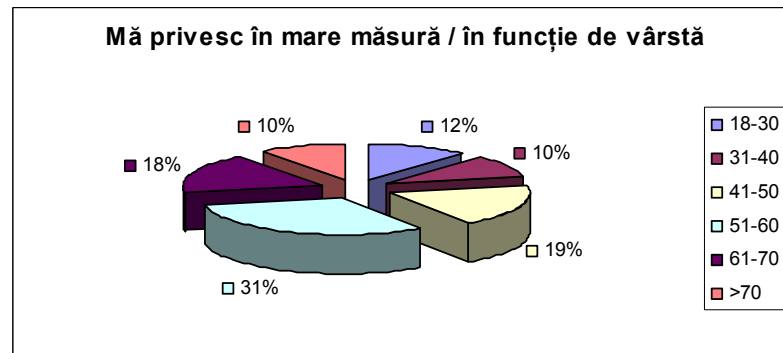
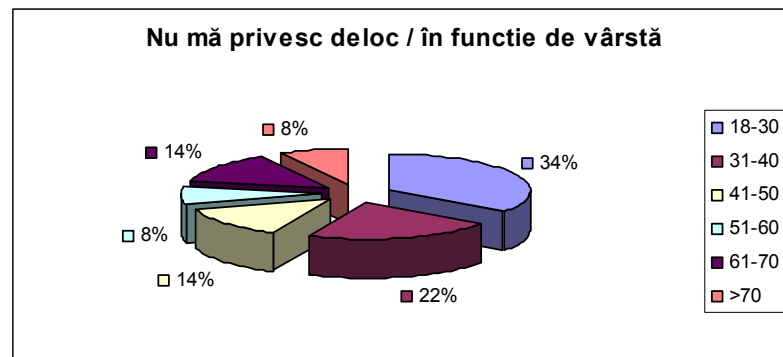
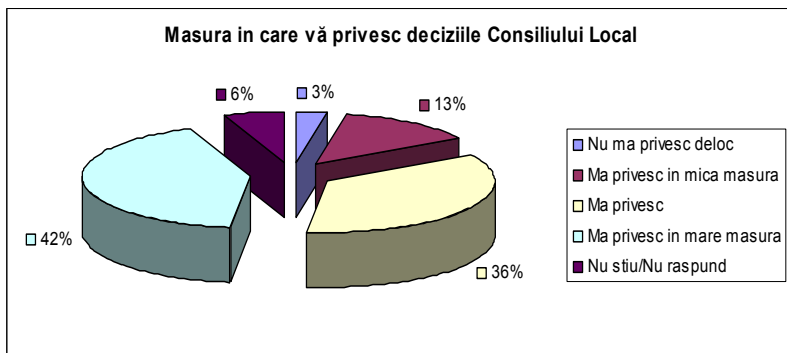



## 5.1. În ce măsură considerați că deciziile Consiliului Local vă privesc în mod direct?

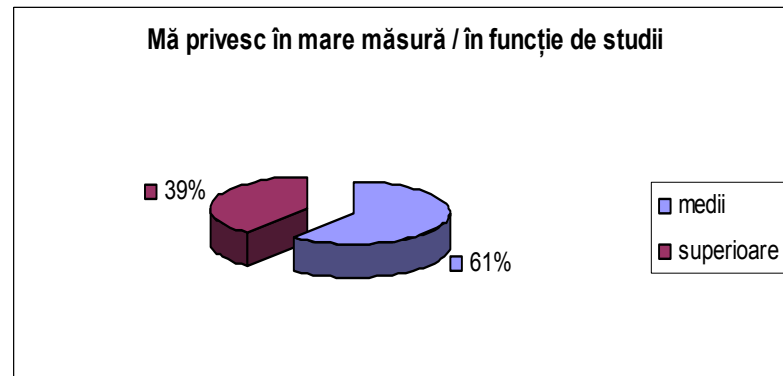
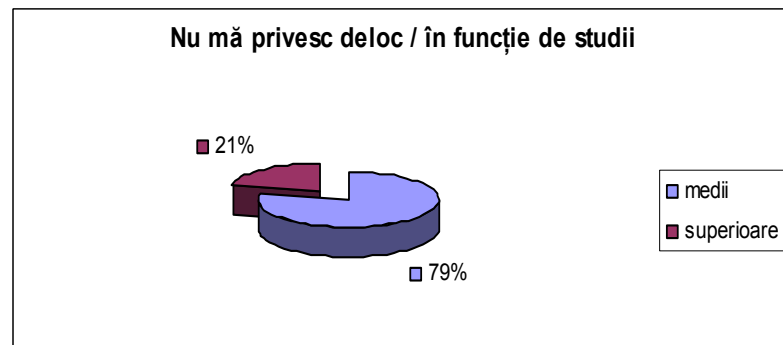
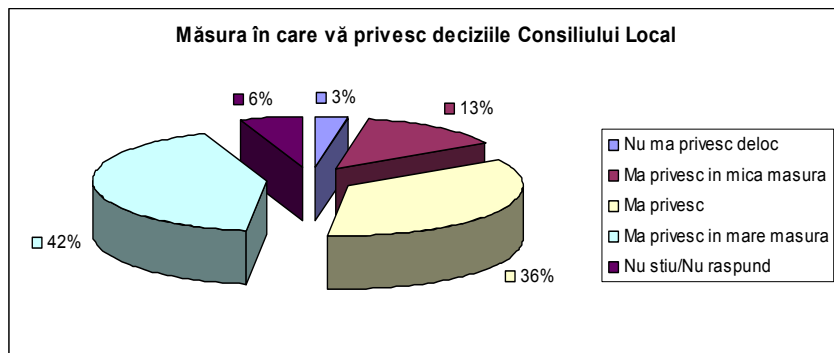



## 6. În ce măsură considerați că sunteți implicat(ă) în viața cartierului în care locuiți?

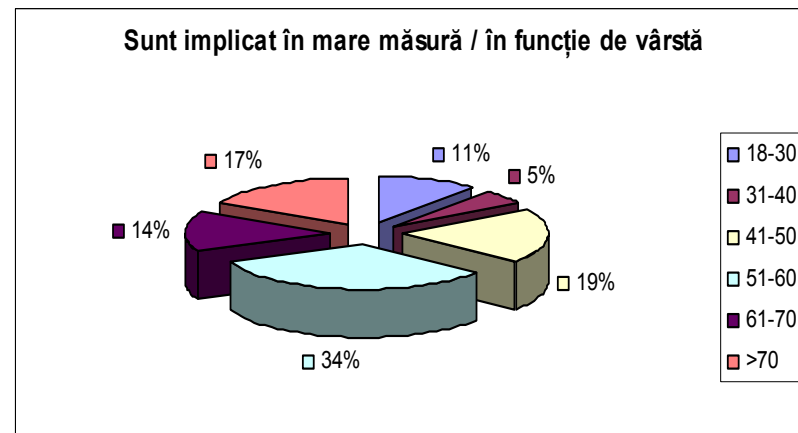
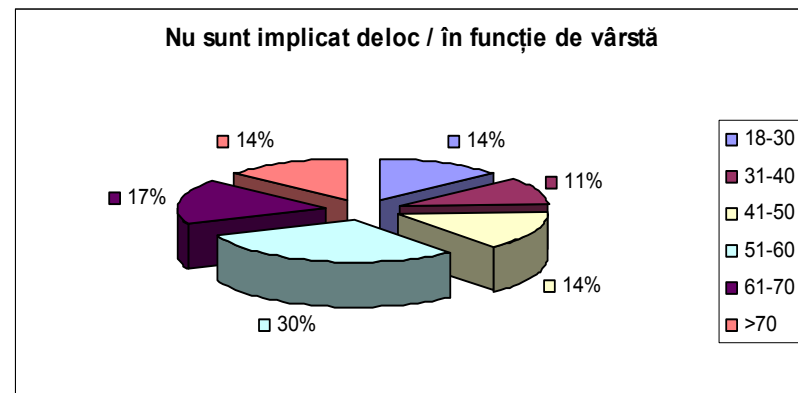
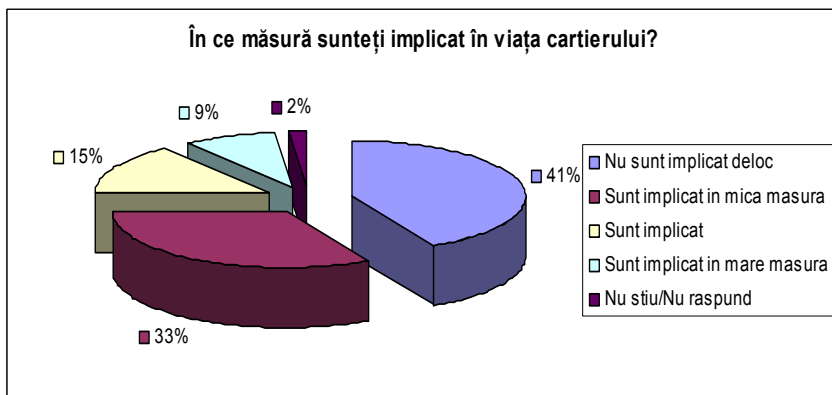



## 6.1. În ce măsură considerați că sunteți implicat(ă) în viața cartierului în care locuiți?

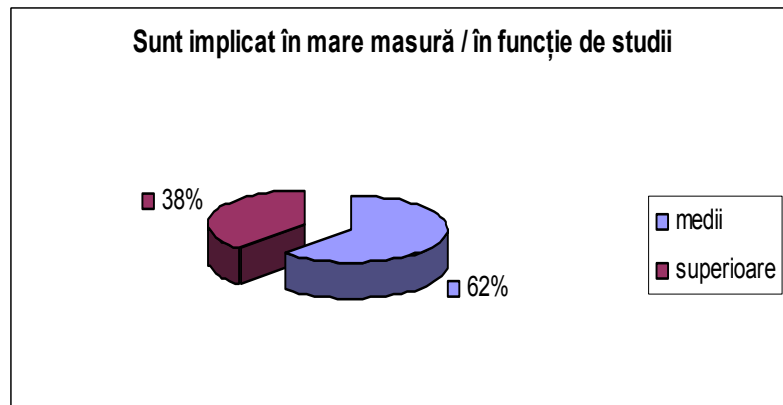
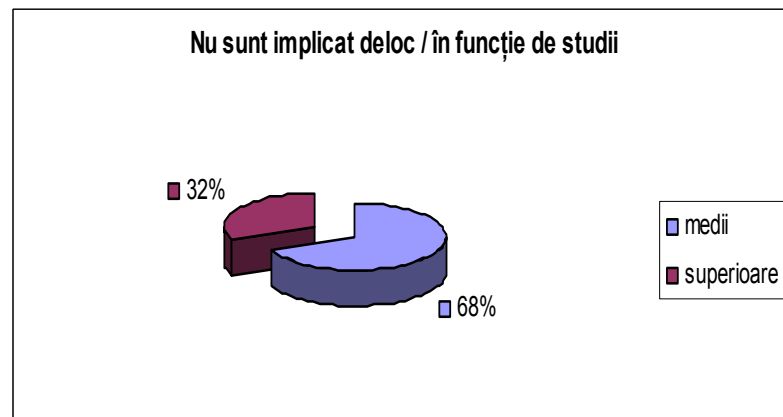
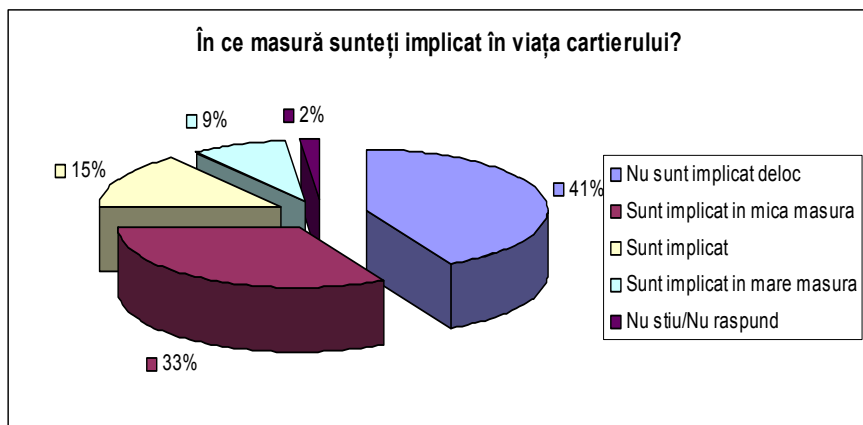



## 7. Ați auzit de consiliile consultative de cartier?

Ați auzit de consiliile consultative de cartier?

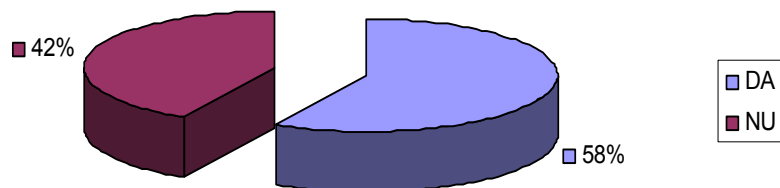

DA / în funcție de vârstă

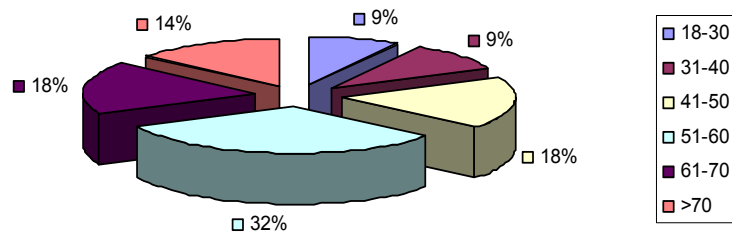

NU / în funcție de vârstă

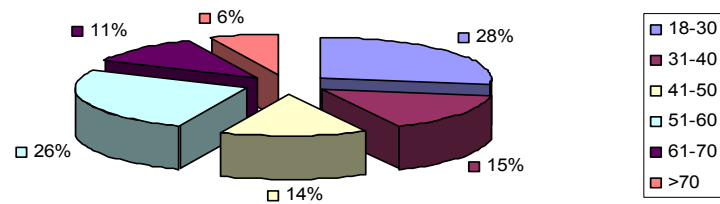



## 7.1. Ați auzit de consiliile consultative de cartier?

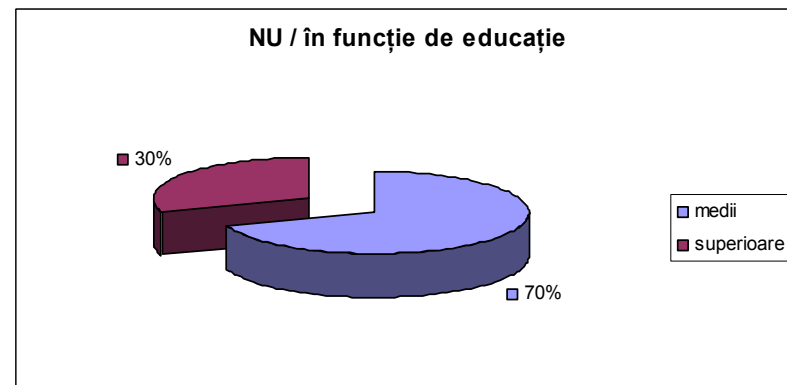
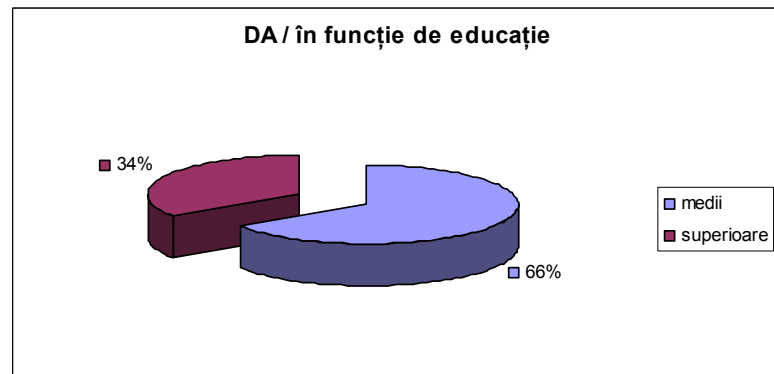
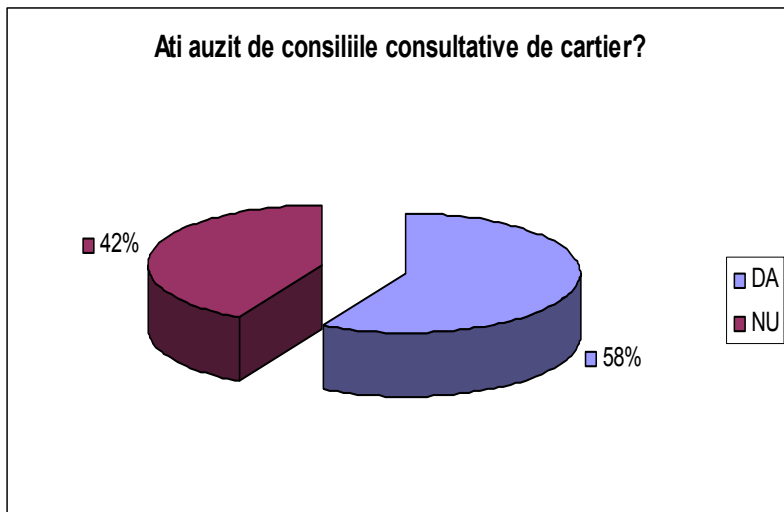



## 8. V-ați implica într-un consiliu consultativ pentru a contribui la rezolvarea problemelor din cartier?

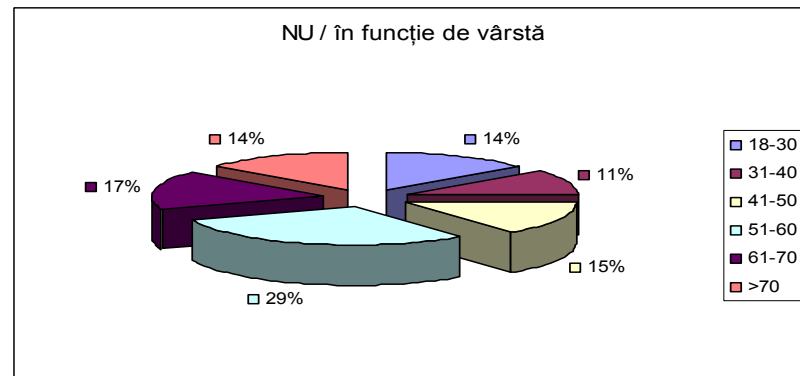
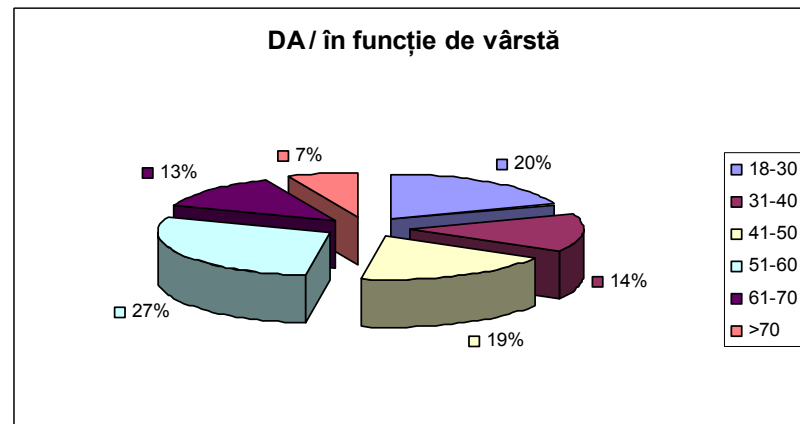
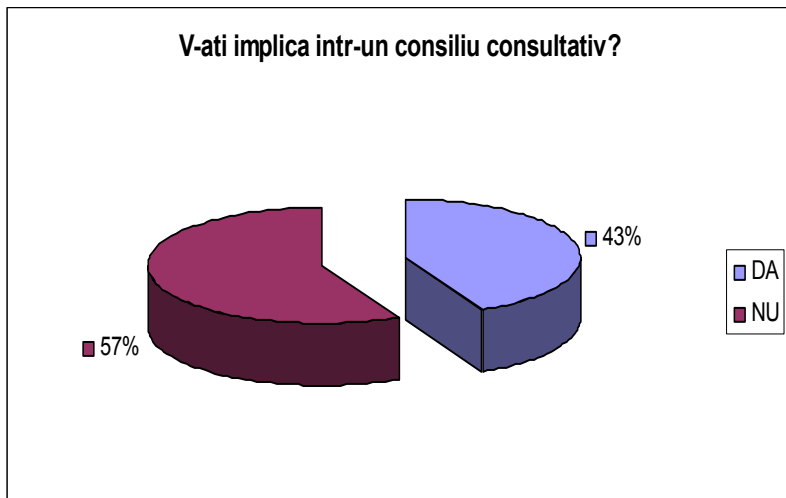



## 8.1. V-ați implica într-un consiliu consultativ pentru a contribui la rezolvarea problemelor din cartier?

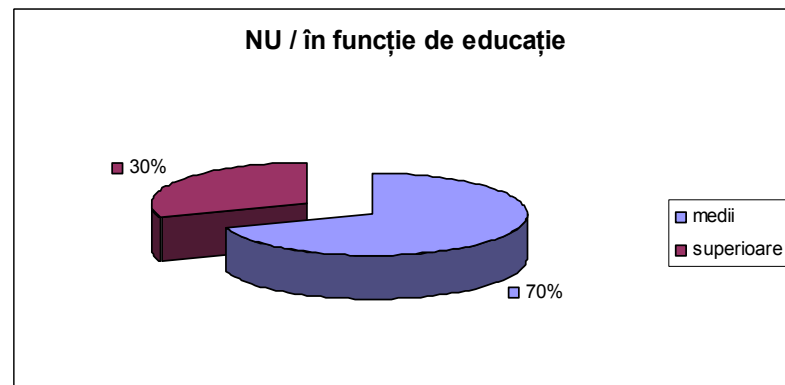
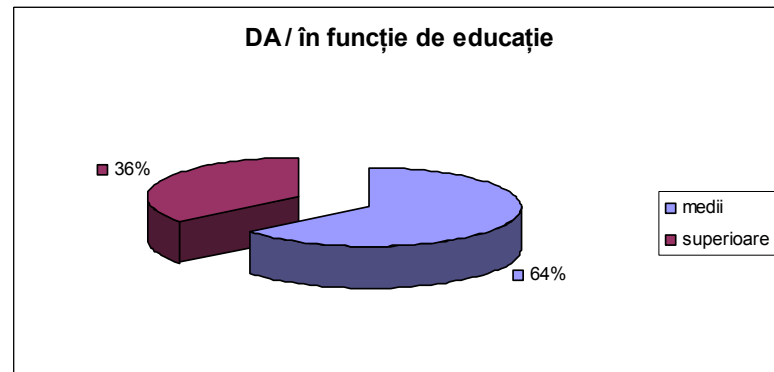





## 9. Cum ar trebui Primăria și Consiliul Local Timișoara să consulte cetățenii asupra deciziilor pe care le iau?

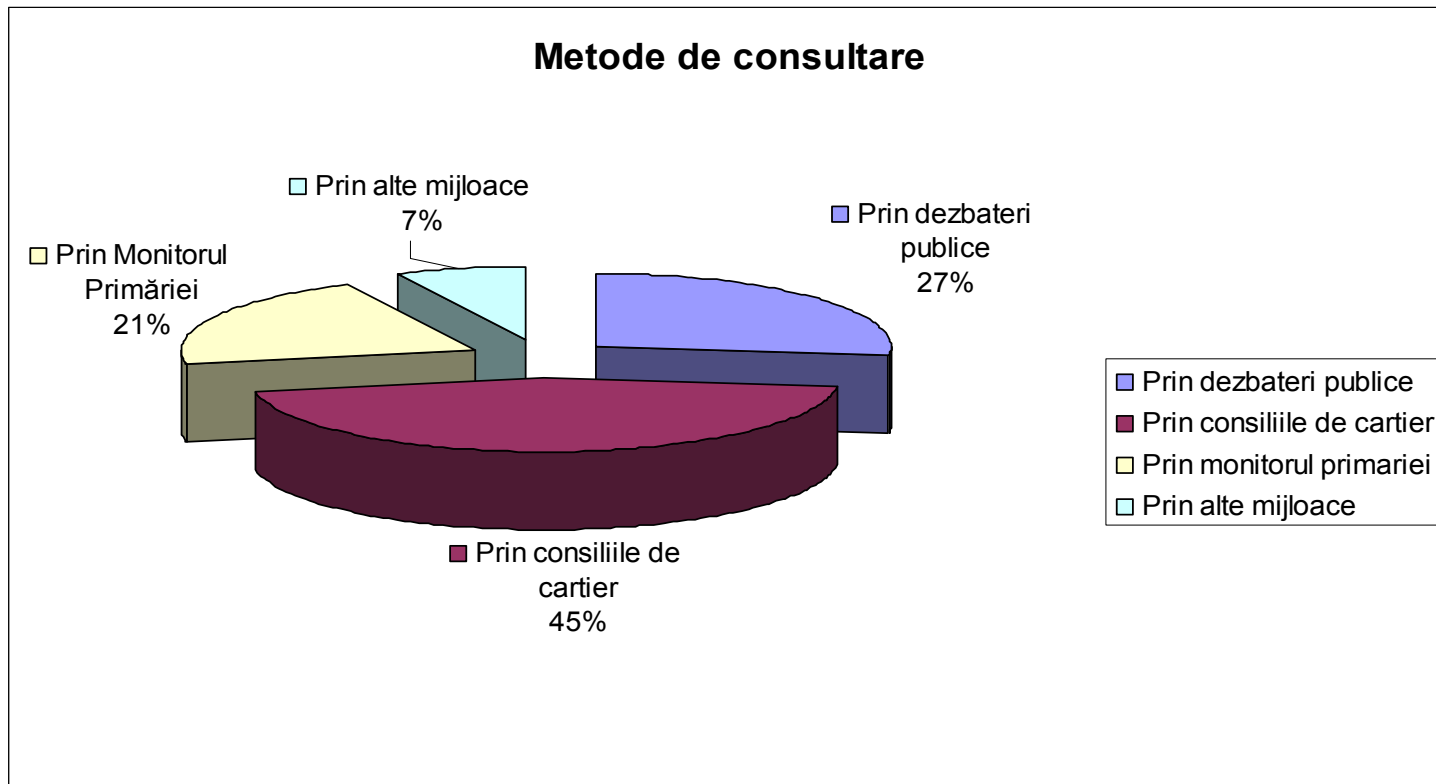



## 10. Asupra căror probleme ar trebui să consulte autoritățile locale cu prioritate cetățenii?

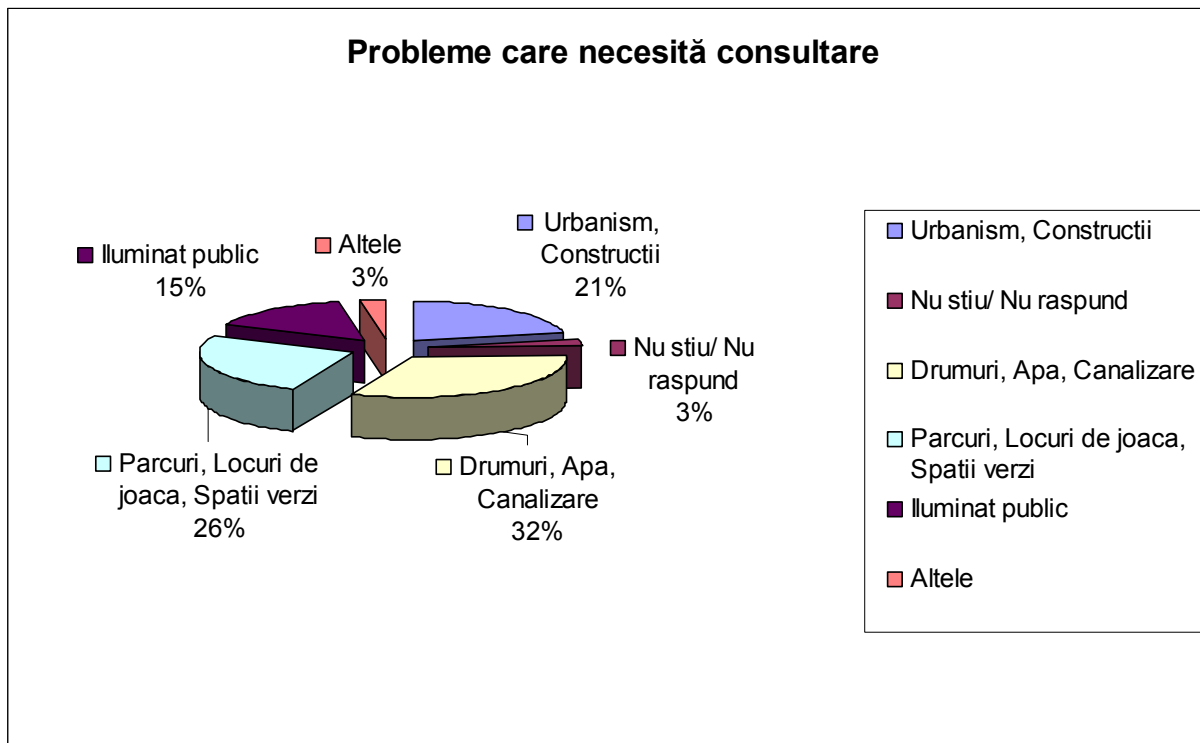

**Alte probleme asupra cărora doresc să fie consultați cetățenii: Parcări, curățenia orașului, câinii comunitari, liniște publică**



## 11. În ce măsură considerați că Primăria și Consiliul Local Timișoara sunt transparente în relația cu cetățeanul?

