# PROPRIETATEA ASUPRA TERENURILOR

SURSA: A.N.C.P.I.

PLAN URBANISTIC ZONAL - CLINICA STOMATOLOGICA

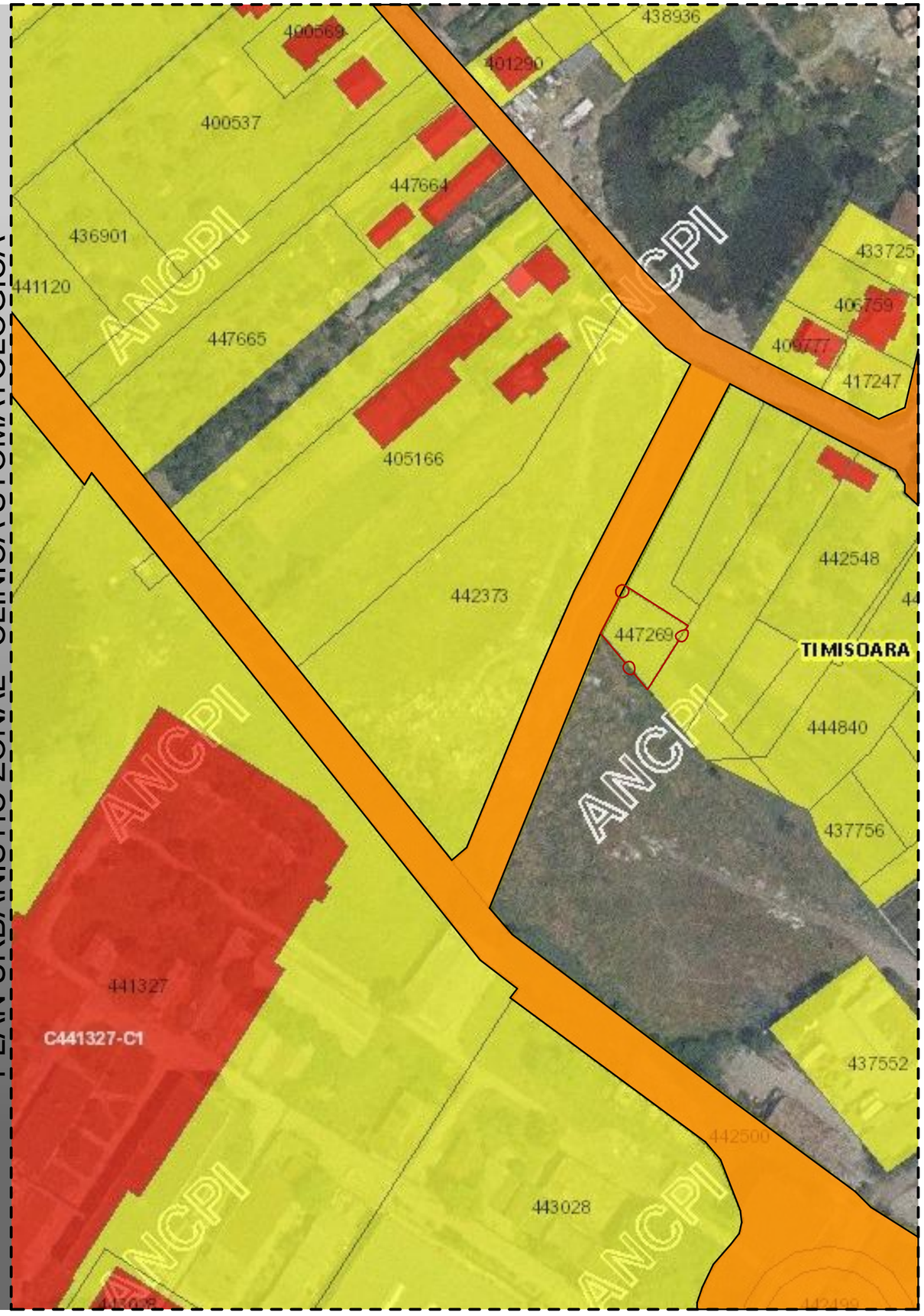


**LEGENDA :**

| | |
|---|---|
| - - - - - | Limita suprafetei studiate |
| —○— | Teren aflat in proprietate |
| ——— | Limita de proprietate a parcelelor invecinate |
| | Teren proprietate privata a persoanelor fizice sau juridice |
| | Teren proprietate publica de interes local |

| | | | | |
|---|---|---|---|---|
| COORDONATOR PROIECT: | arh. Daniel GUTU | | | |
| STUDIOARH. 0723 398 529 | | | BENEFICIAR: **S.C. CLINICA DENTARA DENTAL TOUR S.R.L.** TIMISOARA, Str. Acad. Remus Radulet, nr. 2, et. 3, ap. 12 | PROIECT NR.: **189 2020** |
| CALITATE ELABORATOR | NUME/TITLU: | SEMNATURA: | SCARA: **1:1000** | TITLU PROIECT: **ELABORARE P.U.Z. - CONSTRUIRE CLINICA STOMATOLOGICA, AMENAJARE INCINTA, REALIZARE ACCESE AUTO SI PIETONAL, AMPLASARE FIRME LUMINOASE PE FATADE, AMENAJARE LOCURI DE PARCARE, REALIZARE IMPREJMUIRE SI BRANSAMENTE** TIMISOARA, Str. P. Constantinescu , nr. 52, C.F. nr. 447269 |
| SEF PROIECT: | arh. Cosmin DUMITRAŞCU | | | FAZA: **P.U.Z.** |
| PROIECTAT: | arh. Cosmin DUMITRAŞCU | | DATA: **iulie 2020** | TITLU PLANSA: **PROPRIETATEA ASUPRA TERENURILOR** |
| DESENAT: | arh. Madalina ONEA | | | PLANSA NR.: **A / 07** |